
EXPOSITION NATIONALE DE PHILATELIE LAUSANNE
LEMANEX 82
LIBERTÉ ET PATRIE
HELVETIA
ERNEST WITZIG


40
HELVETIA
800 JAHRE STADT LUZERN 1178-1978
COURVOISIER


1478-1978
Cinq cents ans d'imprimerie à Genève
Helvetia
70
A.M. PETITMAITRE
COURVOISIER


HELVETIA
2e Triennale internationale de la photographie Fribourg 1978
80
JÖRG HÄGELI
COURVOISIER


HELVETIA
EUROPA CEPT
40


HELVETIA
EUROPA CEPT
80
GRÜNDUNG DES WELTPOSTVEREINS 1874 BERN


Helvetia
100


HELVETIA
ESCALADE GENÈVE
40

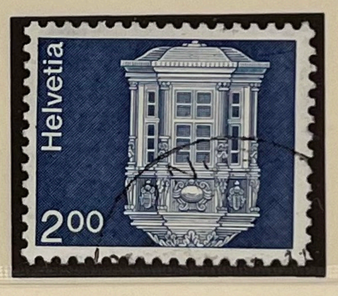
Helvetia
200


HELVETIA
40
SUVA - Sicher arbeiten
CNA - Travailler en sécurité
INSAI - Lavorare in sicurezza
BEAT MADER
COURVOISIER


Abbé Joseph Bovet 1879-1951
20
Helvetia


Henri Dunant 1828-1910
40
Helvetia


Carl Gustav Jung 1875-1961
70
Helvetia


Auguste Piccard 1884-1962
80
Helvetia


40
HELVETIA
JURA - 23ème CANTON DE LA CONFÉDÉRATION
COURVOISIER

1978

LEMANEX
LAUSANNE

1978













NATIONALE
BRIEFMARKEN
AUSSTELLUNG

EXPOSITION
NATIONALE DE
PHILATELIE





ESPOSIZIONE
NAZIONALE
FILATELICA

EXPOSIZIUN
NAZIUNALA DA
FILATELIA

CELESTINO PIATTI

4

FR. 5.-

1978


HELVETIA
20
+10
20
+10
PRO PATRIA 1978
HAGENWIL
ANNE OERTLE
ANNE OERTLE


HELVETIA
40
+20
40
+20
PRO PATRIA 1978
BURGDORF
ANNE OERTLE
ANNE OERTLE
HELVETIA
70
+30
70
+30
PRO PATRIA 1978
TARASP
ANNE OERTLE
ANNE OERTLE
HELVETIA
80
+40
PRO PATRIA 1978
CHILLON
ANNE OERTLE


PRO JUVENTUTE 1978
AARBURG
20
+10 HELVETIA
GASTONE CAMBIN
COURVOISIER


PRO JUVENTUTE 1978
GRUYERES
40
+20 HELVETIA
GASTONE CAMBIN
COURVOISIER


PRO JUVENTUTE 1978
CASTASEGNA
70
+30 HELVETIA
GASTONE CAMBIN
COURVOISIER


PRO JUVENTUTE 1978
WANGEN a.d.A.
80
+40 HELVETIA
GASTONE CAMBIN
COURVOISIER


HELVETIA
20
RAINER MARIA RILKE 1875-1926


HELVETIA
40
PAUL KLEE 1879-1940


HELVETIA
70
HERMANN HESSE 1877-1962


HELVETIA
80
THOMAS MANN 1875-1955


OTHMAR H. AMMANN 1879-1965
HELVETIA
20
HANS THÖNI
COURVOISIER


50. EIDG. SCHÜTZENFEST LUZERN 1979
HELVETIA
40
WALTER HAETTENSCHWEILER
COURVOISIER


64-a UNIVERSALA KONGRESO DE ESPERANTO LUZERN 1979
ESPERANTO
HELVETIA
70
KURT WIRTH
COURVOISIER


80
Airport Basel-Mulhouse 1979
HELVETIA
HEINZ BURGIN
COURVOISIER


HELVETIA
UNICEF
1979
JAHR DES KINDES
ANNEE DE L'ENFANT
ANNO DEL BAMBINO
40
FRED BAUER
COURVOISIER


20
1879–1979
SOCIÉTÉ SUISSE DE NUMISMATIQUE
HELVETIA
GEBR. LENZ
COURVOISIER


HELVETIA
80
ariane
lanceur
de l'agence
spatiale
européenne
esa
HERBERT AUCHLI
COURVOISIER

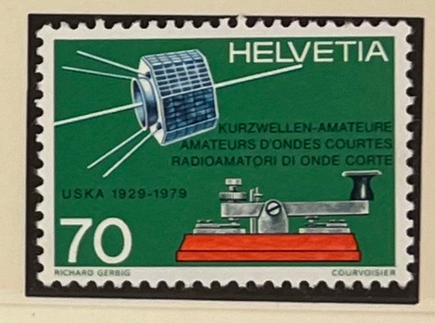
HELVETIA
KURZWELLEN-AMATEURE
AMATEURS D'ONDES COURTES
RADIOAMATORI DI ONDE CORTE
USKA 1929-1979
70
RICHARD GERBIG
COURVOISIER


40
EUROPA
HELVETIA


EUROPA
80
HELVETIA


Helvetia
30


HELVETIA
20
+10
PRO PATRIA 1979
ANNE OERTLE


HELVETIA
40
+20
PRO PATRIA 1979
ANNE OERTLE


HELVETIA
70
+30
PRO PATRIA 1979
ANNE OERTLE


HELVETIA
80
+40
PRO PATRIA 1979
ANNE OERTLE


PRO JUVENTUTE 1979
20
+10
HELVETIA
COURVOISIER


PRO JUVENTUTE 1979
40
+20
HELVETIA
COURVOISIER


PRO JUVENTUTE 1979
70
+30
HELVETIA
COURVOISIER


PRO JUVENTUTE 1979
80
+40
HELVETIA
COURVOISIER

HELVETIA
10

HELVETIA
20

HELVETIA
40

HELVETIA
10

HELVETIA
20
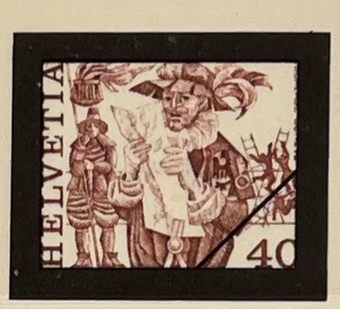
HELVETIA
40

HELVETIA
20

HELVETIA
40

HELVETIA
20
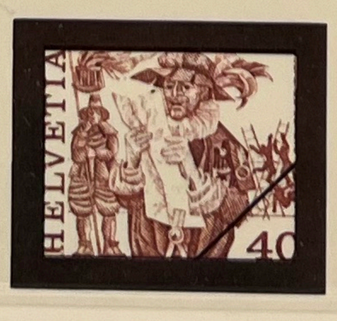
HELVETIA
40

1979


HELVETIA EUROPA
40
JOHANN KONRAD KERN 1808–1888


HELVETIA EUROPA
80
GUSTAV ADOLF HASLER 1830–1900


Grün 80
Basel
20
HELVETIA


40
SCHWEIZER HEIMATWERK 1930–1980
HELVETIA


HELVETIA
70
Gesellschaft für Kunstgeschichte
Société d'Histoire de l'Art
1880–1980 Società di Storia dell'Arte


HELVETIA 80
50e SALON INTERNATIONAL DE L'AUTOMOBILE GENÈVE 1980


20
HELVETIA


40
HELVETIA

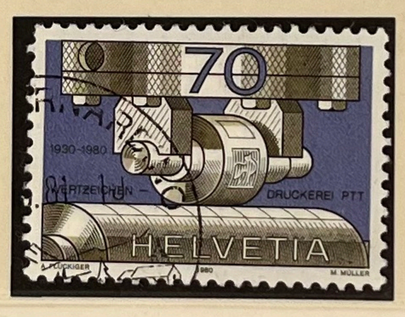
70
1930–1980
DRUCKEREI PTT
HELVETIA


80
HELVETIA
1830–1980


Helvetia
20
SCHWEIZERISCHE METEOROLOGISCHE ANSTALT
INSTITUT SUISSE DE METEOROLOGIE
ISTITUTO SVIZZERO DI METEOROLOGIA 1880–1980


1880–1980
40
SGB USS
HELVETIA


HELVETIA
8h
St. Gotthard
S. Gottardo
1980
80


Helvetia
3.50

1980


Pro Patria 1980
20+10 HELVETIA
COURVOISIER


Pro Patria 1980
40+20 HELVETIA
GEORG RIMENSBERGER
COURVOISIER


Pro Patria 1980
70+30 HELVETIA
GEORG RIMENSBERGER
COURVOISIER


Pro Patria 1980
80+40 HELVETIA
PETER SCHIEGG
COURVOISIER


PRO JUVENTUTE 1980
20+10 HELVETIA
GASTONE CAMBIN
COURVOISIER


PRO JUVENTUTE 1980
SIERRE
40+20 HELVETIA
COURVOISIER


PRO JUVENTUTE 1980
SCUOL
70+30 HELVETIA
COURVOISIER


PRO JUVENTUTE 1980
WOLFENSCHIESSEN
80+40 HELVETIA
COURVOISIER


HELVETIA 20
BALLENBERG
FREILICHTMUSEUM
MUSEE EN PLEIN AIR
MUSEO ALL'APERTO
ALBERT ANKER 1831-1910
HELVETIA 70
1981
JAHR DES BEHINDERTEN
ANNEE DE L'HANDICAPÉ
ANNO DELL' INVALIDO
HELVETIA 40
CONGRÈS INTERNATIONAL DES GÉOMÈTRES MONTREUX 1981
HELVETIA 80
swissair
1931 1981
HELVETIA 110
EUROPA
HELVETIA 40
PRO AERO 1981
HELVETIA
EUROPA
HELVETIA 80
20
Helvetia
Technorama Winterthur
1931–1981
HELVETIA 40
HELVETIA 70
Helvetia
Cathédrale St-Pierre Genève
1.10
FRIBOURG 1481-1981
HELVETIA 40
SOLOTHURN 1481-1981
HELVETIA 40
STANSER VERKOMMNIS
DIETE DE STANS
DIETA DI STANS
1481
HELVETIA 80

1981


20+10 PRO PATRIA 1981
HELVETIA
Post Haus.
Bureau de Poste
ERNEST WITZIG
COURVOISIER


40+20 PRO PATRIA 1981
HELVETIA
FRIBOURG
ERNEST WITZIG
COURVOISIER


70+30 PRO PATRIA 1981
HELVETIA
CT
DEPOSITO POSTALE DI GORDOLA VERZASCA
ERNEST WITZIG
COURVOISIER


80+40 PRO PATRIA 1981
HELVETIA
POST-BUREAU
SPLUGEN.
ERNEST WITZIG
COURVOISIER


PRO JUVENTUTE 1981
20
+10 HELVETIA
GASTONE CAMBIN
COURVOISIER


PRO JUVENTUTE 1981
TORRE
40
+20 HELVETIA
GASTONE CAMBIN
COURVOISIER


PRO JUVENTUTE 1981
BERNER
70
+30 HELVETIA
GASTONE CAMBIN
COURVOISIER


PRO JUVENTUTE 1981
PRÉVERENGES
80
+40 HELVETIA
GASTONE CAMBIN
COURVOISIER

PRO AERO 1981



1981


HELVETIA
40
CELESTINO PIATTI 1982 COURVOISIER
HELVETIA
40
CELESTINO PIATTI 1982 COURVOISIER


HELVETIA
20
SCHWEIZER
HOTELIER-
VEREIN
1982 COURVOISIER


HELVETIA
40
ETV SFG 1832-1982
KURT KAISER 1982 COURVOISIER


HELVETIA
70
50 JAHRE IGU
50 ANS UIIG
50 ANNI UIIG
ANDRE BOVEY 1982 COURVOISIER


NATURHISTORISCHES MUSEUM BERN
MUSEE D'HISTOIRE NATURELLE BERNE
1832-1982
80 HELVETIA
C.KUHN-KLEIN 1982 COURVOISIER


HELVETIA
110
1882
SGCI
SSIC
1982
1982 COURVOISIER


EVROPA
HELVETIA
40
CELESTINO PIATTI 1982 COURVOISIER


EVROPA
HELVETIA
80
1982 COURVOISIER

1982

100 JAHRE GOTTHARD-BAHN 1882–1982

1882–1982 GOTTHARD DU LIGNE 100 ANS

100 ANNI FERROVIA DEL GOTTARDO 1882–1982

100 ONNS VEIADAFIER DIGL GOTTARD 1882–1982



1982


HELVETIA
PRO PATRIA 1982
+20
20


HELVETIA
PRO PATRIA 1982
+40
80
COURVOISIER


HELVETIA
PRO PATRIA 1982
+70
30
ANDRE BOVEY
COURVOISIER


HELVETIA
PRO PATRIA 1982
+80
40
ANDRE BOVEY
COURVOISIER


PRO JUVENTUTE 1982
HELVETIA
10
+10
ERNEST WITZIG
COURVOISIER


PRO JUVENTUTE 1982
HELVETIA
20
+10
A.M.TRECHSLIN
COURVOISIER


PRO JUVENTUTE 1982
HELVETIA
40
+20
A.M.TRECHSLIN
COURVOISIER


PRO JUVENTUTE 1982
HELVETIA
70
+30
A.M.TRECHSLIN
COURVOISIER


PRO JUVENTUTE 1982
HELVETIA
80
+40
A.M.TRECHSLIN
COURVOISIER


20.–
100
HELVETIA


140
HELVETIA


120
HELVETIA


150
HELVETIA


160
HELVETIA


HELVETIA
30
30
ROLLELIBUTZEN ALTSTÄTTEN
ROLLELIBUTZEN ALTSTÄTTEN


OFFENTLICHER VERKEHR
TRANSPORTS PUBLICS
TRASPORTI PUBBLICI
ZÜRICH
1882-1982
HELVETIA
20
COURVOISIER


HELVETIA
40
HEILSARMEE
ARMÉE DU SALUT
ESERCITO DELLA
SALVEZZA
1882-1982
COURVOISIER


70
CHAMPIONNAT
DU MONDE
DE DRESSAGE
1982 LAUSANNE
COURVOISIER


HELVETIA
PRO AQUA PURA
COURVOISIER

1982


HELVETIA
EUROPA
40


HELVETIA
40
CANT. BASEL-LANDSCHAFT
GESANDTSCHAFT
150 JAHRE
BASEL-LANDSCHAFT


HELVETIA
EUROPA
80


170
70
180
HELVETIA


200
200
DEMISSION
HELVETIA


200
HELVETIA


20
HELVETIA
SFV·FSPP 1883-1983


UNIVERSITAT ZURICH 1833—1983
40
HELVETIA


70
HELVETIA
VSJ
FSJ
FSG
1883-
1983


80
HELVETIA
1883 VSM 1983


2E MILLENAIRE
D'OCTODVRVS
MARTIGNY
HELVETIA
20


HELVETIA
KYNOLOGISCHE GESELLSCHAFT
SOCIETE CYNOLOGIQUE
1883–1983
40


70
HELVETIA
SRB 1883–1983


ANNEE MONDIALE DES
COMMUNICATIONS
HELVETIA
80


PRO PATRIA 1983
20
+10
HELVETIA
BRUNO SCARTON


PRO PATRIA 1983
40
+20
HELVETIA
BRUNO SCARTON


PRO PATRIA 1983
70
+30
HELVETIA
BRUNO SCARTON


PRO PATRIA 1983
80
+40
HELVETIA
AU
CAVALIER
BRUNO SCARTON


HELVETIA
20
+10
PRO JUVENTUTE 1983
GEORG RIMENSBERGER


HELVETIA
40
+20
PRO JUVENTUTE 1983
GEORG RIMENSBERGER


HELVETIA
70
+30
PRO JUVENTUTE 1983
GEORG RIMENSBERGER


HELVETIA
80
+40
PRO JUVENTUTE 1983
GEORG RIMENSBERGER

1983


400
HELVETIA
450
450
HELVETIA


HELVETIA
STERNSINGEN BERGÜN
5


HELVETIA
GANSABHAUET SURSEE
35


HELVETIA
ACHETRINGELE LAUFEN
50


HELVETIA
STERNSINGEN BERGÜN


HELVETIA
GANSABHAUET SURSEE
35


HELVETIA
ACHETRINGELE LAUFEN
50


HELVETIA
STERNSINGEN BERGÜN
5


HELVETIA
5


HELVETIA
10


HELVETIA
10


HELVETIA
35


HELVETIA
GANSABHAUET SURSEE
35


HELVETIA
50


HELVETIA
50


6.25
HELVETIA
CHESSLETE SOLOTHURN
25
25


HELVETIA
45


HELVETIA
60

1984


NABA ZÜRI 84
NATIONALE BRIEFMARKENAUSSTELLUNG
EXPOSITION NATIONALE DE PHILATELIE
EXPOSIZIUN NAZIUNALA DA FILATELIA
ESPOSIZIONE NAZIONALE FILATELICA
50
50
50
50
HELVETIA HELVETIA HELVETIA HELVETIA
KLAUS OBERLI
COURVOISIER
Fr. 3.–


50
HELVETIA
50
HELVETIA
50
HELVETIA
50
HELVETIA
AUSGABETAG


Nationale
Briefmarken-
ausstellung
Zürich 1984
P.P.
25
HELVETIA


HELVETIA
884 - 1984
SAINT-IMIER
50


LAUSANNE
VILLE OLYMPIQUE
HELVETIA
80


1959 EUROPA 1984
HELVETIA 50


BRANDVERHÜTUNG
PREVENTION DES INCENDIES
PREVENZIONE DEGLI INCENDI
50
HELVETIA


1959 EUROPA 1984
HELVETIA 80

1984

FESTA NAZIO
17.50


















250
HELVETIA


300
HELVETIA


ZPV-SEV 1885-1985
HELVETIA
35


50
2000 ONNS RETO-ROMANIA
HELVETIA


70
SISL
1885-
1985
HELVETIA
SAUVETAGE


CONGRES INTERN. DES GRANDS BARRAGES LAUSANNE
HELVETIA
80


EVROPA
50
HELVETIA


EVROPA
80
HELVETIA


HELVETIA
50
SBKV
ASPBP 1885-1985
ASMPP


70
HELVETIA
SCHWEIZER RADIO INTERNATIONAL
RADIO SVIZZERA INTERNAZIONALE
RADIO SUISSE INTERNATIONALE 1935-1985


HELVETIA
80
25. IPTT–
WELTKONGRESS
INTERLAKEN

1985


HELVETIA
25
+10
PRO PATRIA 1985
KARL TANNER
COURVOISIER


HELVETIA
35
+15
PRO PATRIA 1985
KARL TANNER
COURVOISIER


HELVETIA
50
+20
PRO PATRIA 1985
KARL TANNER
COURVOISIER


HELVETIA
70
+30
PRO PATRIA 1985
KARL TANNER
COURVOISIER


HELVETIA
80
+40
PRO PATRIA 1985
KARL TANNER
COURVOISIER


HELVETIA
35
+15
PRO JUVENTUTE 1985
GEORG RIMENSBERGER
COURVOISIER


HELVETIA
50
+20
PRO JUVENTUTE 1985
GEORG RIMENSBERGER
COURVOISIER


HELVETIA
80
+40
PRO JUVENTUTE 1985
GEORG RIMENSBERGER
COURVOISIER


HELVETIA
90
+40
PRO JUVENTUTE 1985
GEORG RIMENSBERGER
COURVOISIER


HELVETIA
35
1936-1986
SCHWEIZ. ARBEITERHILFSWERK
OEUVRE SUISSE D'ENTRAIDE OUVRIÈRE
SOCCORSO OPERAIO SVIZZERO
RAYMOND NAEF
1986
COURVOISIER


HELVETIA
1386
Sempach
50
HERBERT AUCHLI
1986
COURVOISIER


2000 JAHRE RÖMISCH-CHVR
HELVETIA
80
GEBR. LENZ
1986
COURVOISIER


HELVETIA
90
2000 JAHRE VINDONISSA
HARRIET HOPPNER
1986
COURVOISIER


HELVETIA
ZÜRICH 2000
CAESAR
110
FRED BAUER
1986
COURVOISIER


50
+20
Helvetia
Pro Sport
KURT WIRTH
1986
COURVOISIER


140
HELVETIA


EVROPA
50
HELVETIA
H. ERNI
1986
R. BICKEL


EVROPA
80
HELVETIA
H. ERNI
1986
R. BICKEL


INTERN. JAHR DES FRIEDENS
ANNEE INTERN. DE LA PAIX
ANNO INTERN. DELLA PACE
1986
HELVETIA
35


SCHWEIZERISCHE WINTERHILFE
SOCCORSO SVIZZERO D'INVERNO
1936–1986
SECOURS SUISSE D'HIVER
50
HELVETIA


80
HELVETIA
CONVENTION DE BERNE POUR LA PROTECTION DES OEUVRES LITTERAIRES ET ARTISTIQUES


90
HELVETIA
XXVe Conférence internationale de la Croix-Rouge
Genève 1986
PIERRE BATAILLARD


HELVETIA
5


HELVETIA
10


HELVETIA
25


HELVETIA
35


HELVETIA
80


HELVETIA
90


PRO PATRIA 1986
HELVETIA 35+15
G. GIACOMETTI


PRO PATRIA 1986
HELVETIA 50+20
C. AMIET


PRO PATRIA 1986
HELVETIA 80+40
M. BURI


PRO PATRIA 1986
HELVETIA 90+40
F. VALLOTTON


PRO JUVENTUTE 1986
35 +15 HELVETIA
ERNEST WITZIG
COURVOISIER


PRO JUVENTUTE 1986
50 +20 HELVETIA
ERNEST WITZIG
COURVOISIER


PRO JUVENTUTE 1986
80 +40 HELVETIA
ERNEST WITZIG
COURVOISIER


PRO JUVENTUTE 1986
90 +40 HELVETIA
ERNEST WITZIG
COURVOISIER


HELVETIA 50


PTT
1937-1987
HELVETIA 35
KARL TANNER 1987 COURVOISIER


HELVETIA 50
ACADEMIA
1537-1987 LAUSANNENSIS
PIERRE BATAILLARD 1987 COURVOISIER


HELVETIA
sia 1837-1987
80
STEPHAN BUNDI 1987 COURVOISIER


LIAISON CFF GENÈVE-AÉROPORT
90
HELVETIA
10103
HANS HARTMANN 1987 COURVOISIER


2000 JAHRE THERMALQUELLE BADEN
HELVETIA
1.10
MICHELE BERRI 1987 COURVOISIER


EVROPA
HELVETIA 50
C. PIATTI / R. LUGINBÜHL 1987 COURVOISIER


EVROPA
HELVETIA 90
C. PIATTI / J. TINGUELY 1987 COURVOISIER


HELVETIA 20


HELVETIA 30


HELVETIA 45


HELVETIA 50


HELVETIA 60


HELVETIA
1887-1987
VSM
USMB
USM
35


Tag der Briefmarke 1937 1987
Journée du Timbre
Giornata del Francobollo
50
Helvetia


SMV 1887-1987
SSIL
90
HELVETIA


HELVETIA 25


HELVETIA 10


HELVETIA 25


HELVETIA 35


HELVETIA 80


HELVETIA 90


HELVETIA 50
200 JAHRE
TOURISMUS
HERMANN SCHELBERT 1987 COURVOISIER


80 HELVETIA
200 ANNI
DI TURISMO
HERMANN SCHELBERT 1987 COURVOISIER


HELVETIA 90
200 ANS
DE TOURISME
HERMANN SCHELBERT 1987 COURVOISIER


140 HELVETIA
200 ONNS
TURISSEM
HERMANN SCHELBERT 1987 COURVOISIER


HELVETIA 50
200 JAHRE
TOURISMUS
HERMANN SCHELBERT 1987 COURVOISIER


80 HELVETIA
200 ANNI
DI TURISMO
HERMANN SCHELBERT 1987 COURVOISIER


HELVETIA 90
200 ANS
DE TOURISME
HERMANN SCHELBERT 1987 COURVOISIER


140 HELVETIA
200 ONNS
TURISSEM
HERMANN SCHELBERT 1987 COURVOISIER


HELVETIA 50
200 JAHRE
TOURISMUS
80 HELVETIA
200 ANNI
DI TURISMO
HELVETIA 90
200 ANS
DE TOURISME
140 HELVETIA
200 ONNS
TURISSEM
HERMANN SCHELBERT 1987 COURVOISIER
3000 BERN 1
Giorno d'emissione
Jour d'émission
Ausgabetag
4.9.87
Fr. 3.60

1987


HELVETIA
35+15 PRO PATRIA 1987
GEBR. LENZ
COURVOISIER


50+20 PRO PATRIA 1987
HELVETIA
GEBR. LENZ
COURVOISIER


80+40 PRO PATRIA 1987
HELVETIA
GEBR. LENZ
COURVOISIER


90+40 PRO PATRIA 1987
HELVETIA
GEBR. LENZ
COURVOISIER


25+10 HELVETIA
PRO JUVENTUTE 1987
ELEONORE SCHMID
COURVOISIER


35+15 HELVETIA
PRO JUVENTUTE 1987
ELEONORE SCHMID
COURVOISIER


50+20 HELVETIA
PRO JUVENTUTE 1987
ELEONORE SCHMID
COURVOISIER


80+40 HELVETIA
PRO JUVENTUTE 1987
ELEONORE SCHMID
COURVOISIER


90+40 HELVETIA
PRO JUVENTUTE 1987
ELEONORE SCHMID
COURVOISIER

SUISSE

301

oblitérés

SUISSE

Berne







1862




1882

1901

1906

1907


HELVETIA
FRANCO
2
3
10
15
20


25
30
35
40
50
60
70
1Fr.
3Fr.
HELVETIA


50
HELVETIA


1Fr.
3Fr.


20
25
30
35
40
50
HELVETIA


80
60
25
20
HELVETIA


HELVETIA
2
2½
3
5
BEZ

1914

1915

1917

1918

1922

1923

1924

1925
1926

1927

1928

1929

1930

1931

1932

1933

1934

1935

1936

1937

1938

1939



1940

1941

1942

1943



1947

1948

1:

5 HELVETIA
10 HELVETIA
20 HELVETIA
25 HELVETIA
30 HELVET
40 HELVETIA
PRO JUVENTUTE 1948
5 +5 HELVETIA
PRO JUVENTUTE 1948
10 +10 HELVETIA
PRO JUVENTUTE 1948
20 +10 HELVETIA
40 +10 HE
40 +10 HEL
10 +10
1. VIII. 1948
CONFOEDERAT
1849/1949
HELVE
1849/1949
20
HELVETIA
1849/1949
30
HELVETIA
1874 1949
UPU
10
HELVETIA
1874 1949
25
HELVETIA
1874 1949
UPU
40
HELVETIA
5 +5
1. VIII. 1949
CONFOEDERATIO HELVETICA
10 +10
1. VIII. 1949
CONFOEDERATIO HELVETICA
20 +10
1. VIII. 1949
CONFOEDERATIO HELVETICA
40 +10
1. VIII. 1949
CONFOEDERATIO HELVETICA
3 HELVETIA
5 HELVETIA

10 HELVETIA
10 HELVETIA
15 HELVETIA
20 HELVETIA
25 HELVETIA
30 HELVETIA

35 HELVETIA
40 HELVETIA
50 HELVETIA
60 HELVETIA
70 HELVETIA

PRO JUVENTUTE 1949
10 +10 HELVETIA
PRO JUVENTUTE 1949
20 +10 HELVETIA
PRO JUVENTUTE 1949
40 +10 HELVETIA

1950

PRO JUVENTUTE 1949
NIKLAUS WENGI
1549
5 +5 HELVETIA

20 +10
1. VIII. 1950
CONFOEDERATIO HELVETICA

PRO JUVENTUTE 1950
5 +5 HELVETIA
PRO JUVENTUTE 1950
10 +10 HELVETIA
PRO JUVENTUTE 1950
20 +10 HELVETIA
PRO JUVENTUTE 1950
30 +10 HELVETIA
PRO JUVENTUTE 1950
40 +10 HELVETIA

1951

10 +10
1. VIII. 1951
CONFOEDERATIO HELVETICA
20 +10
1. VIII. 1951
CONFOEDERATIO HELVETICA
30 +10
1. VIII. 1951
CONFOEDERATIO HELVETICA

PRO JUVENTUTE 1951
5 +5 HELVETIA
PRO JUVENTUTE 1951
10 +10 HELVETIA
PRO JUVENTUTE 1951
20 +10 HELVETIA
PRO JUVENTUTE 1951
30 +10 HELVETIA
PRO JUVENTUTE 1951
40 +10 HELVETIA

1952

1852 1952
HELVETIA
1852 1952
HELVETIA
1852 1952
HELVETIA
5 +5
GLARUS ZUG 1352
1952
CONFOEDERATIO HELVETICA
PRO PATRIA 1952
10 +10 HELVETIA
PRO PATRIA 1952
30 +10 HELVETIA

1953

1954

1955

1956

1956

1957

1958

1959

1960

1961

1962

1963

1965

1966

1966

1967

1968

1969

1970

1971

1972

1973

1974

1975

1976

1977

1978

1979

1980

1981

1982

1983

1984

NABA ZÜRI 84

1985

1986

1987

1988

1989

1990

1991

1992

1993

1994

1995

1996

1997

EUROPA 90

1897—1997 Schweizerischer Bauernverband Union Suisse des Paysans Unione Svizzera dei Contadini Helvetia 70

1897—1997 Schweizerischer Städteverband Union des villes suisses Unione delle città svizzere Helvetia 90

VISITE ROYALE EN SUISSE DE S.M. LE ROI DE SIAM 1897 90 HELVETIA

Energie 2000 Helvetia 70

Energie 2000 Helvetia 90

Energia 2000 Helvetia 110

70 DIE POST DAMIT WIR UNS NÄHER KOMMEN HELVETIA

LA POSTE NOUS RAPPROCHE HELVETIA 70

HELVETIA 70 LA POSTA PER ESSERE PIU VICINI

LA POSTA PER ANS AVISCHINAR HELVETIA 70

HELVETIA 90 Paul Karrer VITAMIN A

HELVETIA 110 Alfred Nobel

PRO JUVENTUTE 1997 HELVETIA +35 70

PRO JUVENTUTE 1997 HELVETIA +35 70

PRO JUVENTUTE 1997 HELVETIA +45 90

1998

HELVETIA LA POSTE DIE POST LA POSTA 1.1.98 90

Helvetia 90 1.1.1998 swisscom

HELVETIA 90 valais sion 2006 switzerland candidate

Helvetia 1798 1848 Freiheit Gleichheit Helvetia

Helvetia 1798 1848 libertad da pressa separaziun da las pussanzas libertad da reuniun libertad da domicil libertad da commerzi libertad d'expressiun Helvetia

HELVETIA 10

HELVETIA 20

HELVETIA 50

HELVETIA 70

Prangins Musée National Suisse 70

Helvetia 1200 GENEVE 2 CENTRE COURRIER 90

HELVETIA 170

HELVETIA 180

HELVETIA 70