ZERMATT / Mont Cervin
Mit Mittelbooten Afrikaflug zu befördern
Mit Flugpost
Par poste aérienne
Con posta aerea
1926 NOVEMBER
SCHWEIZER AFRIKAFLUG
HELVETIA
Herrn
Peter Bröhl-Mark
Basel Schweiz
Birkenstr. 36

Mit Flugpost
Par poste aérienne
Con posta aerea
30 Cts.
Flugpost Laufen-Zürich zu Gunsten des Soldatendenkmal Bat. 28 und Lautental.
FLUGPOST LAUFEN-ZÜRICH
4. V. 1924
HELVETIA
Frau
Fuchs,
Hohlstrasse 32,
Zürich 4.

Mit Flugpost
Par poste aérienne
Con posta aerea
1926 NOVEMBER
SCHWEIZER AFRIKAFLUG
RETOUR A L'ENVOYEUR
HELVETIA
FLUGPOST
A. Bernasconi
~~Neapel~~
Post restant
Zurich
Quiche
SF 26.7 a

RUIS
14. VII. 42
GRAUBÜNDEN
3 HELVETIA
20 HELVETIA
30 HELVETIA
POUR TENIR RÉCUPÉREZ LES MATIÈRES USAGÉES
10 HELVETIA
376
Monsieur
Gromicki Zygmunt
Governor's Parade 3
Gibraltar
INTERNOWANIE W SZWAJCARII
INTERNEMENT EN SUISSE 1940
R Ruis 053
Einschreiben
PASSED BY CENSOR No. 4112
358

Mit Flugpost bis Athen.

1926 NOVEMBER SCHWEIZER AFRIKAFLUG

20 HELVETIA 25 HELVETIA

ZÜRICH 28.XI.26–8 FLUGPOST

Mit Flugpost
Par poste aérienne
Con posta aerea

Imprimés

Mme
Sarina Angel
1 Rue Sakana
Salonique
Grèce

„Photo-Aquarello Bender", Serie VIII 1052

Mit Flugpost
Par poste aérienne
Con posta aerea

50 HELVETIA

ZÜRICH 28.XI.26–8 FLUGPOST

ALEXANDRIA K

20 HELVETIA

28.XI.26.–8 FLUGPOST

Mme
Jean Triangakis
15 Boulevard de Rambels
Alexandrie
(Egypte)

1926 NOVEMBER SCHWEIZER AFRIKAFLUG

Paul Bender, Zollikon–Zürich.

Sonderflug: Zch-Neapel (Pilot Walter Holzer)

1926 NOVEMBER SCHWEIZER AFRIKAFLUG

R Zürich 3 Bahnhof № 466

Mit Flugpost
Par poste aérienne
Con posta aerea

ZÜRICH 28.XI.26–8 FLUGPOST

20 HELVETIA

28.XI.26–8 FLUGPOST

HELVETIA LEERÉ

NAPOLI POSTA AEREA

Hr. Karl Weidemann
Wien 13
Dreyhausenstr. 10

SF26.7.a

---

10 HELVETIA 20 HELVETIA

ZÜRICH 28.XI.26–8 FLUGPOST

25 HELVETIA

28.XI.26–8 FLUGPOST

25 HELVETIA

28.XI.26–8 FLUGPOST

Herrn Albert Brodbeck,
Kreistelegraphendirektion II
B E R N , Schweiz.

NAPOLI POSTA AEREA 8.XI.26

Via Napoli

1926 NOVEMBER SCHWEIZER AFRIKAFLUG

Mit Flugpost
Par poste aérienne
Con posta aerea

R Zürich 1 Briefversand
164

30 JAHRE ALPENFLUG
OSKAR BIDER
13. VII. 1913
SONDERLUFTPOST

ZÜRICH 1
13.VII.43.—
LUFTPOST

FESTA NAZIONALE 1943 BUNDESFEIER 1943 FÊTE NATIONALE
«PRO AERO»
10 HELVETIA
1 FR CONFŒDERATIO HELVETICA

PREZZO DI VENDITA:
TE NATIONALE
3.—

Herrn
Franz Blum
Hochdorf.
Baldeggerstr.

BERN 1
13.VII.43.—
III
BRIEFVERSAND

13.VII.43.—
VIII
LUFTPOST

Einschreiben

Mit Africaflug Wittelhölzer /

22

R

Mit Flugpost
Par poste aérienne
Con posta aerea

HELVETIA 1 FRANC

20 HELVETIA

22.XI.26.
FLUGPOST

NAPOLI
8.12.26
POSTA AEREA

1926 NOVEMBER
SCHWEIZER
AFRIKAFLUG

37

Sig. P. G. Schweizer
Viale 18 Settembre 30,
Catania
(Sicilia)

R Zürich 3 Bahnhof
№ 128

1101

Mit Swissairflug Zürich - Athen

Abflug wegen ungünstiger Witterung verschoben.

SWISSAIR
28.VI.34
Balkanflug

50 CONFŒDERATIO HELVETICA 50

SWISSAIR
26.VI.34
Balkanflug

HELVETIA 1 FRANC

SWISSAIR
Balkanflug

Herrn A. G. Argyropulos
Kriegsbriefe
Athen Griechenland

ΑΕΡΟΠΟΡΙΚΗ
ΑΦΙΞΙΣ

Mit Flugpost
Par poste aérienne
Con posta aerea

50 CONFŒDERATIO HELVETICA 50

28.XI.26.
FLUGPOST

HELVETIA 5 CENT.

28.XI.26.-8
FLUGPOST

HELVETIA 65 CENT.

28.XI.26.
FLUGPOST

1926 NOVEMBER
SCHWEIZER
AFRIKAFLUG

Recommandée.

Hr. Karl Hoffmann
Poste restante
Alexandrie, Egypte

R Zürich 3 Bahnhof
№ 639

Mit Flugpost
Par poste aérienne
Con posta aerea

Drucksache

1926 NOVEMBER SCHWEIZER AFRIKAFLUG

RETOUR A L'ENVOYEUR

ZÜRICH 28.XI.26.–8 FLUGPOST

ZÜRICH 28.XI.26.–8 FLUGPOST

HELVETIA 1 FRANC

Ekki

ΑΓΝΩΣΤΟΣ
INCONNU

Monsieur
le Dr. H. Vogler
Athènes
poste restante

R Zürich 3 Bahnhof № 673

Recommandé

SF 26.7.b

SOCIETE D'AVIATION NHORA

1er DEPART DU AEROPLANE
CHAUX-DE-FONDS LOCLE LAUSANNE

ENVELOPPE COMMEMORATIVE

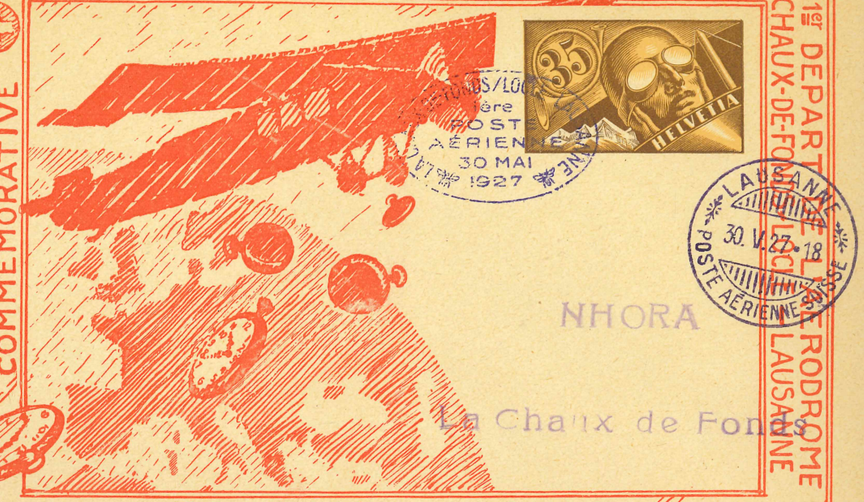

CHAUX-DE-FONDS/LOCLE 1ère POST AÉRIENNE 30 MAI 1927

LAUSANNE 30.V.27.–18 POSTE AÉRIENNE

NHORA

La Chaux de Fonds

CHAUX-DE-FONDS ✦ LOCLE 1927

1926 NOVEMBER SCHWEIZER AFRIKAFLUG

50 HELVETIA

30 HELVETIA

ZÜRICH 28.XI.26.–8 FLUGPOST

The American Express Company Inc.

31, Stadium Street

A t h e n .

==========

---

20 HELVETIA

HELVETIA 1 FRANC

ZÜRICH 28.XI.26.–8 FLUGPOST

ZÜRICH 28.XI.26.–8 FLUGPOST

RETOUR A L'ENVOYEUR

1926 NOVEMBER SCHWEIZER AFRIKAFLUG

R Zürich 3 Bahnhof № 331

Monsieur
Teom Smen
Athènes
(Rue Bizzoni 24)
(Gnachenhof)

ΑΓΝΩΣΤΟΣ
INCONNU

Pro Fauna 1959
HELVETIA
20
NABAG 1959 ST. GALLEN
NATIONALE BRIEFMARKENAUSSTELLUNG
10 HELVETIA
20 HELVETIA
NATIONALE BRIEFMARKEN AUSSTELLUNG
ST. GALLEN 1959
EXPOSITION NATIONALE DE PHILATÉLIE
ESPOSIZIONE NAZIONALE FILATELICA
Herrn
Wilhelm Schwarzbach
Schulgasse 49
Klagenfurt
Oesterreich.
168

1926 NOVEMBER
SCHWEIZER
AFRIKAFLUG
15 45
HELVETIA
28.XI.26.-8
FLUGPOST
20
Mozartstr. 21
München
Par avion: via Zürich Athen

Mit Flugpost
Par poste aérienne
Con posta aerea
via Alexandrie
35
25
HELVETIA
FLUGPOST
1926 NOVEMBER
SCHWEIZER
AFRIKAFLUG
ALEXANDRIA
K
Mr.
Edoli Buso
422 Second Ave
Lyndhurst N.J. U.S.A.

Einschreiben.
Flugpost
Zürich-Kapstadt.
via Cairo.
Monsieur
Kurt Jung
Luzern.
Pilatusstr. 60.
25 25
20
HELVETIA
1926 NOVEMBER
SCHWEIZER
AFRIKAFLUG
28.XI.26.-8
FLUGPOST
HELVETIA
PAX
15
1919
ALEXANDRIA
Mit Flugpost
Par poste aérienne
Con posta aerea
R
Zürich 3 Bahnhof
№ 618
Exp.
A. Jung, Pil. 60.
Luzern.

OFFIZIELLE KARTE

INTERN. AUSSTELLUNG FÜR BINNENSCHIFFAHRT U. WASSERKRAFTNUTZUNG

Internationale Ausstellung für Binnenschiffahrt und Wasserkraftnutzung Basel 1926

Offiz Tag 9.7.26

Mit Flugpost
Par poste aérienne
Con posta aerea

BASEL Internationale Ausstellung für Binnenschiffahrt & Wasserkraftnutzung 1. VII. - 15. IX. 1926 FLUGPOST

BASEL 27 -9.VII.26.23 FLUGPOST

BASEL 27 -9.VII.26.13 V MUSTERMESSE

GENEVE 1 10.VII.26.15 I RESTANTE

GENEVE 10.VII.26.15 POSTE AERIENNE

Mr. E. W. Siegrist
poste restante
Genève

J.J. MORF, BASEL

R Basel 2 № 440

INTERNAT. AUSSTELLUNG F. BINNENSCHIFFAHRT & WASSERKRAFTNUTZUNG BASEL 1926

1. Flugpost Basel-Schaffhausen Eröffnung der Internationalen Ausstellung für Binnenschiffahrt und Wasserkraftnutzung in BASEL 1. Juli 1926

BASEL 2 -2.VII.26.6-8 V BRIEFTRÄGER

BASEL 1926

1. FLUGPOST-BASEL-SCHAFFHAUSEN 1. Juli 1926

Fräulein
Clementina Bevilqua
Basel.
Hebelstrasse 101

Einschreiben!

J.J. MORF, BASEL

La Chaux-de-Fonds (500 m)
NAVIGATION AÉRIENNE SUISSE NHORA
1re POSTE AÉRIENNE
CARTE OFFICIELLE

Mit Flugpost
Par poste aérienne
Con posta aerea

1re POSTE AÉRIENNE HELVETIA 1926 LA CHAUX-DE-FONDS - BÂLE

BASEL 17.V.26.10 FLUGPOST

LEIPZIG 13.5.23 5-6N

Monsieur John Beck
Garnisonstrass 18
Leipzig-Gohlis
allemagne

LA CHAUX-DE-FONDS - BÂLE

LA POSTE EST AFFRANCHIE POUR LA SUISSE, POUR L'ÉTRANGER SE RENSEIGNER À LA POSTE.

Par AVION

SOCIETE D'AVIATION NHORA CHAUX-DE-FONDS - LOCLE 1927

CARTE OFFICIELLE COMMEMORATIVE

St. Moritz 8. August 1927

FLUGPLATZ BASEL STERNENFELD -8.VIII.27 FLUGPOST

Monsieur
Mde Picard
Paris XVIIe
Rue du Printemps 11

Switzerland
Suisse
Suiza
Dispatch Note
Bulletin d'expédition
Boletín de expedición
Sender's name and address / Expéditeur / Nombre y dirección del expedidor
628 CH 1218
Le Grand-Saconnex
Postage
Affranchissement
Francaise
CP 2
Addressee's name and address, Ind. country / Destinataire et pays de destination / Destinatario y país de dest.
Insured value / Valeur déclarée / Valor declarado
in words / en lettres / letras
Figures / chiffres / cifras
COD amount / Montant du remboursement / Importe del reembolso
in words / en lettres / letras
Figures / chiffres / cifras
Route
Office
SDR
1200 Genève 2
Transit
SAL
3-11.10.95
TELECOM 95
1200 GENÈVE
helvetia
400
160
Postage of office of origin / Timbre du bureau d'origine / sello de la oficina de origen
Customs stamp / Timbre de la douane / Sello de la aduana
Customs duty / Droits de douane / Derechos de aduana
Weight (gross) / Poids (brut) / Peso (bruto)
kg g
26179
LUCAS
10 FR HELVETIA
20 FR HELVETIA
IOANNES
100.–
Description of packing
Emballage
Embalaje
Number of
Nombre de
Cantidad
Parcels / Colis / Encom.
Cert's and invoices
Certificats et factures
Certificados y facturas
Customs declarations
Déclarat. en douane
Declaraciones de aduana
PTT 318.30 e/f/r/s (126.908) 6.94 50.000 MP

PTT 318.40 VI 83 1 600 000 A5 K 160
Schweiz
Suisse
Svizzera
517
6906 Lugano 6
Cassarate
Auberge Villa Castagnola
6906 LUGANO
Empfänger u. Bestimmungsland / Destinataire et pays de destination / Destinatario e paese di dest.
P.M. Purves
4555 WSTI N.W
WASHINGTON DC 20007
Werrangabe / Valeur déclarée / Valore dichiarato
in Worten / en lettres / in letras
Ziffern / chiffres / cifre
Nachnahmebetrag / Montant du remboursement / Importo del rimborso
in Worten / en lettres / in letras
Ziffern / chiffres / cifre
Postscheckkontonummer und Postscheckamt / Numéro du compte courant postal et bureau de chèques / Numero del conto corrente postale e ufficio dei conti correnti
Inhaber des Postcheckkontos
Titulaire du compte courant postal
Titolare del conto corrente postale
Zollgebühren / Droits de douane / Diritti doganali
Zollstempel / Timbre de la douane / Bollo della dogana
Stempel des Grenzzollamts / Timbre du bureau d'entrée / Bollo dell'ufficio di dogana
Anzahl
Nombre de
Numero di
Pakete / Colis / Pacchi
Zeugnisse u. Rechn.
Certificats et factures
Certificati e fatture
Zollklarationen
Déclarations en douane
Dichiarazioni doganali
Verpackung
Emballage
Imballaggio
1) Kiste, Paket, Schachtel usw. / Caisse, paquet, carton, etc. / Cassa, pacco, scatola, ecc.
Gewicht (brutto) / Poids (brut) / Peso (lordo)
kg g
Frankatur
Affranchissement
Affrancatura fr.
Adresse
d'expédition
o di spedizione
Leitweg / Voie d'acheminement / Avviamento
Auswechslungsamt / B
4017 Basel 17
SZR / DTS / DTS*
* Sonderziehungsrechte
Droits de tirage spéciaux
Diritti speciali di prelievo
IOANNES
20 FR HELVETIA
300
HELVETIA
CP 2
6906
25-6-85-10
CASSARATE
11c

1849/1949
30
HELVETIA

Switzerland
Suisse
Suiza

Dispatch Note
Bulletin d'expédition
Boletin de expedicion

705 CH 1218 Le Grand-Saconnex

Postage
Affranchissement
Franqueo 44.– CP 2

Sender's name and address / Expéditeur / Nombre y dirección del expedidor

Addressee's name and address, incl. country / Destinataire et pays de destination / Destinatario y país de dest.

1200 Genève 2
Transit

SAL

Insured value / Valeur déclarée / Valor declarado in words / en lettres / letras — Figures / chiffres / cifras

SDR / DTS

COD amount / Montant du remboursement / Importe del reembolso in words / en lettres / letras — Figures / chiffres / cifras

* Special drawing rights
Droits de tirage spéciaux
Derechos Especiales de Giro

Postgiro account No., postgiro office / Numéro du compte courant postal et bureau de chèques / Cuenta corriente postal no, oficina de cheques

Postgiro account holder
Titulaire du compte courant postal
Titular de la cuenta corriente postal

Customs stamp / Timbre de la douane / Sello de la aduana

26179

Droits de douane / Derechos de aduana

1200 GENÈVE TELECOM 95 3-11.10.95

Number of / Nombre de / Cantidad		Description of packing / Emballage / Embalaje 1)
1	Parcels / Colis / Encom.	
1	Cert's and invoices / Certificats et factures / Certificados y facturas	
2	Customs declarations / Déclarat. en douane / Declaraciones de aduana	

1) Case, packet, cardboard box, etc. / Caisse, paquet, carton, etc. / Cajón, paquete, caja, etc.

Weight (gross) / Poids (brut) / Peso (bruto) kg g: 7 2

PTT 318.30 e/fr/s (126.908) 6.94 50.000 MP

Schweiz
Suisse
Svizzera

Platz für die Etikette / Emplacement de l'étiquette / Posto riservato all'etichetta

565 6037 Root

Begleitadresse
Bulletin d'expédition
Bollettino di spedizione

Frankatur
Affranchissement
Affrancazione Fr. 108.–

CP 2

Absender / Expéditeur / Mittente

Maria Colantuoni
Boselstr. 50
6003 Luzern Suiss

Empfänger u. Bestimmungsland / Destinataire et pays de destination / Destinatario e paese

Mischel Eggenschwiler
Poste Restante
G.P.O New Dehli

Rückseite). Ne pas réexpédier (voir au verso). Non inspedire (vedasi a tergo).

8058 Zürich 58 Flughafen

Wertangabe in Worten / en lettres / in lettere — Valeur déclarée — Valore dichiarato Ziffern / chiffres / cifre

Goldfranken / Francs-or / Franchi oro

Nachnahmebetrag in Worten / en lettres / in lettere — Montant du remboursement — Importo del rimborso Ziffern / chiffres / cifre

LUFTPOST
PAR AVION VIA AEREA

Postscheckkontonummer und Postcheckamt / Numéro du compte courant postal et bureau de chèques / Numero del conto corrente postale e ufficio dei conti correnti

Zollstempel / Timbre de la douane / Bollo delle dogane

Stempel der Abgabestelle / Timbre du bureau d'origine / Bollo dell'ufficio d'origine

Inhaber der Postcheckrechnung
Titulaire du compte courant postal
Titolare del conto corrente postale

Zollgebühren / Droits de douane / Diritti doganali

	Anzahl / Nombre de / Numero di	Art der Verpackung / Nature de l'emballage / Natura dell'imballaggio 1)
Pakete / Colis / Pacchi	1	Paket
Zeugnisse u. Rechn. / Certificats et factures / Certificati e fatture		
Zolldeklarationen / Déclarations en douane / Dichiarazioni doganali	2	

1) Kiste, Paket, Schachtel usw. / Caisse, paquet, carton, etc. / Cassa, pacco, scatola, ecc.

Gewicht (brutto) / Poids (brut) / Peso (lordo) kg g: 10 3

PTT 318.40 III 78 A5 K 180

SCHWEIZ. POSTMARKEN · TIMBRES-POSTE SUISSES · FRANCOBOLLI SVIZZERI

Pro Juventute 1957

5 Rp.: Entwurf und Stahlstich Karl Bickel, Walenstadtberg; Rotations-Stichtiefdruck. 10 und 40 Rp.: Entwurf Niklaus Stoecklin, Riehen, vierfarbiger Rotations-Ätztiefdruck. 20 und 30 Rp.: Entwurf Hans Fischer, Feldmeilen, dreifarbiger Rotations-Ätztiefdruck.

5 c.: dessin et gravure sur acier de Karl Bickel, Walenstadtberg; impression en taille-douce sur rotative. 10 et 40 c.: dessin de Niklaus Stoecklin, Riehen, tirage en héliogravure sur rotative en quatre couleurs. 20 et 30 c.: dessin de Hans Fischer, Feldmeilen, tirage en héliogravure sur rotative en trois couleurs.

5 ct.: disegno e incisione in acciaio di Karl Bickel, Walenstadtberg; stampa rotativa in rotocalco inciso. 10 e 40 ct.: disegno di Niklaus Stoecklin, Riehen, stampa in rotocalco, su rotativa a quattro colori. 20 e 30 ct.: disegno di Hans Fischer, Feldmeilen, stampa in rotocalco, su rotativa a tre colori.

PTT

PRO PATRIA

BUNDESFEIER-JUBILÄUMSBLOCK

BLOC COMMÉMORATIF
DE LA FÊTE NATIONALE

BLOCCO DEL GIUBILEO DELLA
FESTA NAZIONALE

1960

PHILSWISS 15/1978

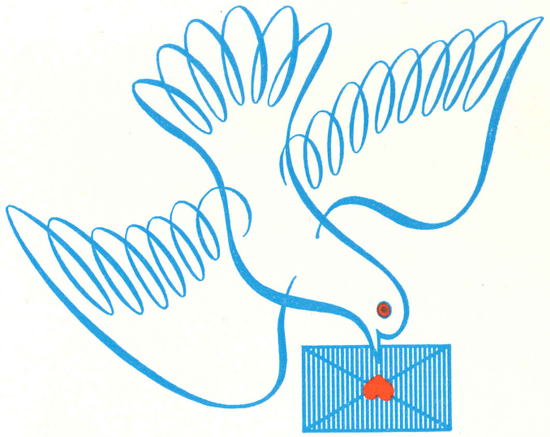

Papieränderung bei Dauermarken

24. 8. 1978

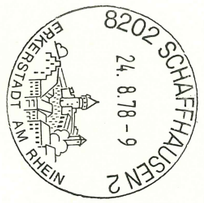

R

8202 Schaffhausen 2
Unterstadt
571

EINSCHREIBEN
PHILMAIL AG
4613 Rickenbach

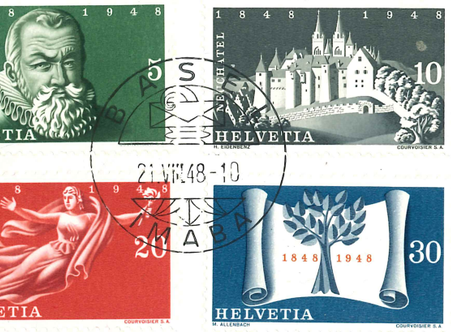

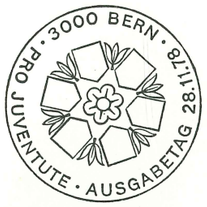

PRO JUVENTUTE
1978

FDC PJ

Development Period : Egypt-Switzerland

1929 - ZURICH - CAIRO - NAIROBI
AD ASTRA AIRLINE - AFRICA FLIGHT
PILOT : CAPT. W. MITTELHOLZER

Route : Via Italy and Libya to Egypt

In December 1929, Baron de Rothschild decided to fly to East Africa on a hunting trip, using a chartered "Ad Astra Airline" plane, with as Captain Pilot W. Mittelholzer who had previously flown to Alexandria and South Africa on the 1926 "Africaflug".

The flight left Zurich on 16 December 1929, reaching Cairo on the 18th, carrying some mail imprinted with a black cachet "Ad Astra - Afrikaflug / Dezember 1929".

1912 PRO JUVENTUTE 1937
PRO JUVENTUTE
1912 1937
30 + 10 HELVETIA
PRO JUVENTUTE
1912 1937
20 + 10 HELVETIA
PREIS · PRIX · PREZZO FR. 1.–