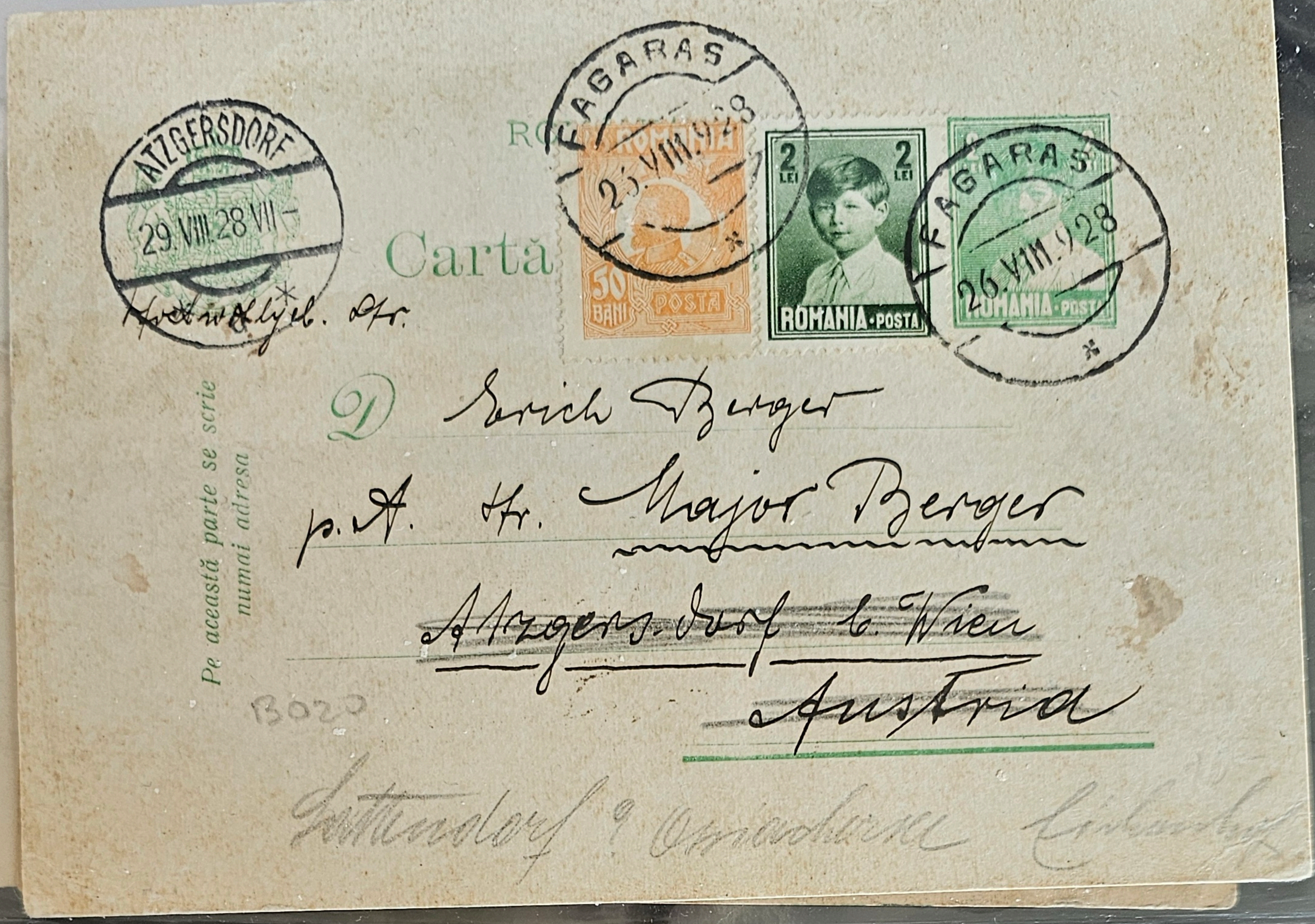

FAGARAS 25.VIII.928

FAGARAS 26.VIII.928

ATZGERSDORF 29.VIII.28 VII

ROMANIA

Carta

50 BANI POSTA

2 LEI ROMANIA·POSTA

ROMANIA·POSTA

Hutweidgeb. Str.

Pe această parte se scrie numai adresa

D Erich Berger

p.A. Hr. Major Berger

~~Atzgers.dorf b. Wien~~

~~Austria~~

B020

Lutendorf 9 Omadane [illegible]

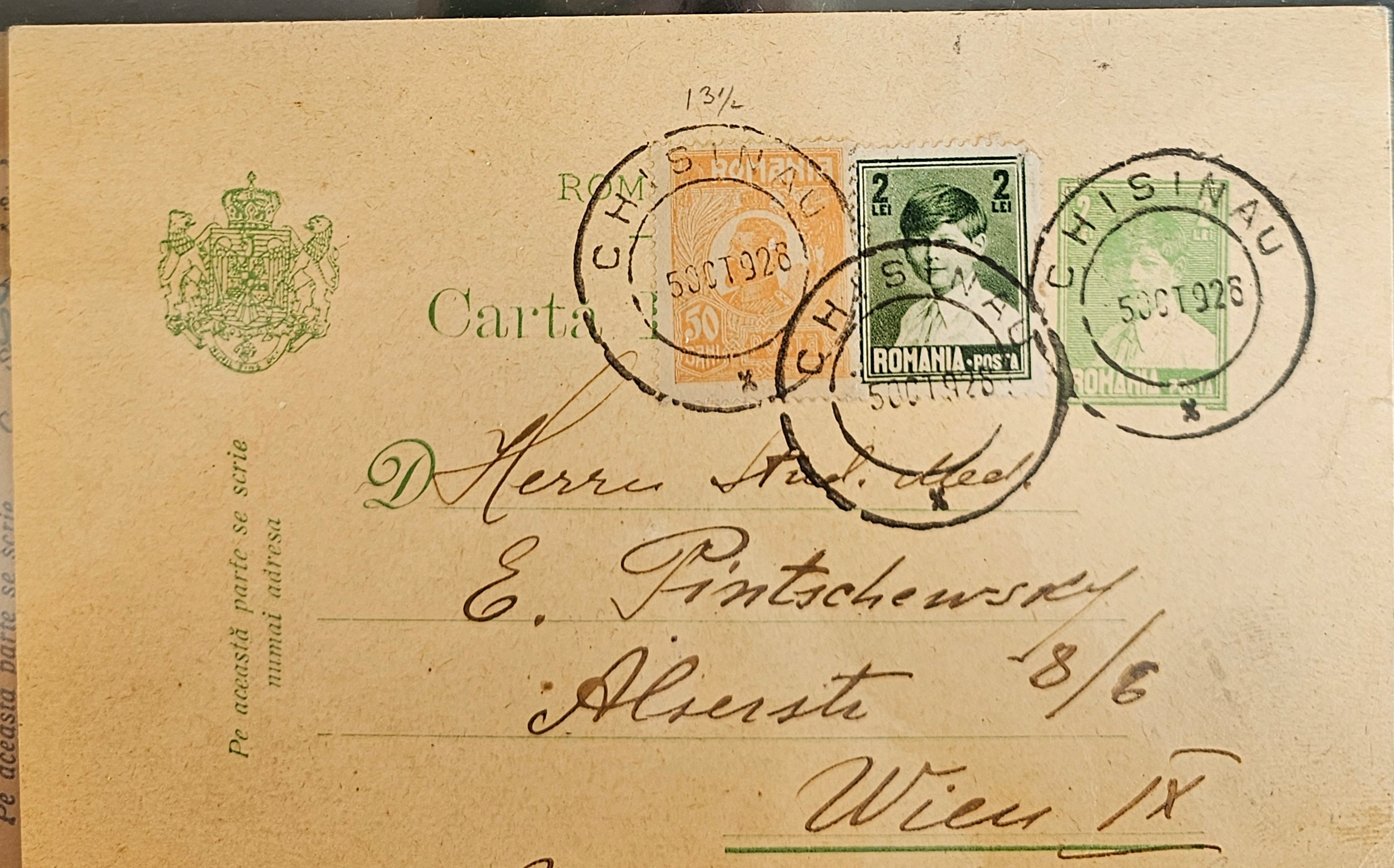

13½

ROM

Carta

CHISINAU 5OCT928

CHISINAU 5OCT928

CHISINAU 5OCT928

ROMANIA 50 BANI

2 LEI ROMANIA·POSTA

ROMANIA·POSTA

Pe această parte se scrie numai adresa

D Herrn stud. med.

E. Pintschewsky

Alserstr. 8/6

Wien IX

Austria

£2.–

Made in Germany

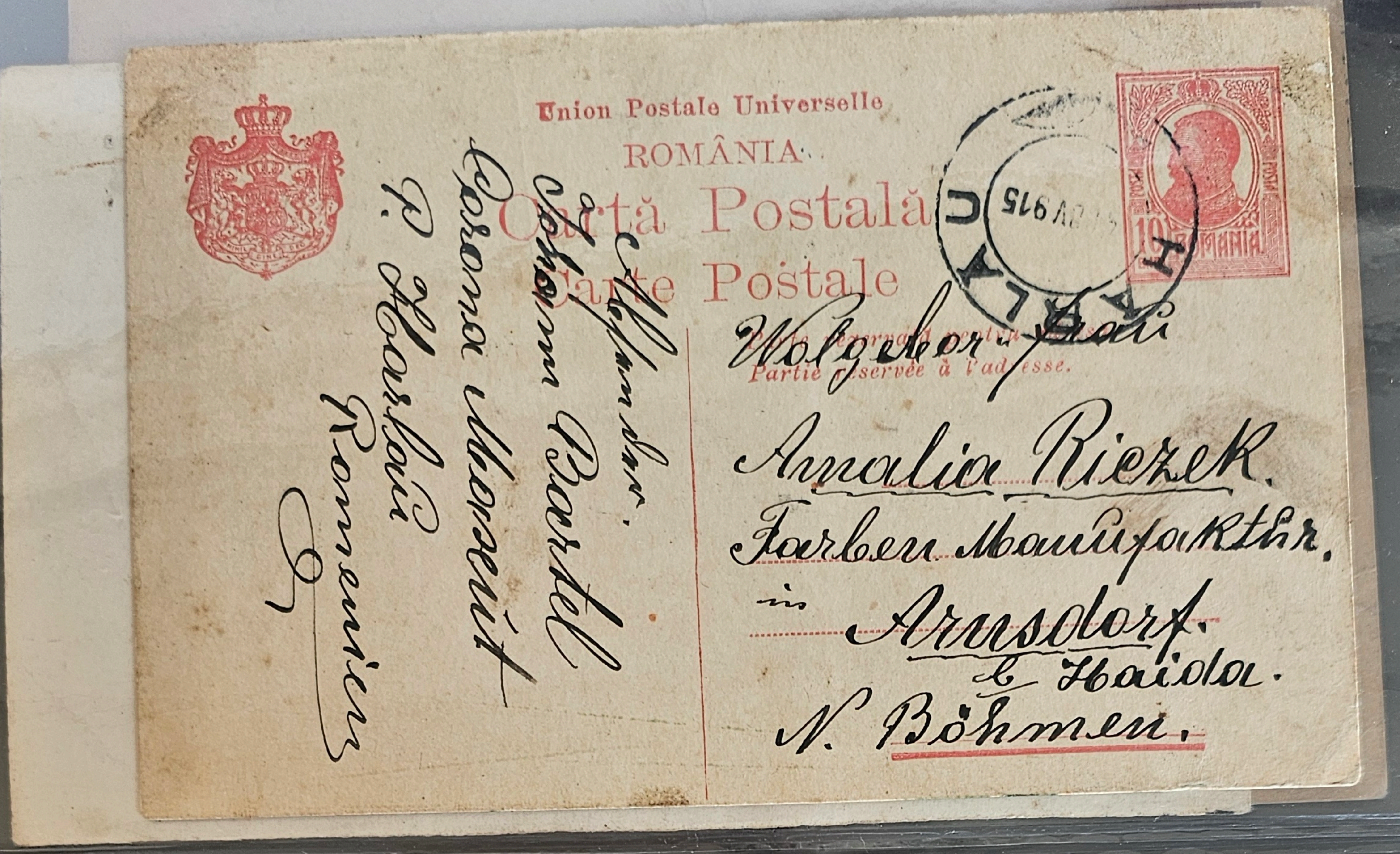

Union Postale Universelle

ROMÂNIA

Cartă Postală

Carte Postale

Partie réservée à l'adresse.

10 ROMANIA

HARLAU

V 915

Absender.
Johann Bartel
Corona Morarit
P. Harlău
Romenien

Wohlgeboren Frau
Amalia Riezek.
Farben Manufaktur.
in Arnsdorf.
b. Haida.
N. Böhmen.

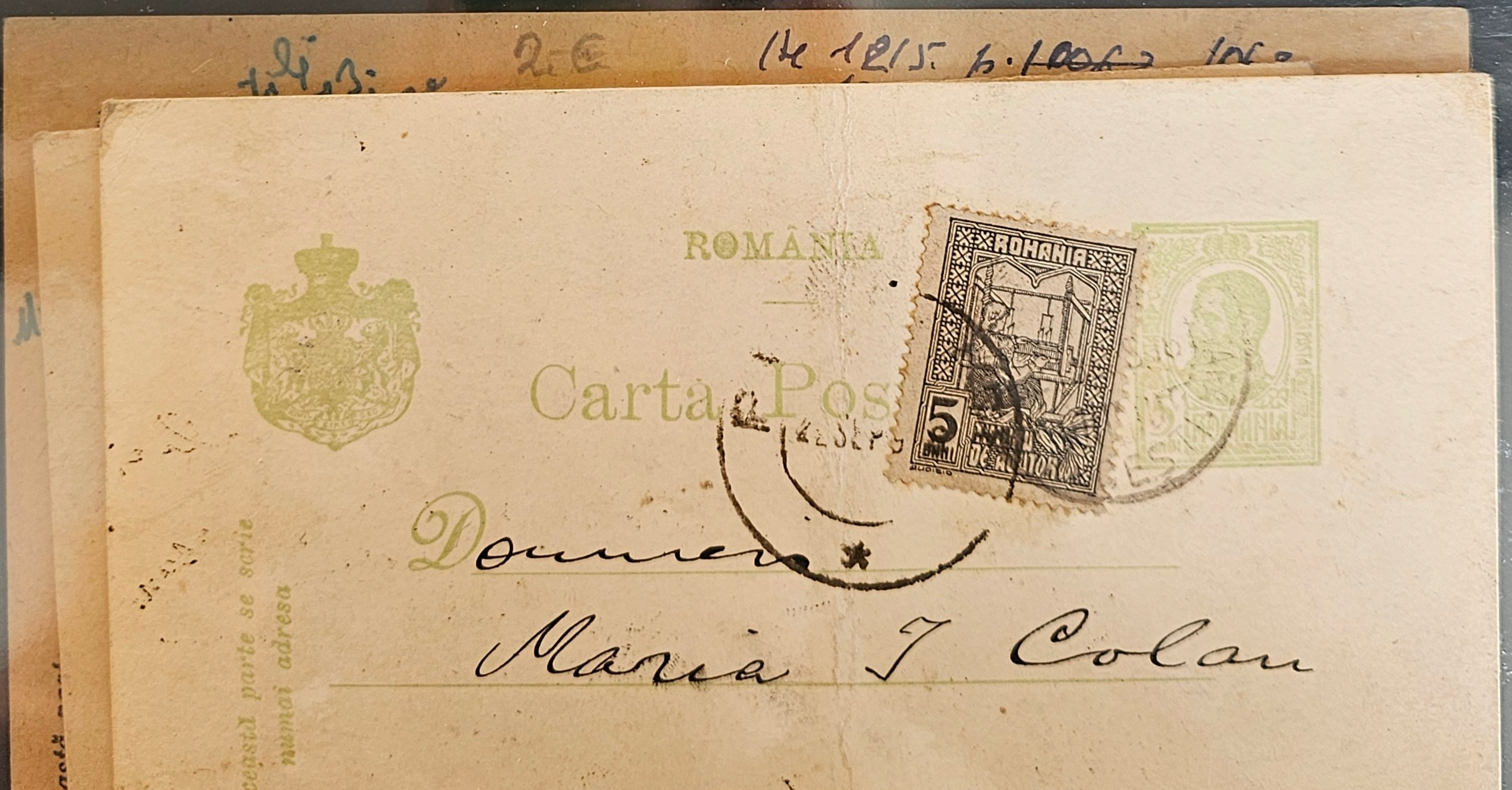

2 €

14 1215

ROMÂNIA

Carta Pos

ROMANIA 5 BANI

22 SEP 5

Pe această parte se scrie numai adresa

Domnea
Maria J. Colan
Pătârlage
Jud Buzău

VARIO
Made in Germany

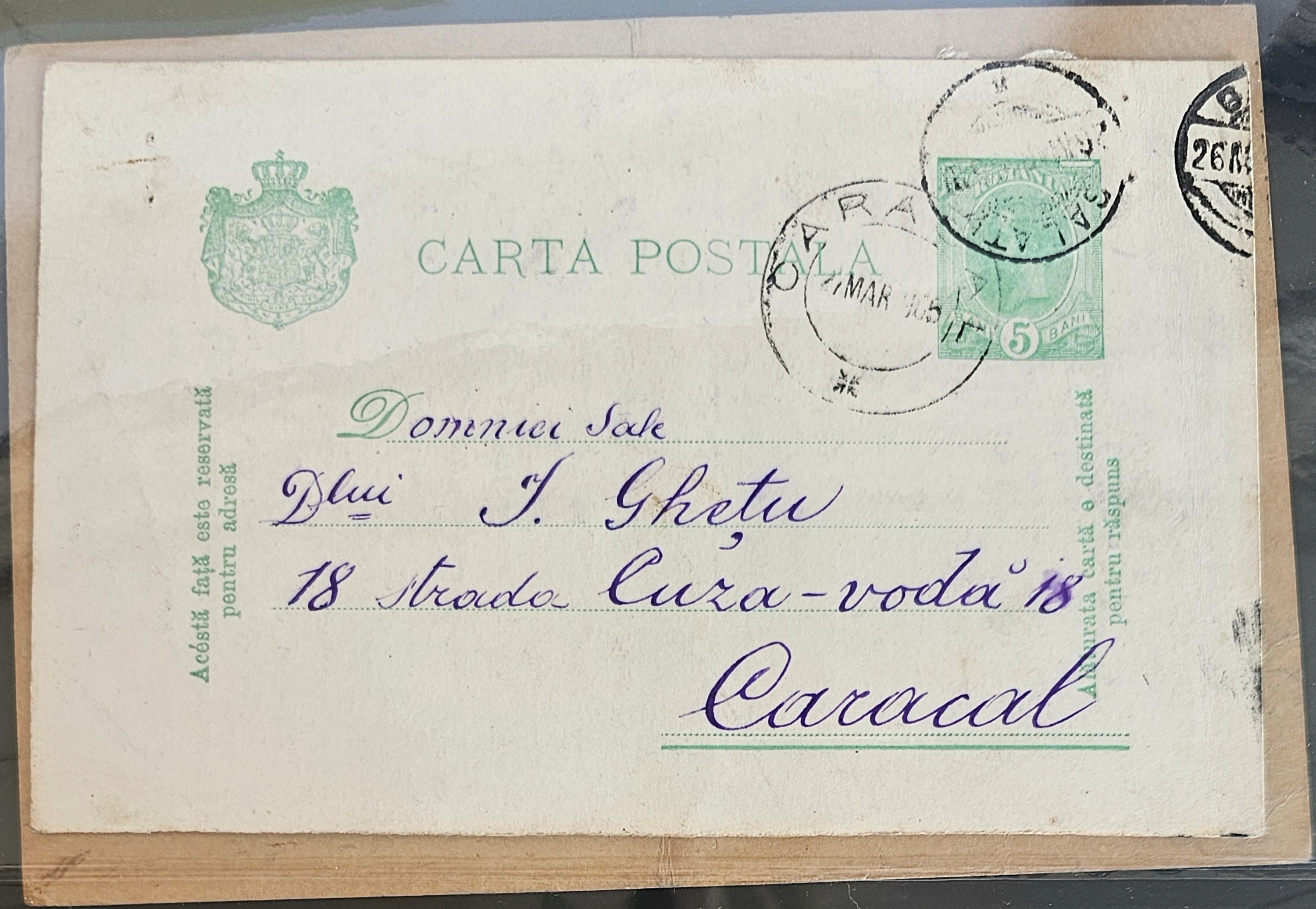

CARTA POSTALA

ROMANIA 5 BANI

CARA 27 MAR 905

GALATI

26 M

Acéstă faţă este reservată pentru adresă

Domniei Sale
Dlui J. Ghețu
18 Strada Cuza-vodă 18
Caracal

Alăturata cartă e destinată pentru răspuns

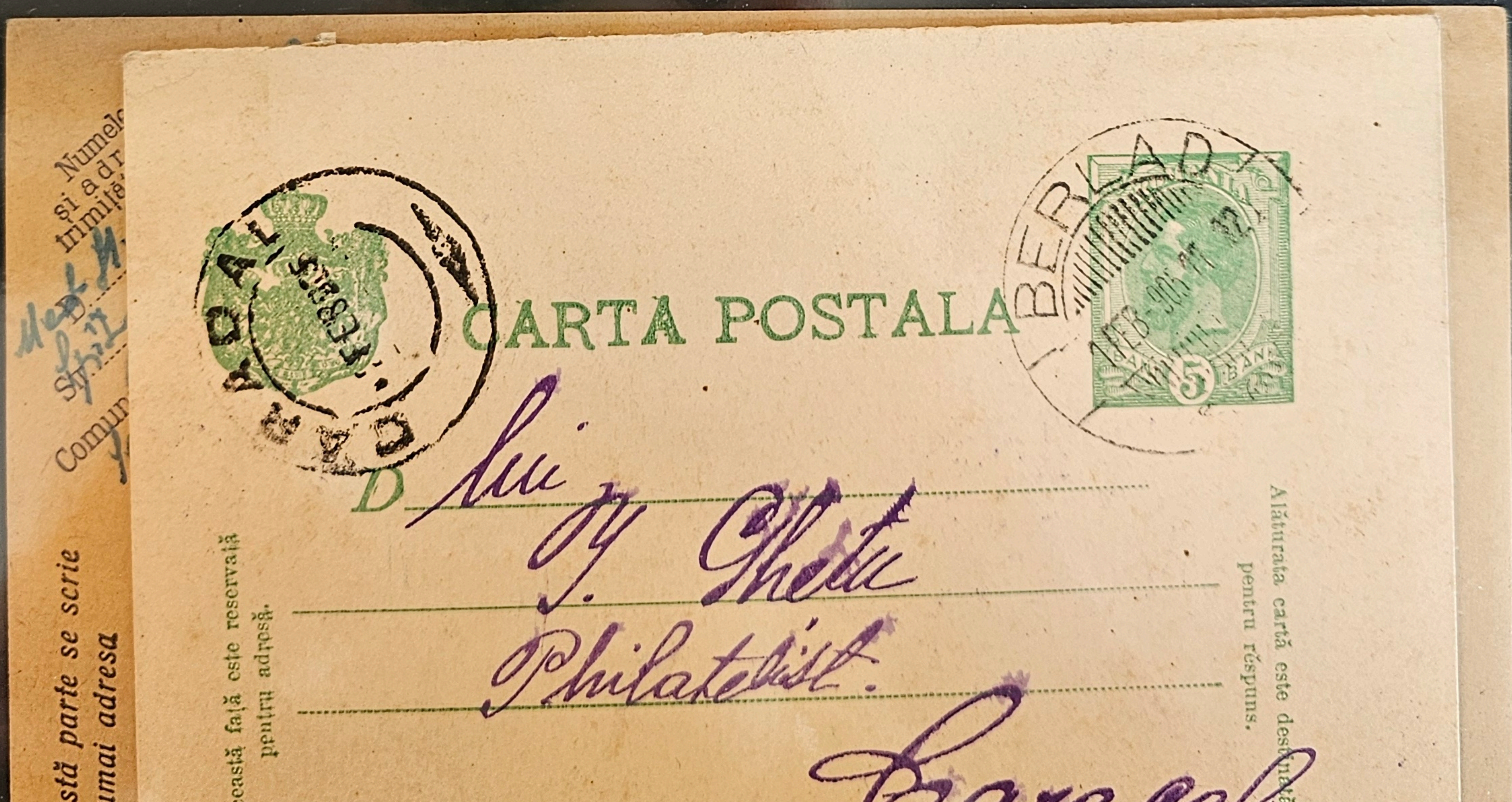

Numele și adresa trimițătorului

Comuna

Pe această parte se scrie numai adresa

CARACAL FEB 905

CARTA POSTALA

BERLAD FEB 905

5 BANI

Această faţă este reservată pentru adresă.

D lui
J. Ghețu
Philatelist.
Caracal
~~Str~~ Cuza Wodă

Alăturata cartă este destinată pentru răspuns.

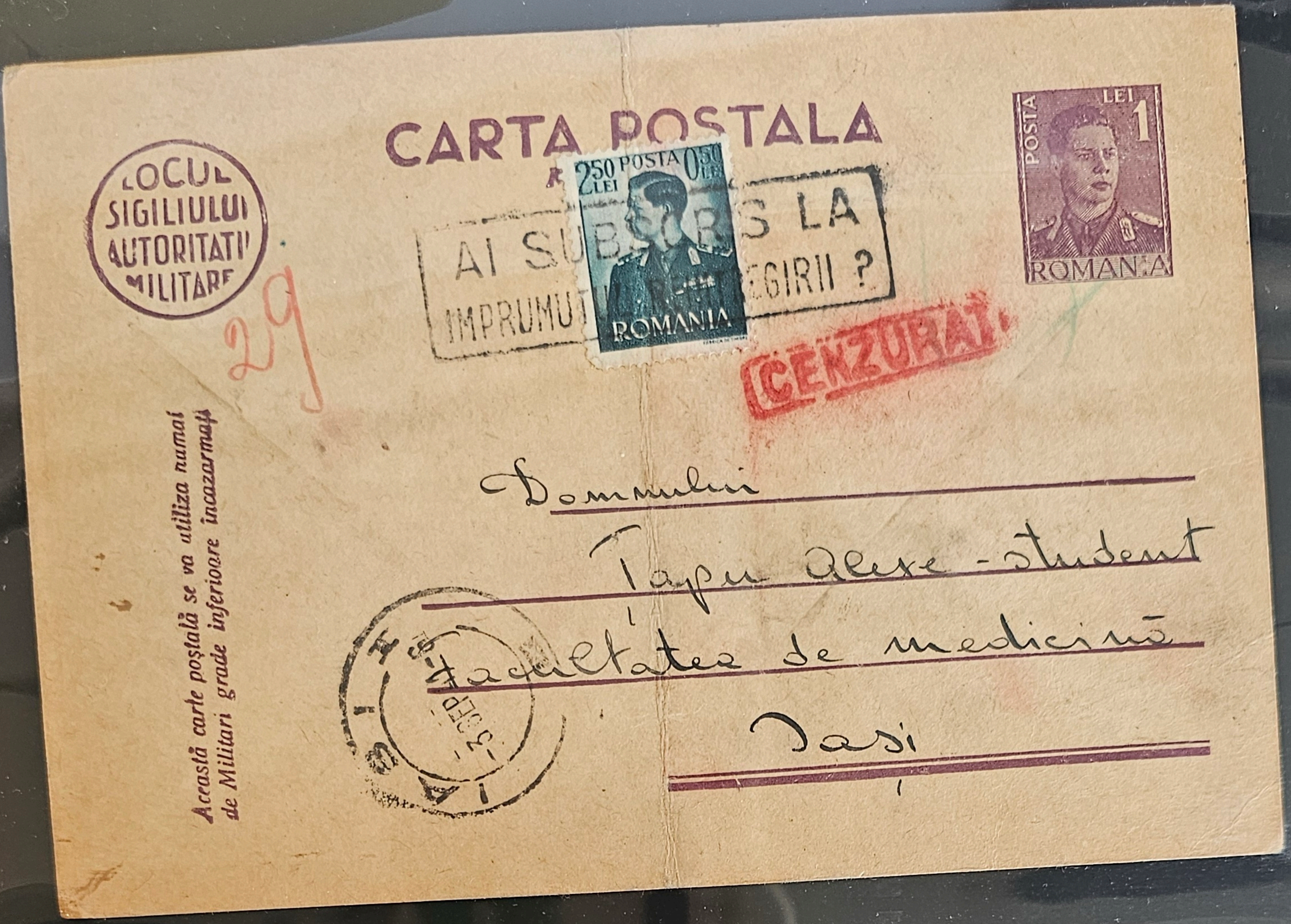

CARTA POSTALA

POSTA LEI 1 ROMANIA

2,50 LEI POSTA 0,50 LEI ROMANIA

LOCUL SIGILIULUI AUTORITATII MILITARE

AI SUB S LA
IMPRUMUT EGIRII ?

29

CENZURAT

Această carte postală se va utiliza numai de Militari grade inferioare încazarmați

IAŞI 1
-3 SEP 4

Domnului
Tapu Alexe - student
Facultatea de medicină
Iași

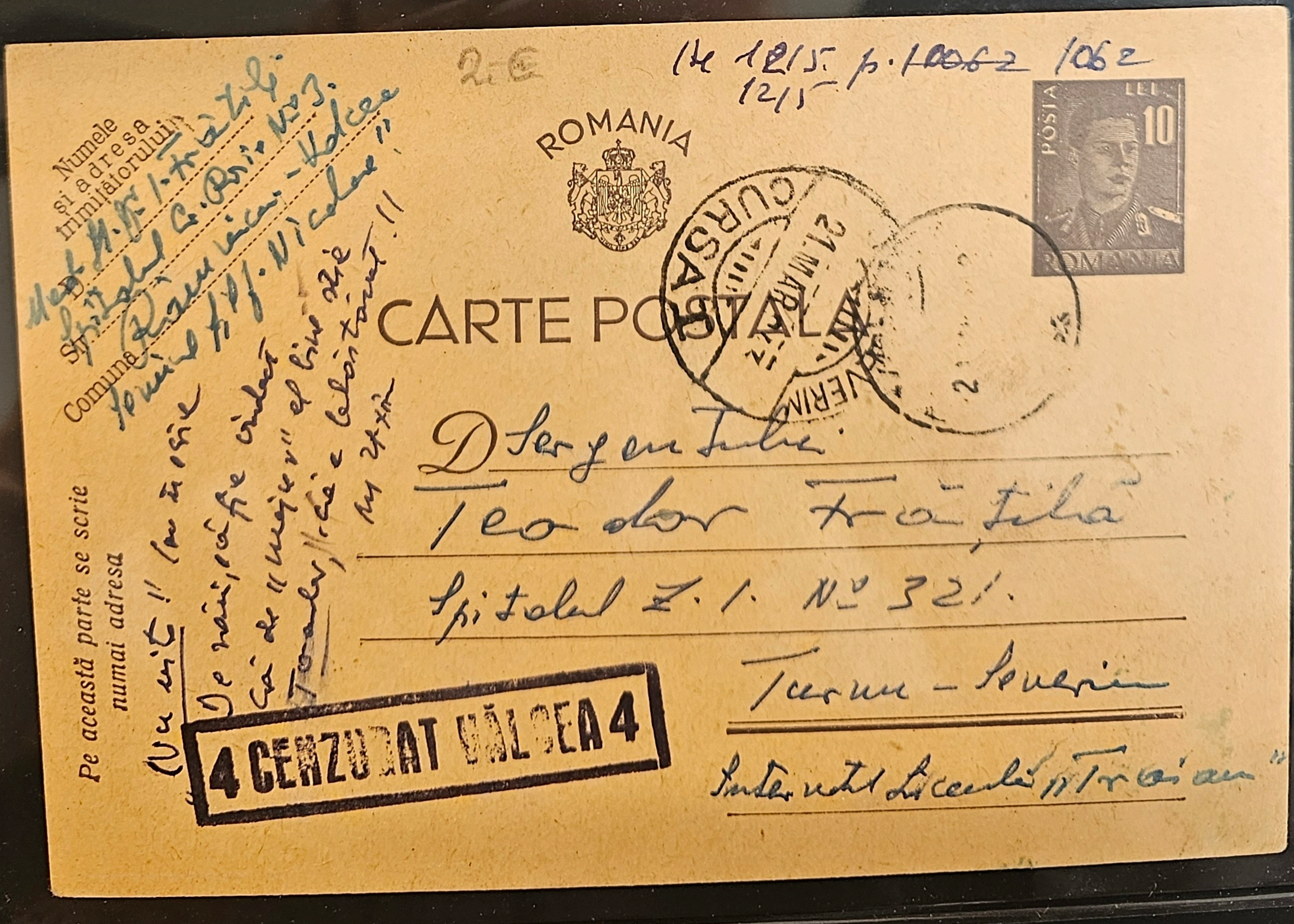

2€

1k 1215 p. ~~10062~~ 1062
1215

ROMANIA

POSTA LEI 10 ROMANIA

Numele şi adresa trimiţătorului: Mest M. Ff. I. Frățilă
Spitalul C. Poni No 3.
Comuna Râmnicu-Vâlcea
Seminarul Sf. Nicolae

CARTE POSTALA

CURSA 21 MAR 4 VERIN

Va sosi !! la Turnu-Severin
De mâine, poate vineri
că de „Major" el bun zic
„Toader, [illegible] e locotenent"
[illegible]

Pe această parte se scrie numai adresa

4 CENZURAT VÂLCEA 4

D. Sergentului
Teodor Frățilă
Spitalul Z. I. No 321.
Turnu - Severin
Internatul Liceului „Traian"

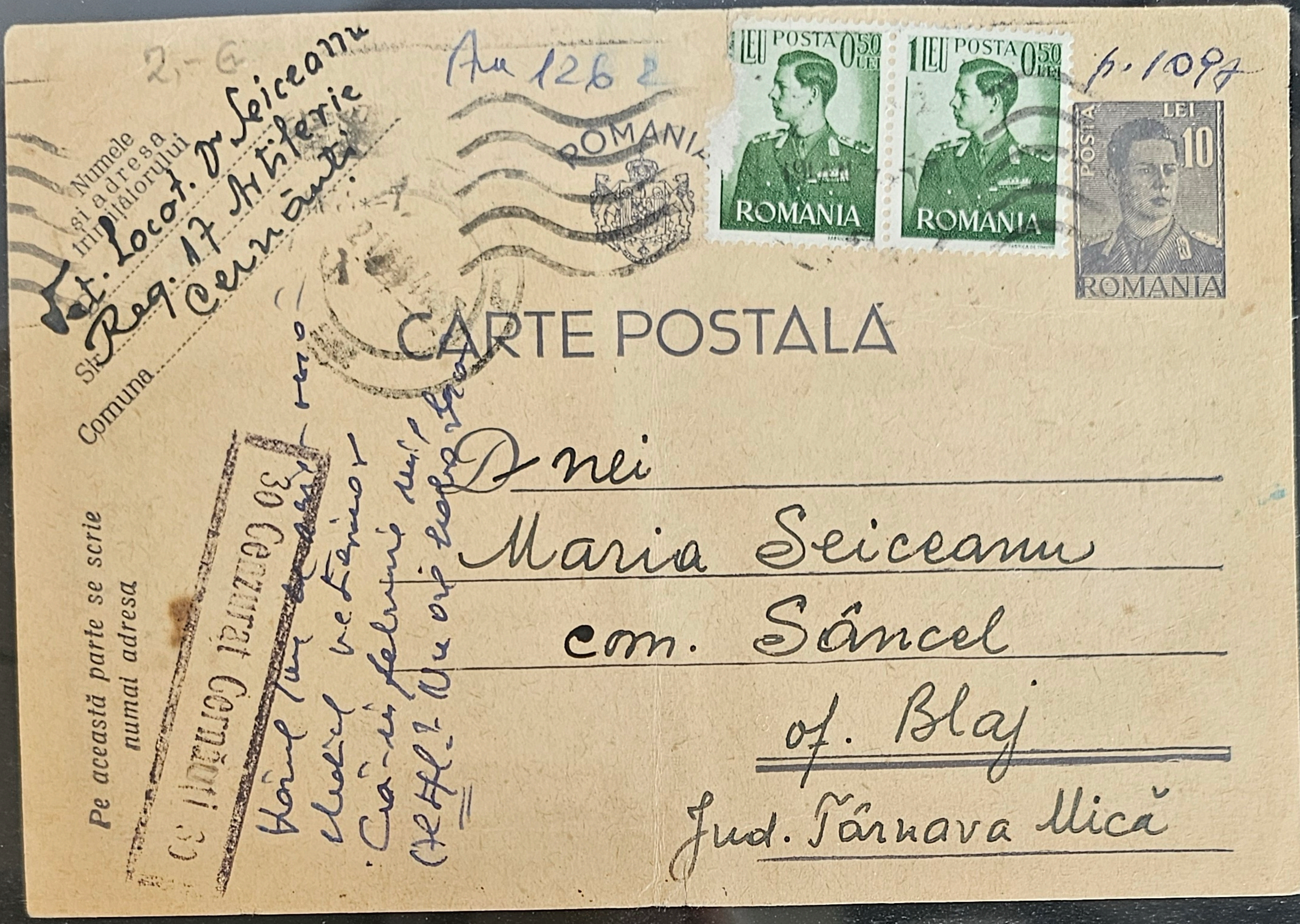

2,-G

Au 1262

p. 1097

Numele și adresa trimițătorului

Lt. Locot. Dr. Seiceanu
Reg. 17 Artilerie
Cernăuți

Str.

Comuna

ROMANIA

POSTA 0,50 LEI 1 LEU ROMANIA

POSTA 0,50 LEI 1 LEU ROMANIA

POSTA LEI 10 ROMANIA

CARTE POSTALĂ

30 Cenzurat Cernăuți 30

[illegible]

Pe această parte se scrie numai adresa

D-nei
Maria Seiceanu
com. Sâncel
of. Blaj
Jud. Târnava Mică

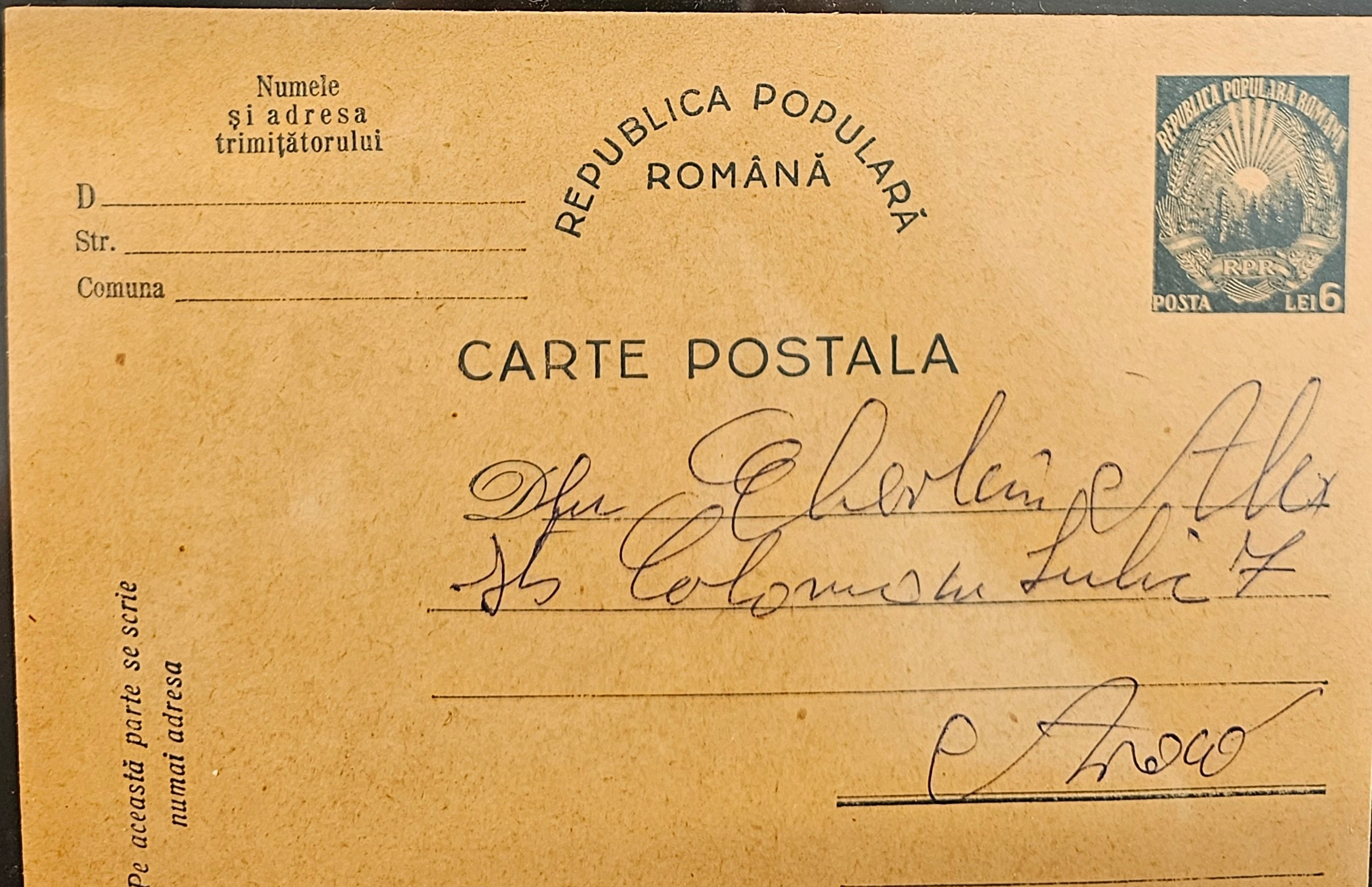

Numele
și adresa
trimițătorului

D
Str.
Comuna

REPUBLICA POPULARĂ
ROMÂNĂ

REPUBLICA POPULARĂ ROMÂNĂ
RPR
POSTA LEI 6

CARTE POSTALA

D-lui Cherleu Alex
Str. Colonescu Iuliu 7
Arad

Pe această parte se scrie numai adresa

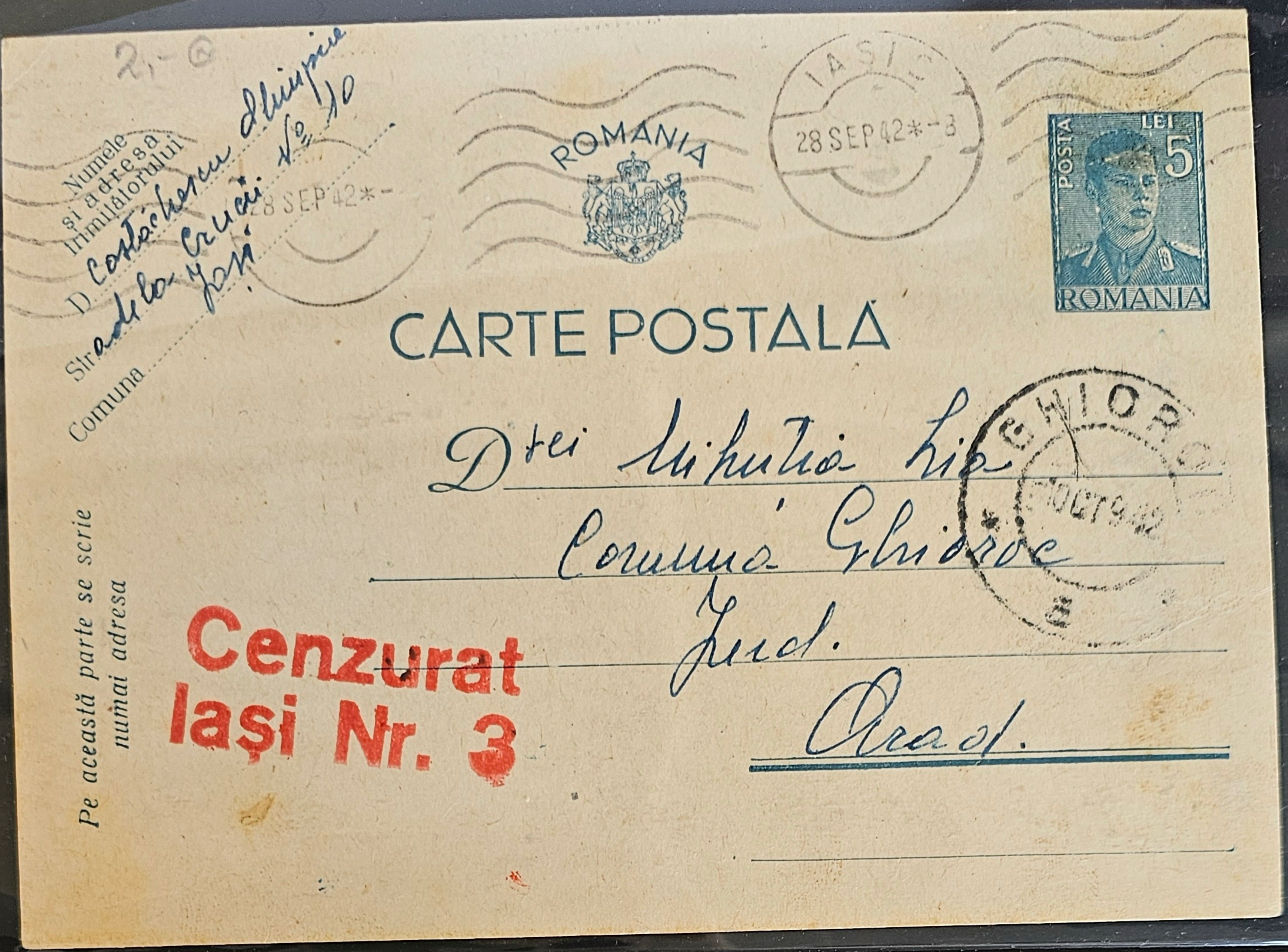

2,- ©

Numele
şi adresa
trimiţătorului
D. Costăchescu Olimpia
Str. adela Crucii No. 10
Comuna Iaşi

ROMANIA

POSTA LEI 5 ROMANIA

CARTE POSTALĂ

IASI 28 SEP 42 *-8

28 SEP 42 *-

Drei Mihuția Lia
Comuna Ghioroc
Jud.
Arad.

GHIOROC 10 OCT 942 B

Pe această parte se scrie numai adresa

Cenzurat
Iaşi Nr. 3

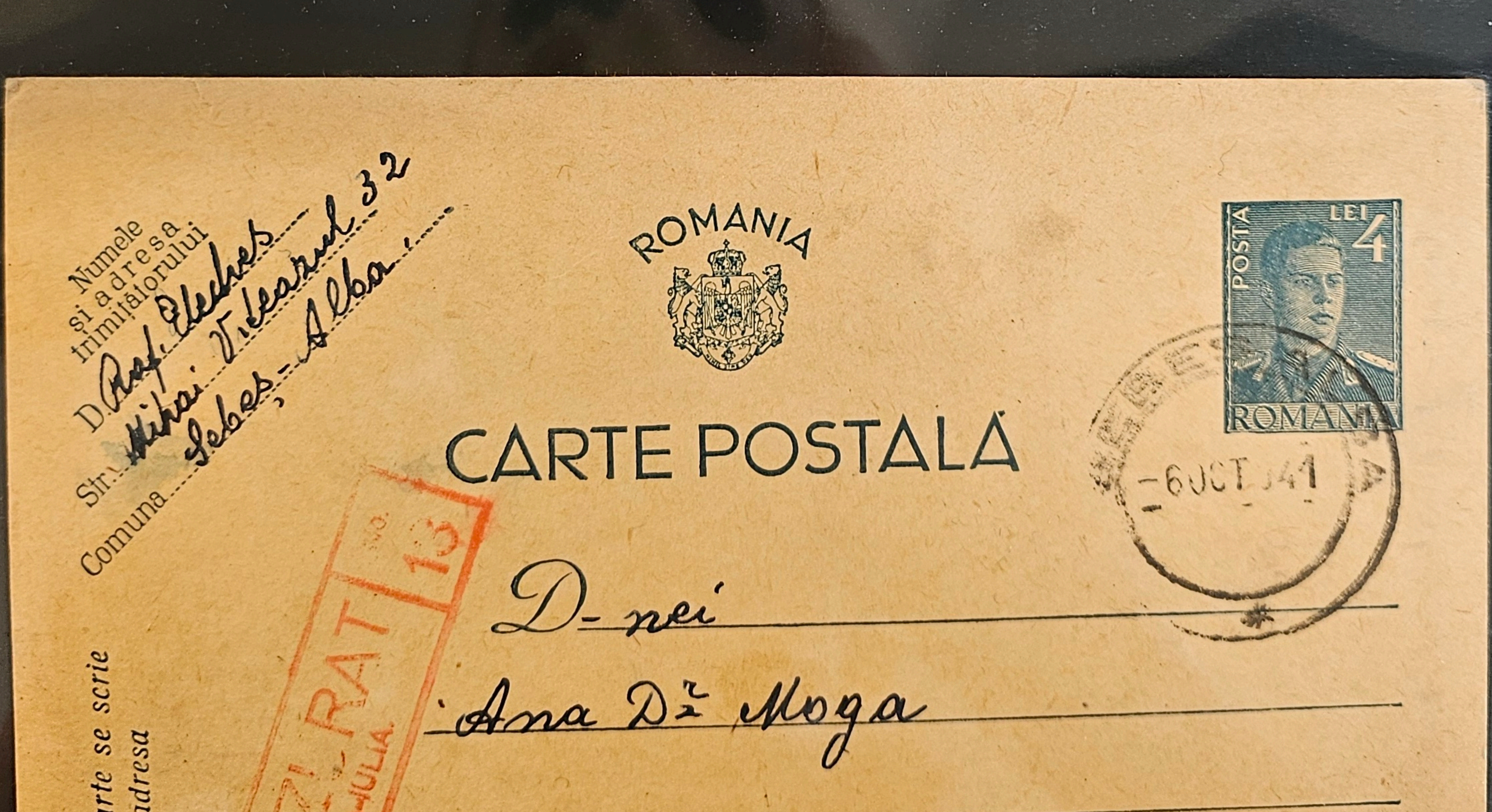

Numele
şi adresa
trimiţătorului
D. Prof. Elekes
Str. Mihai Viteazul 32
Comuna Sebeş-Alba.

ROMANIA

POSTA LEI 4 ROMANIA

CARTE POSTALĂ

SEBEŞ -6 OCT 941

D-nei
Ana Dr. Moga
Arad
3 Piața Mihai Viteazu 3.

Pe această parte se scrie numai adresa

CENZURAT No. 13
ALBA-IULIA

ARAD -8. X. 941

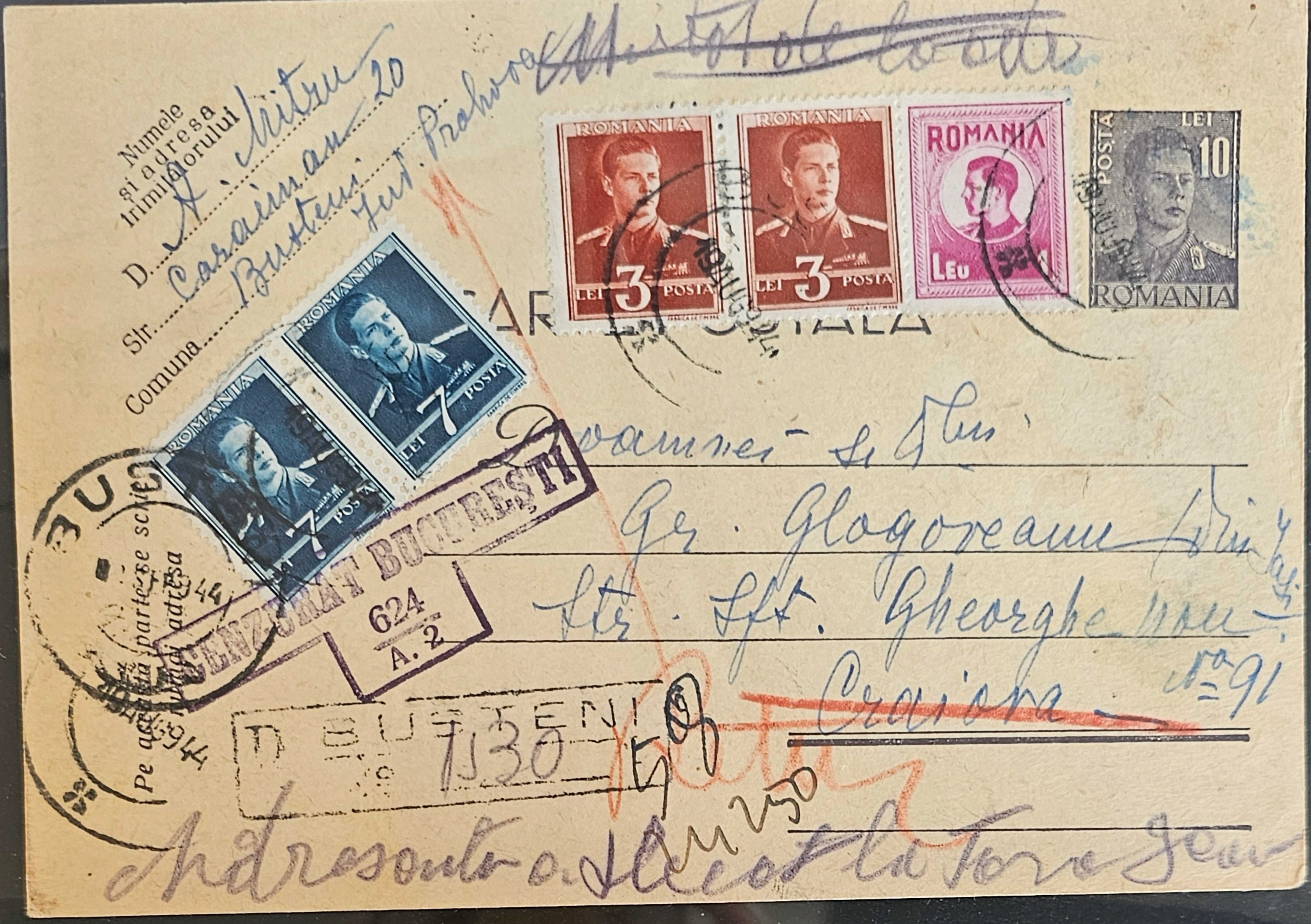
ROMANIA
LEI 3 POSTA
ROMANIA
LEI 3 POSTA
ROMANIA
LEU 1
POSTA LEI 10
ROMANIA
ROMANIA
LEI 7 POSTA
ROMANIA
LEI 7 POSTA

~~[illegible]~~

Numele şi adresa trimiţătorului
D. A. Mitru
Str. Caraiman 20
Comuna Busteni Jud. Prahova

CARTE POSTALA

Doamnei şi D-lui
Gr. Glogoveanu (Din Iaşi)
Str. Sft. Gheorghe nou
~~Craiova~~ No 91

Pe această parte se scrie numai adresa

CENZURAT BUCUREŞTI
624
A. 2

R BUSTENI
No 1130

59

Adresanta a plecat la [illegible]

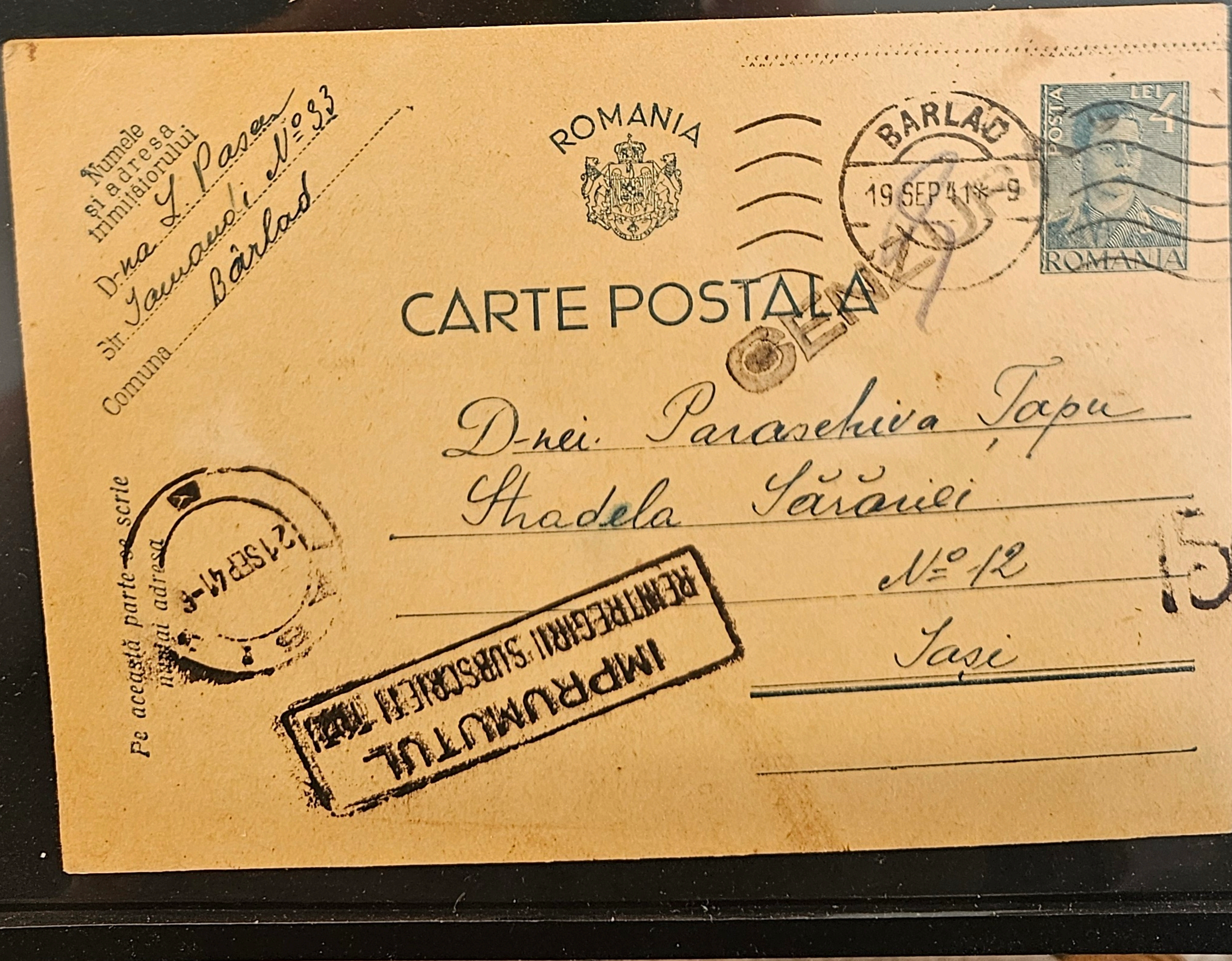
POSTA LEI 4
ROMANIA

ROMANIA

CARTE POSTALA

Numele şi adresa trimiţătorului
D-na L. Pasea
Str. Iamandi No 33
Comuna Bârlad

BARLAD
19 SEP 41 * 9

CENZURAT

D-nei Paraschiva Ţapu
Stradela Sărăriei
No 12
Iaşi

15

Pe această parte se scrie numai adresa

21 SEP 41

IMPRUMUTUL
REINTREGIRII SUBSCRIETI !

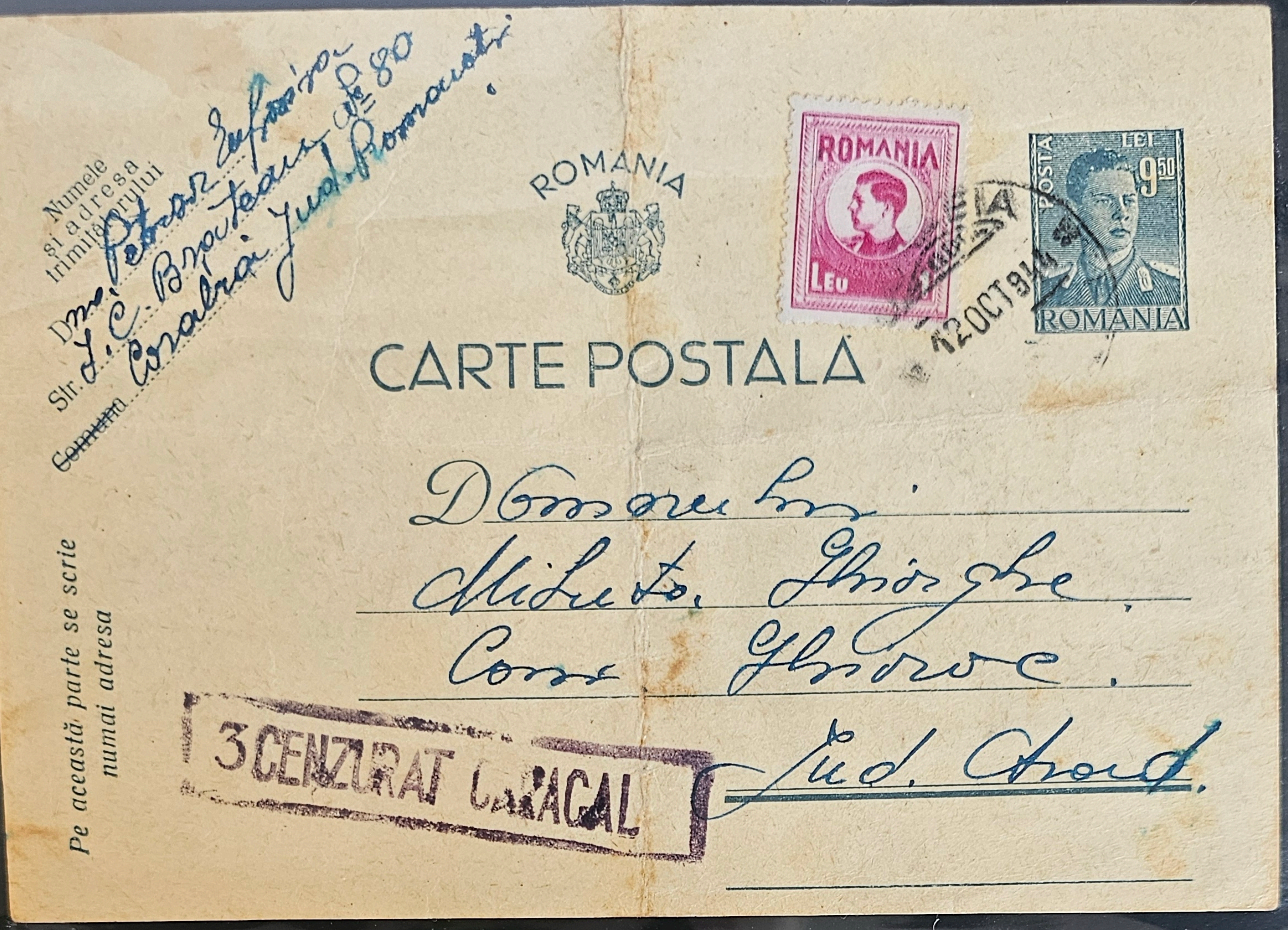

Numele și adresa trimițătorului

Dna Petrosz Eufrosina

Str. I. C. Broteanu No 80

~~Comuna~~ Caracal Jud. Romanati

ROMANIA

ROMANIA

LEU

POSTA LEI 9 50

ROMANIA

12 OCT 944

CARTE POSTALA

Pe această parte se scrie numai adresa

Domnului

Miheta Gheorghe

Com. Ghioroc.

Jud. Arad.

3 CENZURAT CARACAL

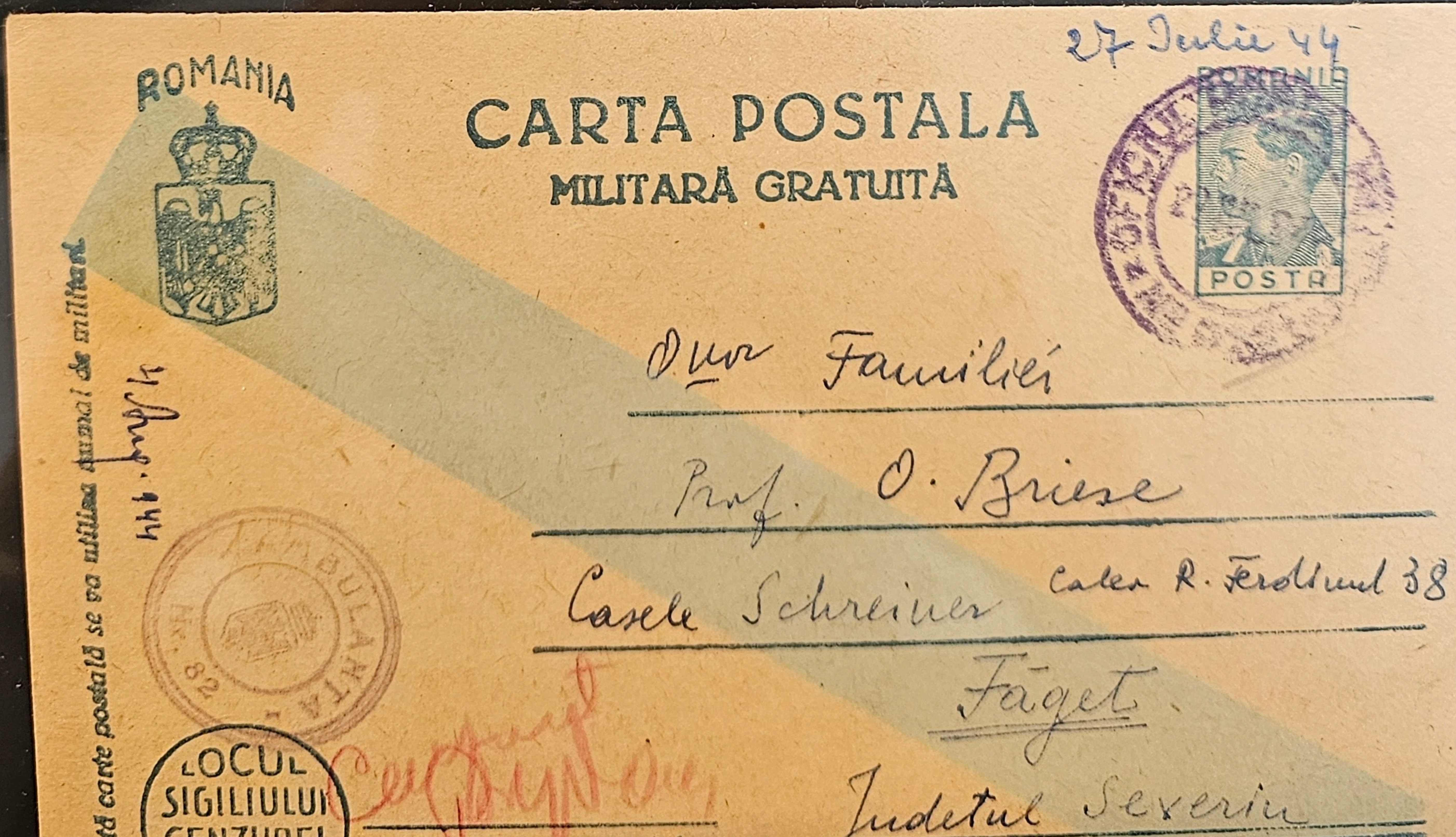

27 Iulie 44

ROMANIA

CARTA POSTALA

MILITARĂ GRATUITĂ

POSTA

Dlor Familiei

Prof. O. Briese

Casele Schreiner Calea R. Ferdinand 38

Făget

Judetul Severin

Această carte poștală se va utiliza numai de militari.

4 Aug. 944

AMBULANȚA Nr. 82

LOCUL SIGILIULUI CENZUREI MILITARE

Cenzurat

Semnătura cenzorului,

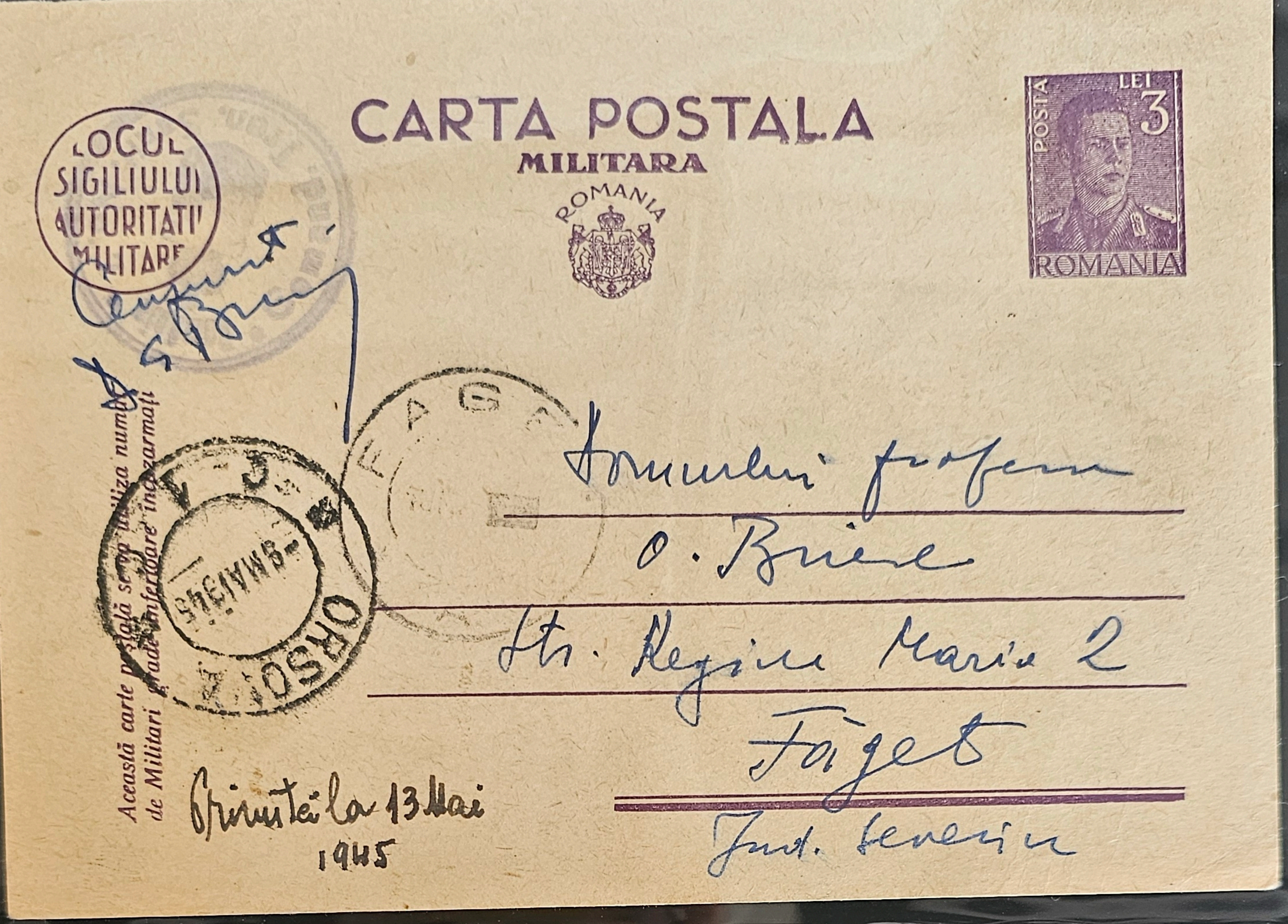

LOCUL SIGILIULUI AUTORITATII MILITARE

Cenzurat

CARTA POSTALA

MILITARA

ROMANIA

POSTA LEI 3 ROMANIA

FAGET

ORSOVA -5 MAI 945

Domnului profesor
O. Briese
Str. Regina Maria 2
Făget
Jud. Severin

Această carte poştală se va utiliza numai de Militari grade inferioare încazarmaţi

Primită la 13 Mai
1945

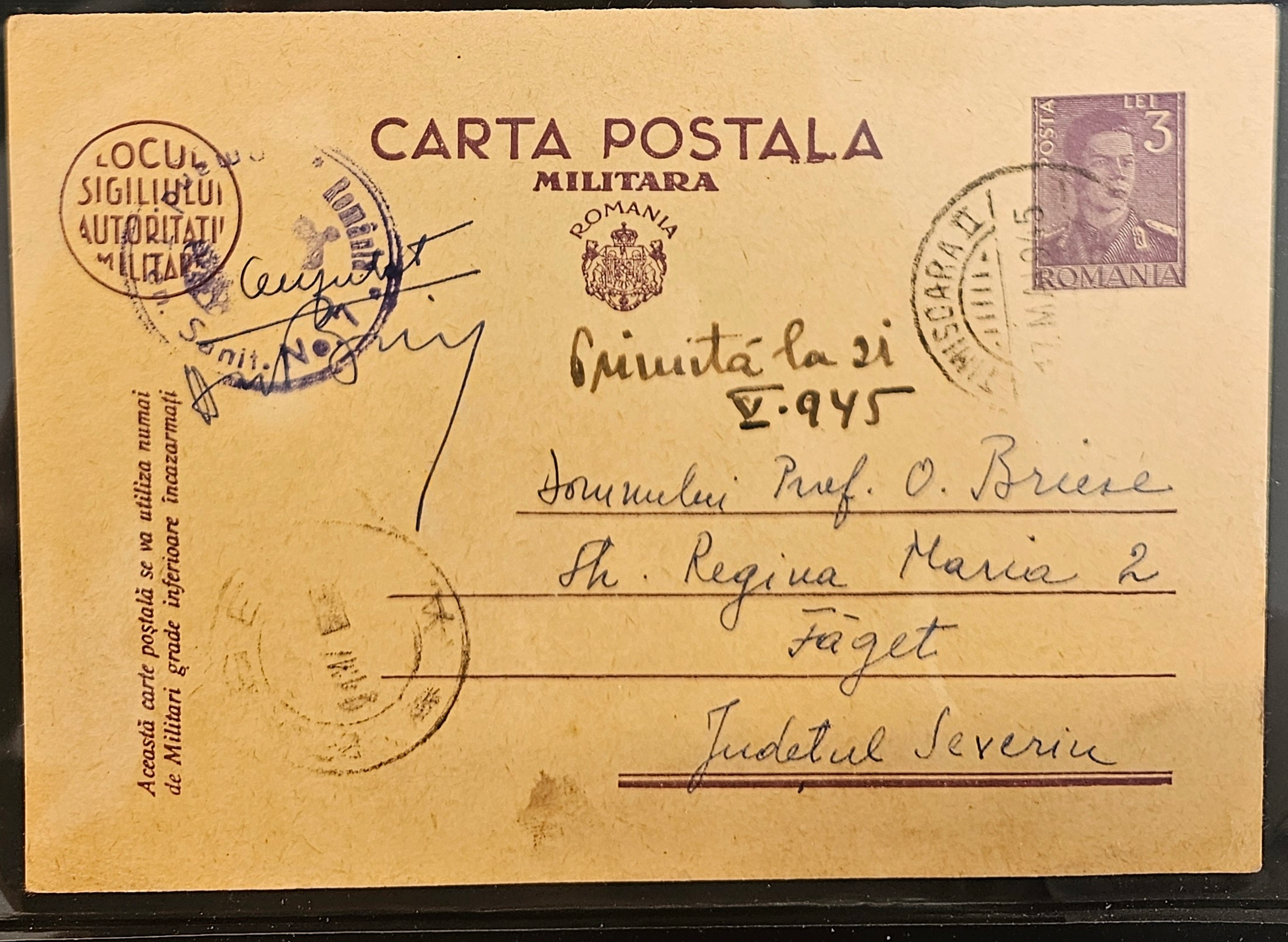

LOCUL SIGILIULUI AUTORITATII MILITARE

Cenzurat

CARTA POSTALA

MILITARA

ROMANIA

POSTA LEI 3 ROMANIA

TIMISOARA II 17 MAI 945

Primită la 21
V. 945

Domnului Prof. O. Briese
Str. Regina Maria 2
Făget
Judetul Severin

Această carte poştală se va utiliza numai de Militari grade inferioare încazarmaţi

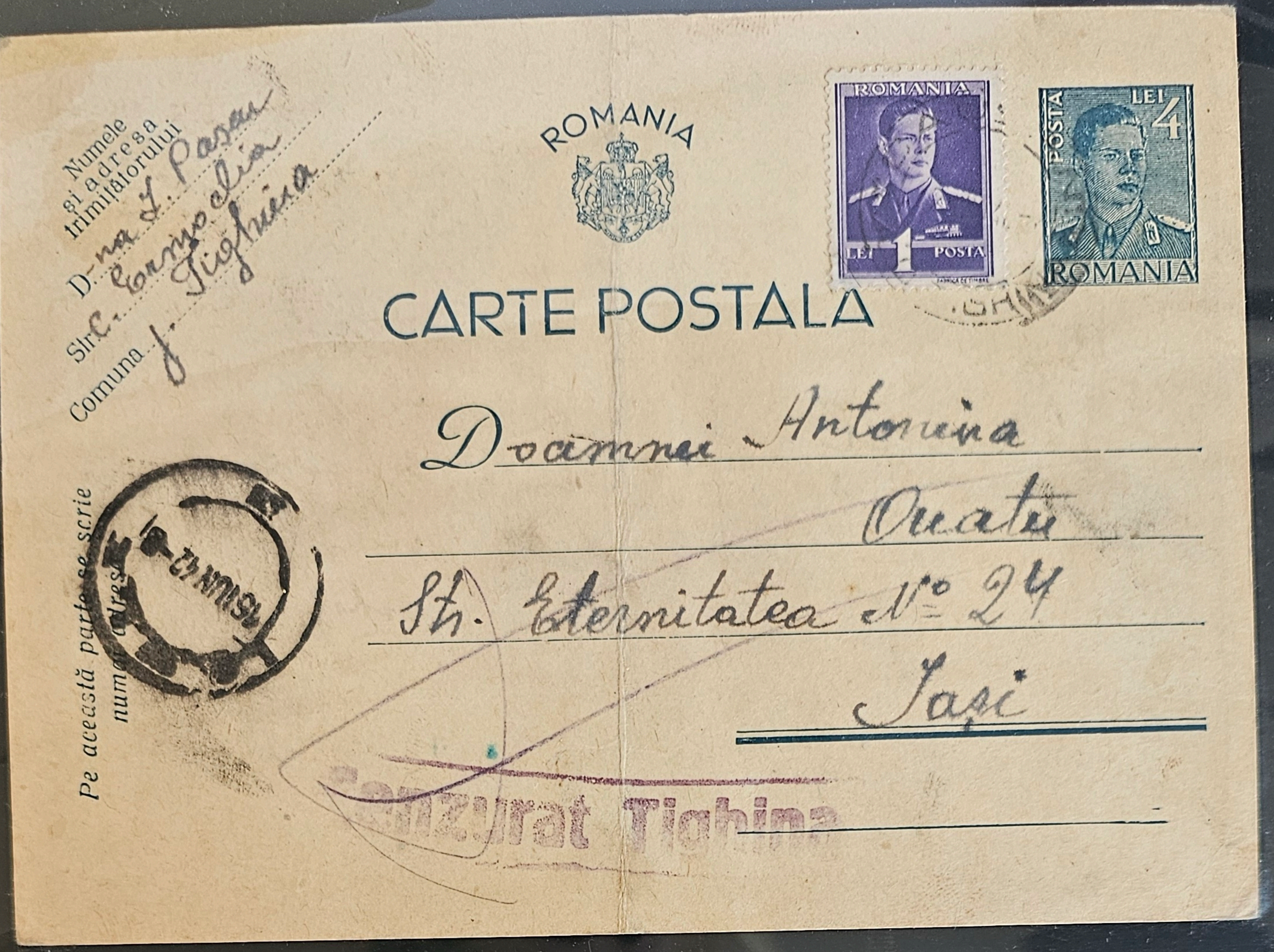

ROMANIA

CARTE POSTALA

ROMANIA LEI 1 POSTA

POSTA LEI 4 ROMANIA

Numele
și adresa
trimițătorului
D-na L. Pașan
Str. C. Cornoclia
Comuna j. Tighina

Doamnei Antonina
Ouatu
Str. Eternitatea No 24
Iași

Pe această parte se scrie
numai adresa

15 IUN 42 -8

Cenzurat Tighina

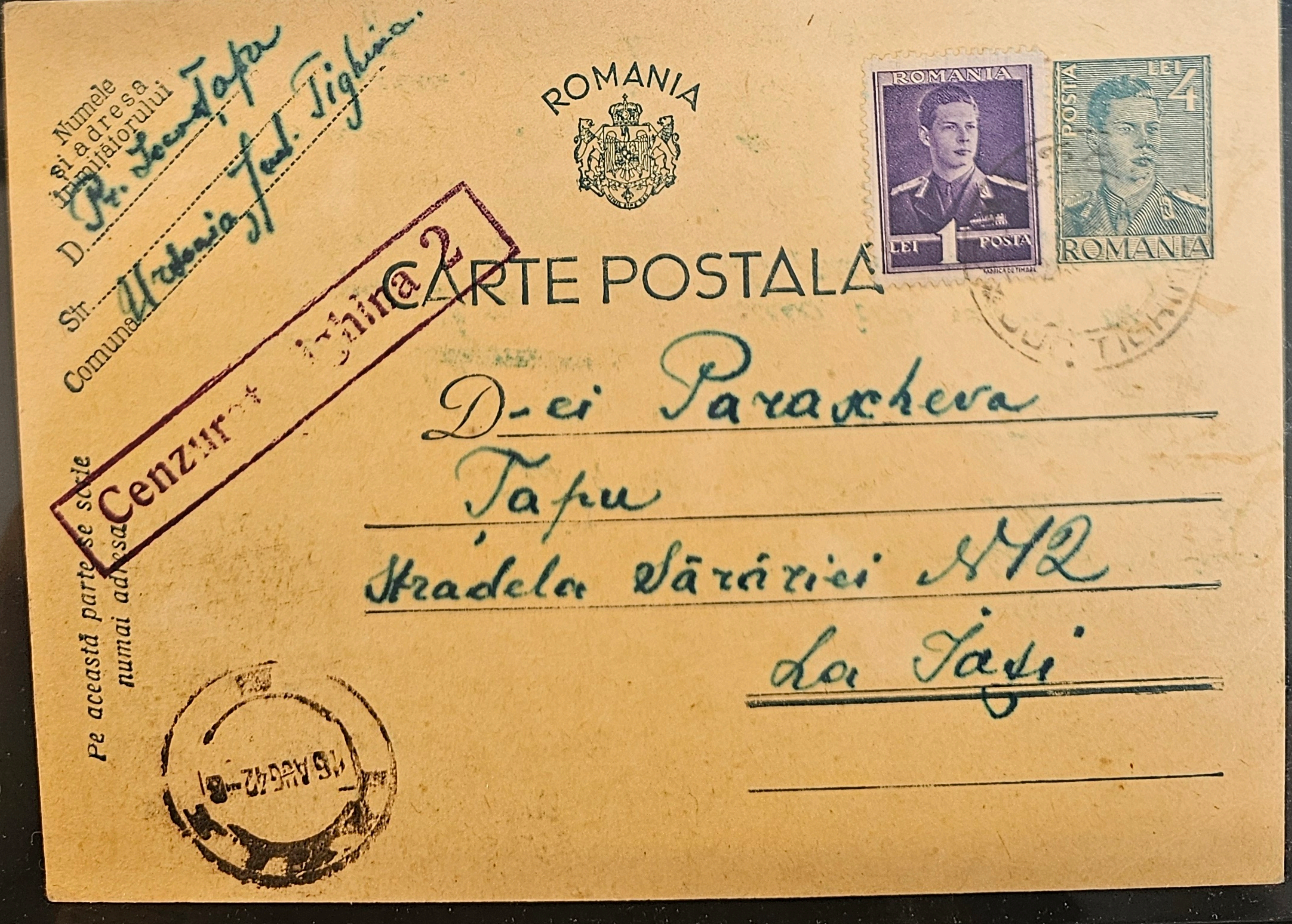

ROMANIA

CARTE POSTALA

ROMANIA LEI 1 POSTA

POSTA LEI 4 ROMANIA

TIGHINA

Numele
și adresa
trimițătorului
D. Pr. Leonte Țapu
Str.
Comuna Ursoaia, jud. Tighina.

Cenzurat Tighina 2

D-ei Paraschiva
Țapu
Stradela Sărăriei Nr 12
La Iași

Pe această parte se scrie
numai adresa

15 AUG 42 -8

VARIO
Made in Germany

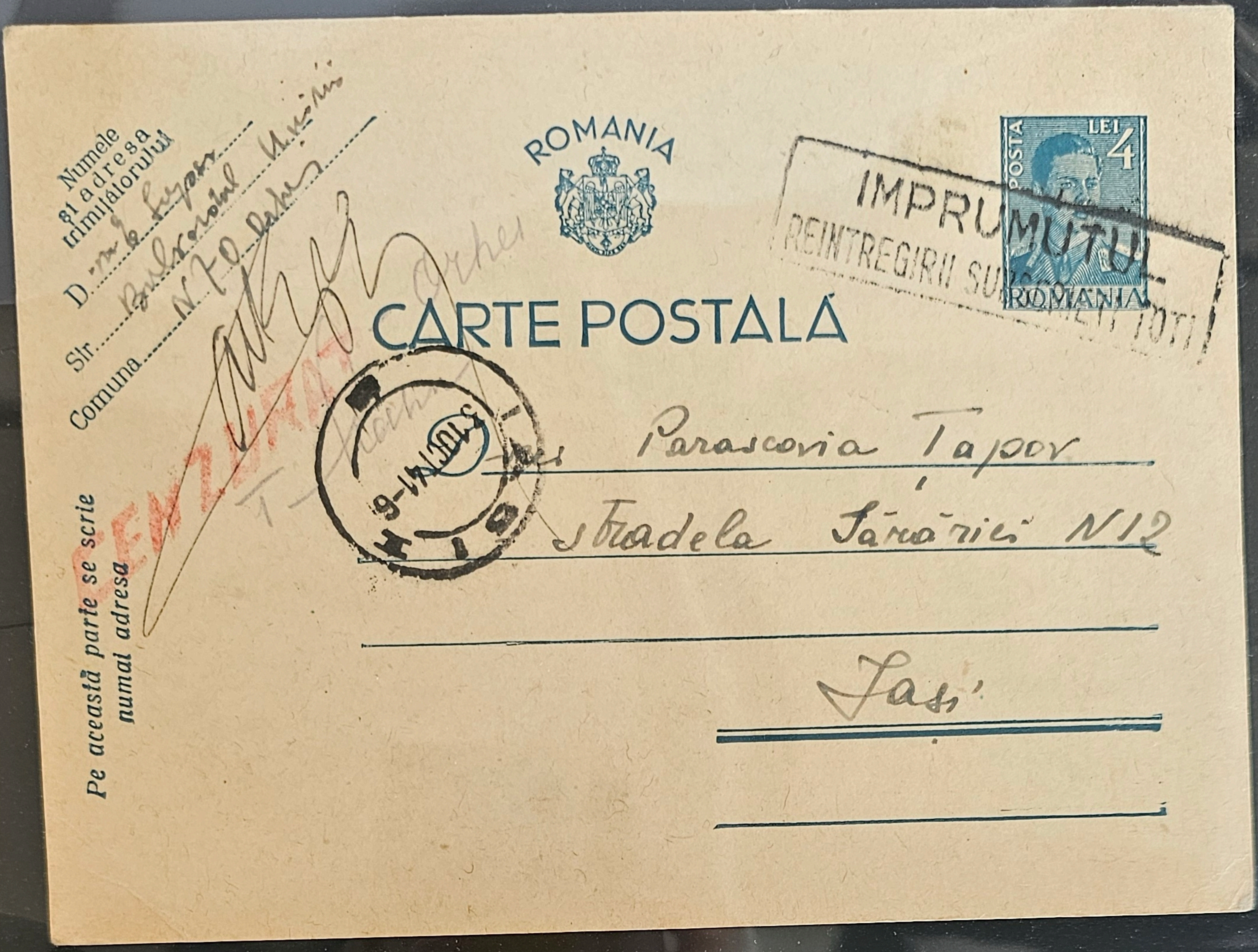

ROMANIA

CARTE POSTALĂ

LEI 4 POSTA ROMANIA

Numele şi adresa trimiţătorului

D. m-le Lupan

Str. Bulevardul Unirii

Comuna N 70 Orhei

Orhei

IMPRUMUTUL REINTREGIRII SUBSCRIETI TOTI

CENZURAT

5 OCT 41-6 IAŞI

Parascovia Ţapov

stradela Sărăriei N12

Iaşi

Pe această parte se scrie numai adresa

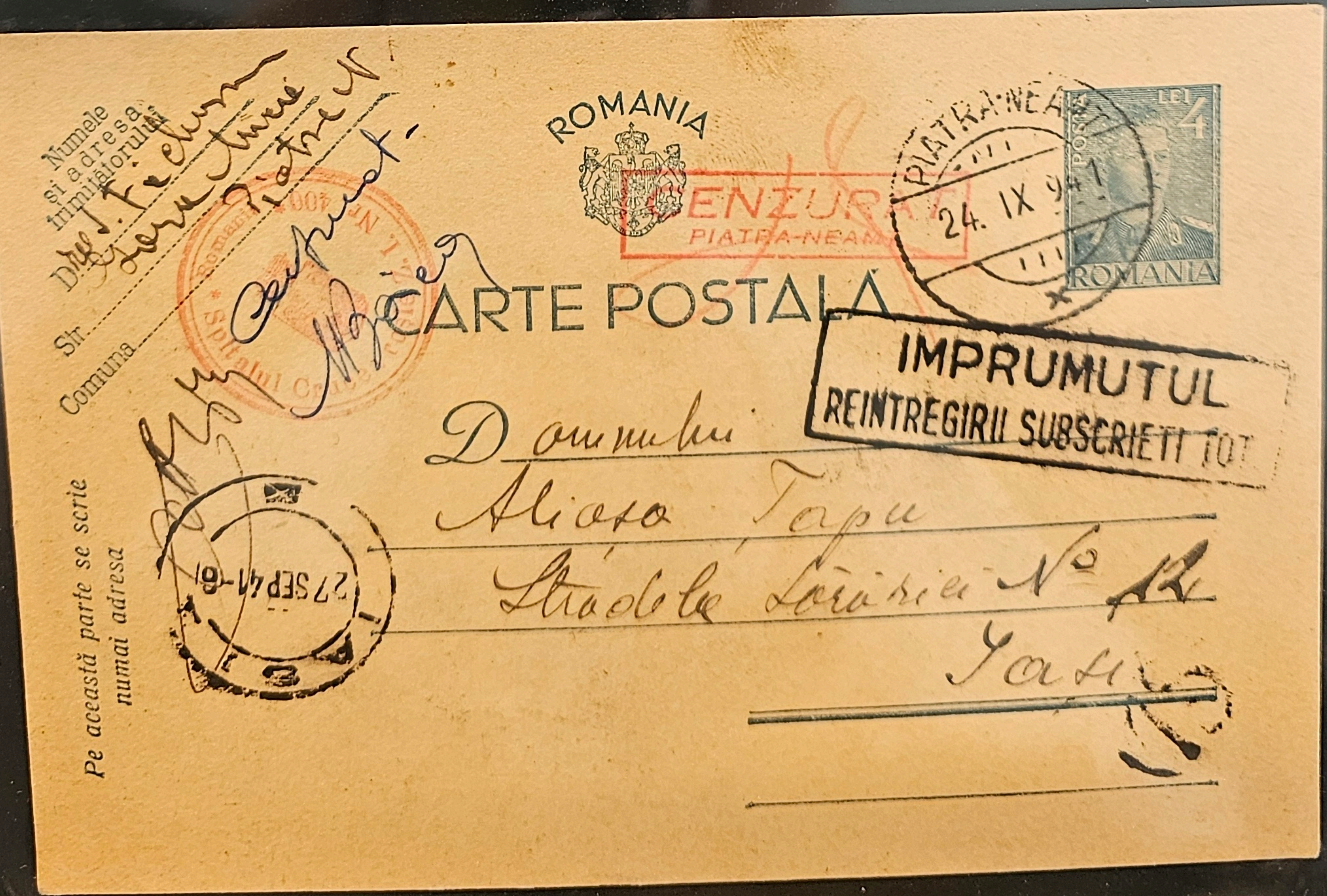

ROMANIA

CARTE POSTALĂ

LEI 4 POSTA ROMANIA

Numele şi adresa trimiţătorului

D. I. Fechun

Str. Lore Tinic

Comuna Piatra N

Cenzurat

CENZURAT PIATRA-NEAMŢ

PIATRA-NEAMŢ 24. IX 941

IMPRUMUTUL REINTREGIRII SUBSCRIETI TOT

27 SEP 41-6 IAŞI

Domnului

Alioşa Ţapu

Strădela Sărăriei No 12

Iaşi

Pe această parte se scrie numai adresa

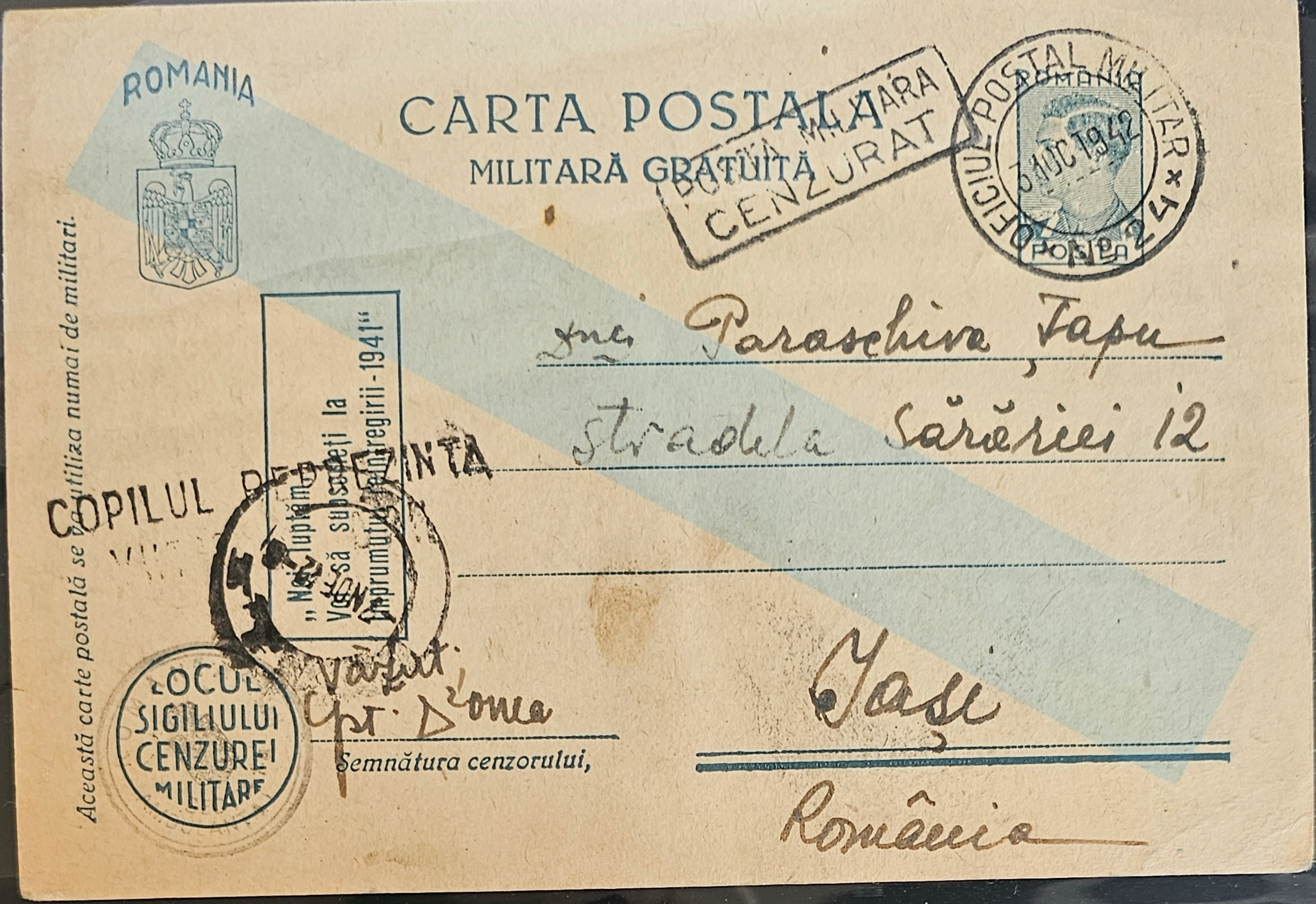

ROMANIA

CARTA POSTALA

MILITARĂ GRATUITĂ

POSTA MILITARA
CENZURAT

OFICIUL POSTAL MILITAR * Nr. 24 *
31 OC 1942

ROMANIA
POSTA

Această carte postală se va utiliza numai de militari.

„Noi luptăm
Voi să subscrieţi la
Împrumutul Reîntregirii - 1941"

COPILUL REPREZINTA
VII

LOCUL
SIGILIULUI
CENZUREI
MILITARE

Văzut
Cpt. Donea

Semnătura cenzorului,

Dna Paraschiva Ţapu
stradela Sărăriei 12
Iaşi
România

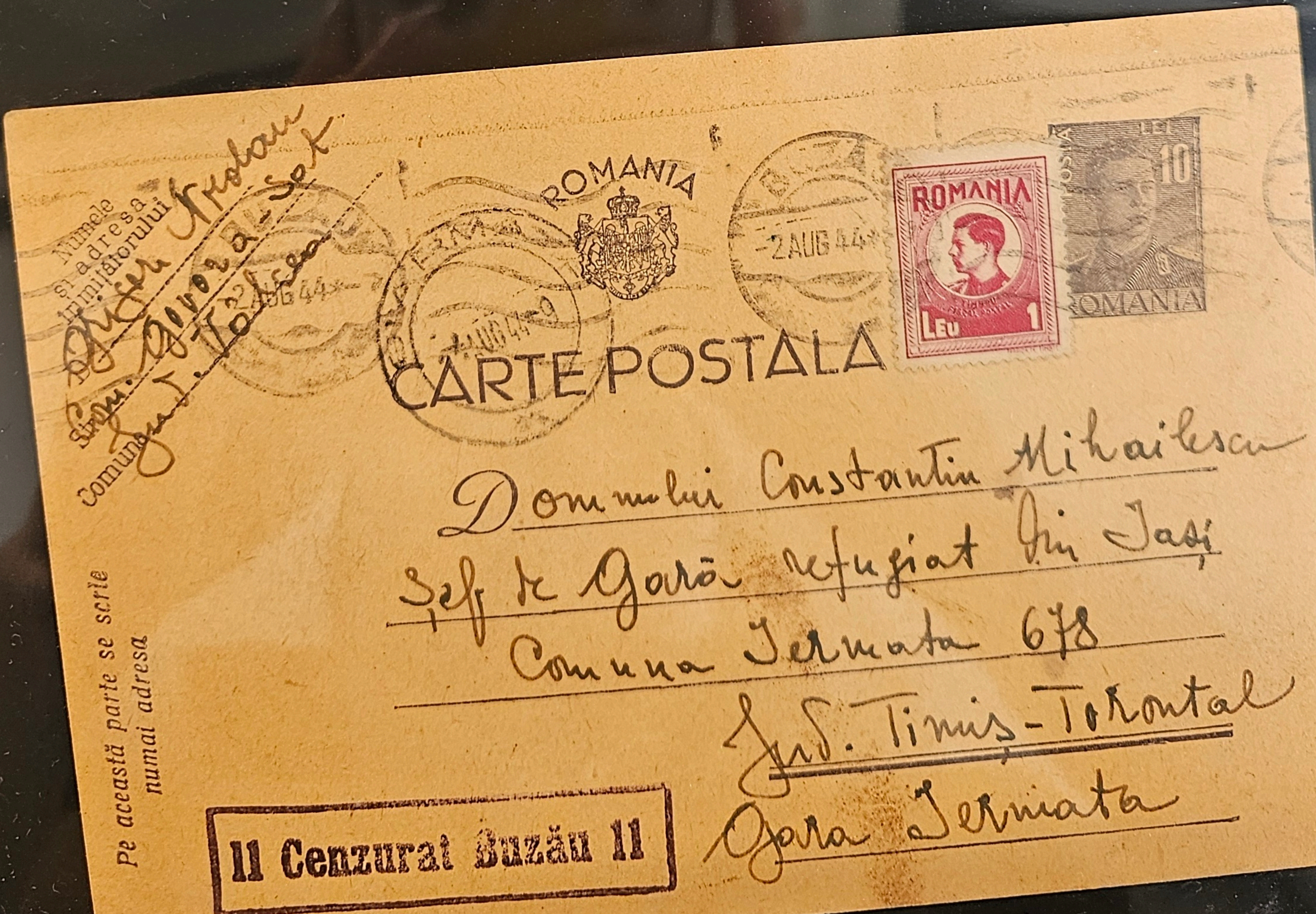

Numele şi adresa trimiţătorului
Ofiţer Nicolau
Strada Com. Govora-Sat
Comuna Jud. Vâlcea

ROMANIA

BUZĂU
-2 AUG 44

ROMANIA
LEU 1

POSTA
LEI 10
ROMANIA

CARTE POSTALA

Pe această parte se scrie numai adresa

Domnului Constantin Mihailescu
Şef de Gară refugiat din Iaşi
Comuna Iermata 678
Jud. Timiş-Torontal
Gara Iermata

11 Cenzurat Buzău 11

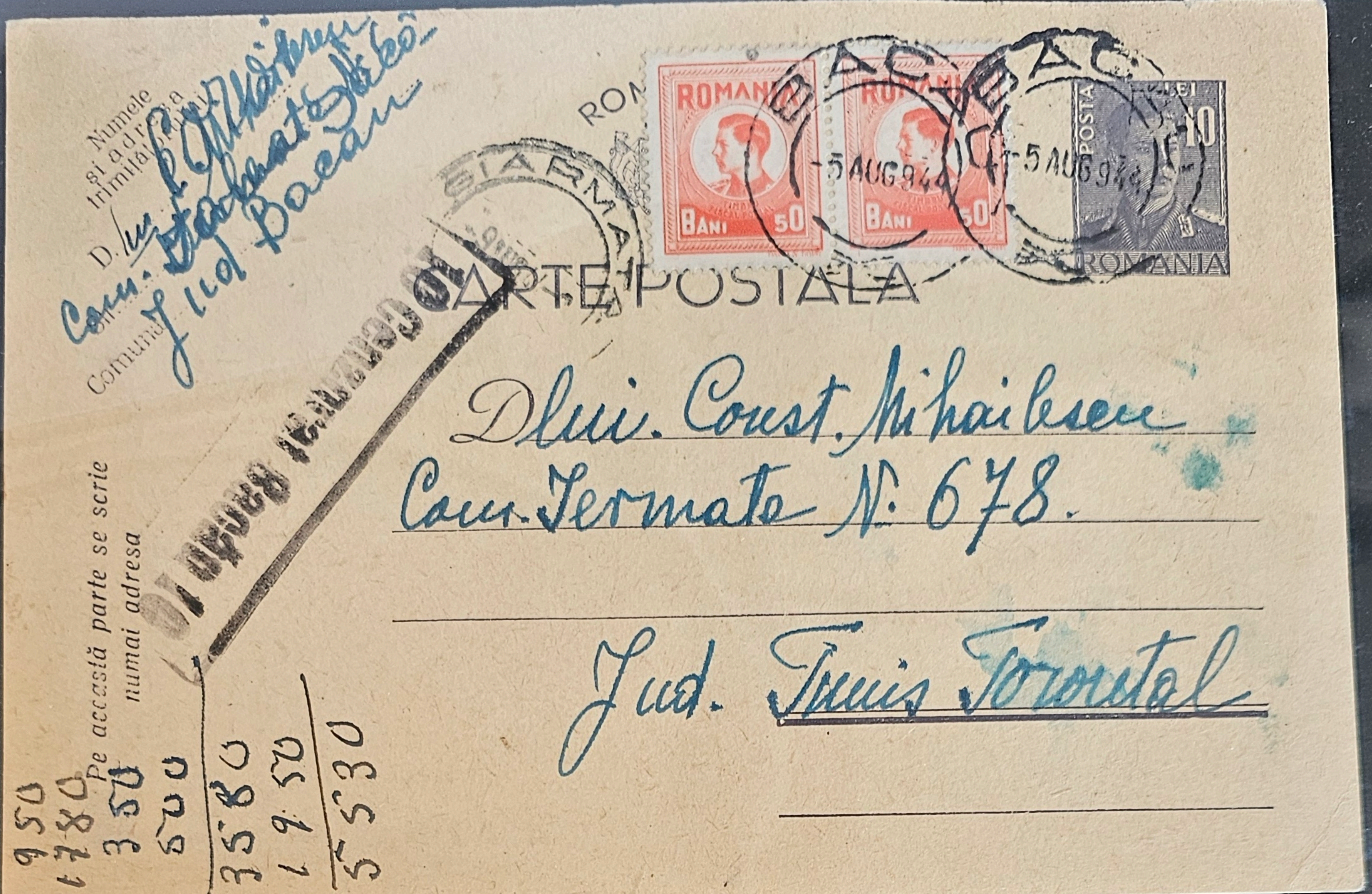

ROMANIA

CARTE POSTALA

Numele şi adresa trimiţătorului

D. lui [illegible]
Com. [illegible]
Jud Bacău

Comuna

Pe această parte se scrie numai adresa

ROMANIA BANI 50

ROMANIA BANI 50

POSTA LEI 10 ROMANIA

BACĂU -5 AUG 944

SIARMA[illegible]

Dlui. Const. Mihailescu
Com. Termate N. 678.
Jud. Timis Torontal

950
1780
350
500

3580
1950
5530

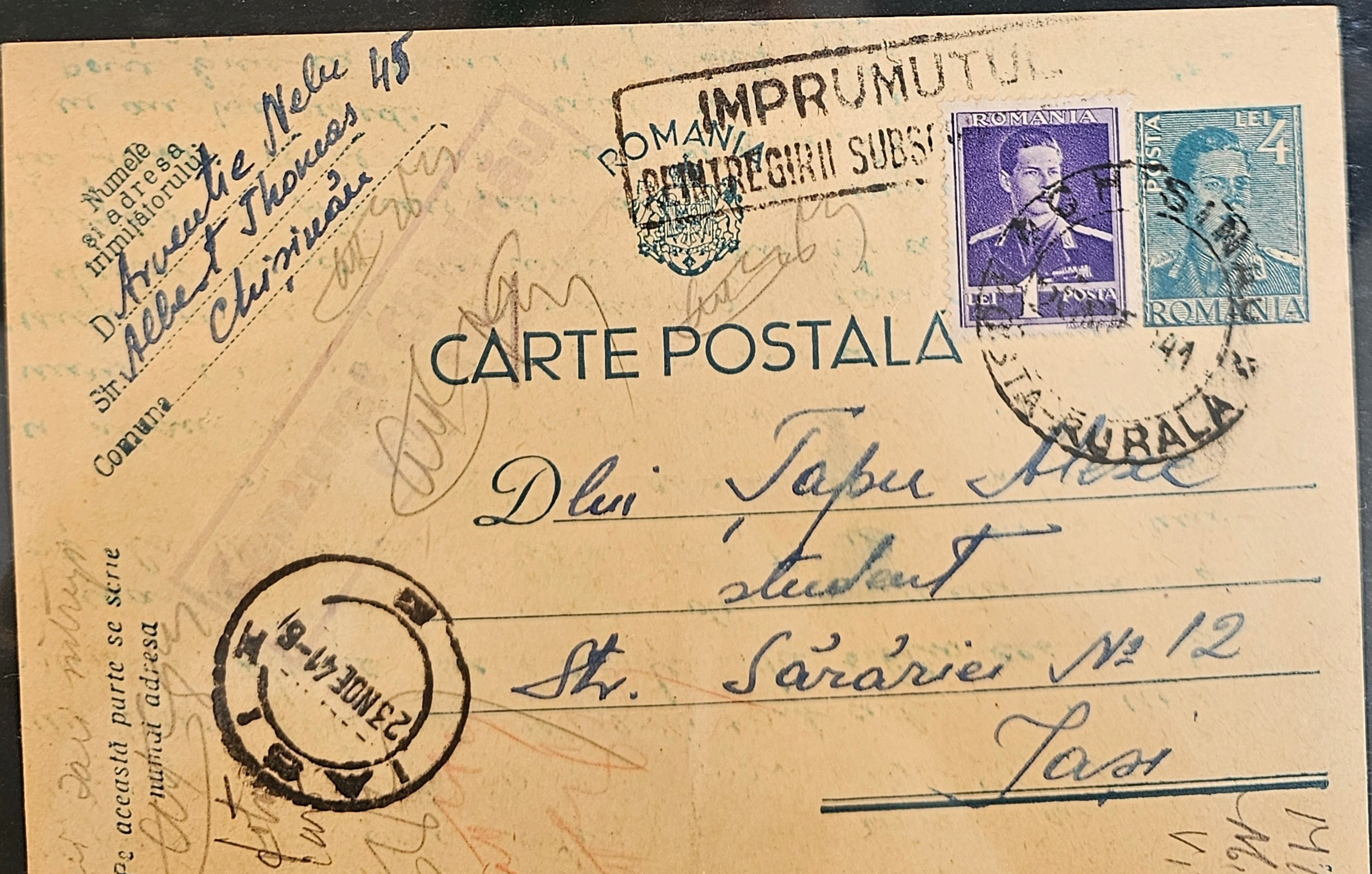

ROMANIA

CARTE POSTALA

Numele şi adresa trimiţătorului

D. Aventie Nelu 45
Str. Albert Thomas
Comuna Chişinău

Pe această parte se scrie numai adresa

IMPRUMUTUL
REINTREGIRII SUBS

ROMANIA LEI 1 POSTA

POSTA LEI 4 ROMANIA

CHIŞINĂU POSTA RURALA

IAŞI 23 NOE 41-6

Dlui Ţapu Alex
student
Str. Sărăriei No 12
Iaşi

Nici zău nitrup

10°°
50

Mica
Mirela
Virpin

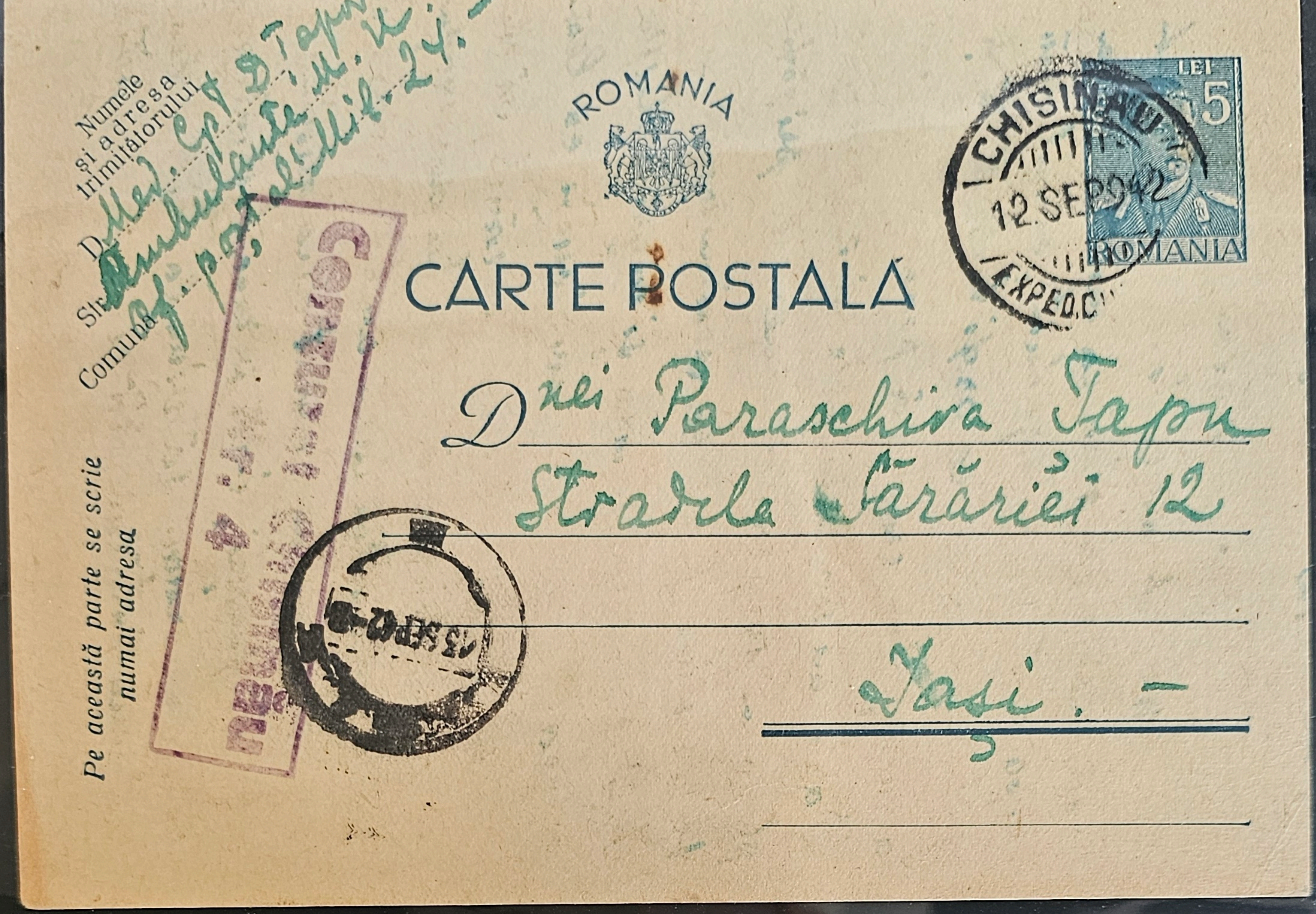

ROMANIA

LEI 5 ROMANIA

CHISINAU 12 SEP 942 EXPED.C

CARTE POSTALĂ

Numele și adresa trimițătorului

D. Med. Cpt. D. Tapu
Str. Ambulanța M. K.
Comuna Of. poșt. Mil. 24.-

Cenzura [illegible] 4

13 SEP 42

D-nei Paraschiva Tapu
Stradela Sărăriei 12

Iași.-

Pe această parte se scrie numai adresa

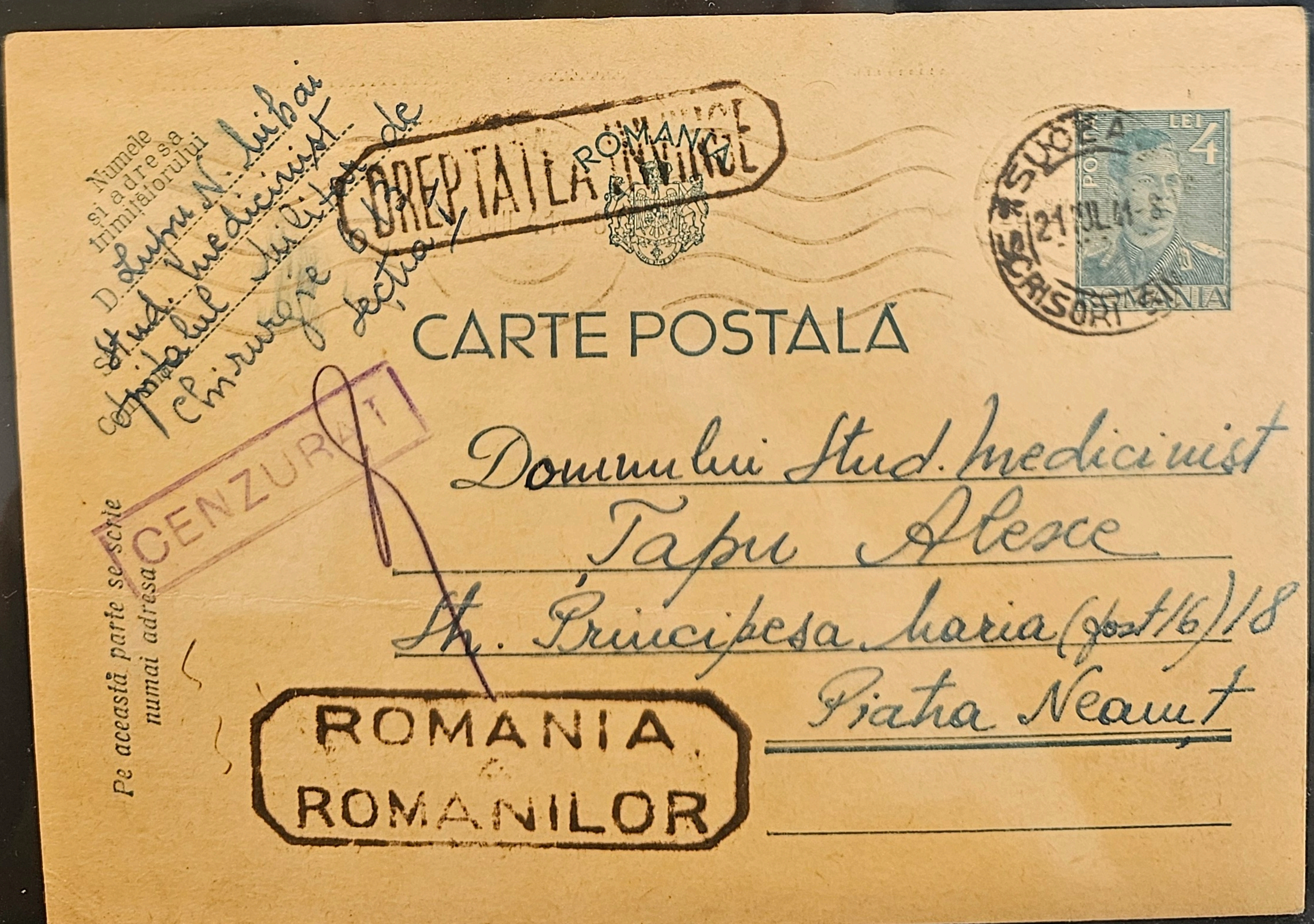

ROMANIA

DREPTATI LA [illegible]

LEI 4 POSTA ROMANIA

SUCEA 21 IUL 41-8 SCRISORI

CARTE POSTALĂ

Numele și adresa trimițătorului

D. Lupu N. Mihai
Str. Stud. Medicinist
Comuna Spitalul Militar de
Chirurgie 6 secția/

CENZURAT

Domnului Stud. Medicinist
Tapu Alexe
Str. Principesa Maria (fost 16) 18
Piatra Neamț

ROMANIA ROMANILOR

Pe această parte se scrie numai adresa

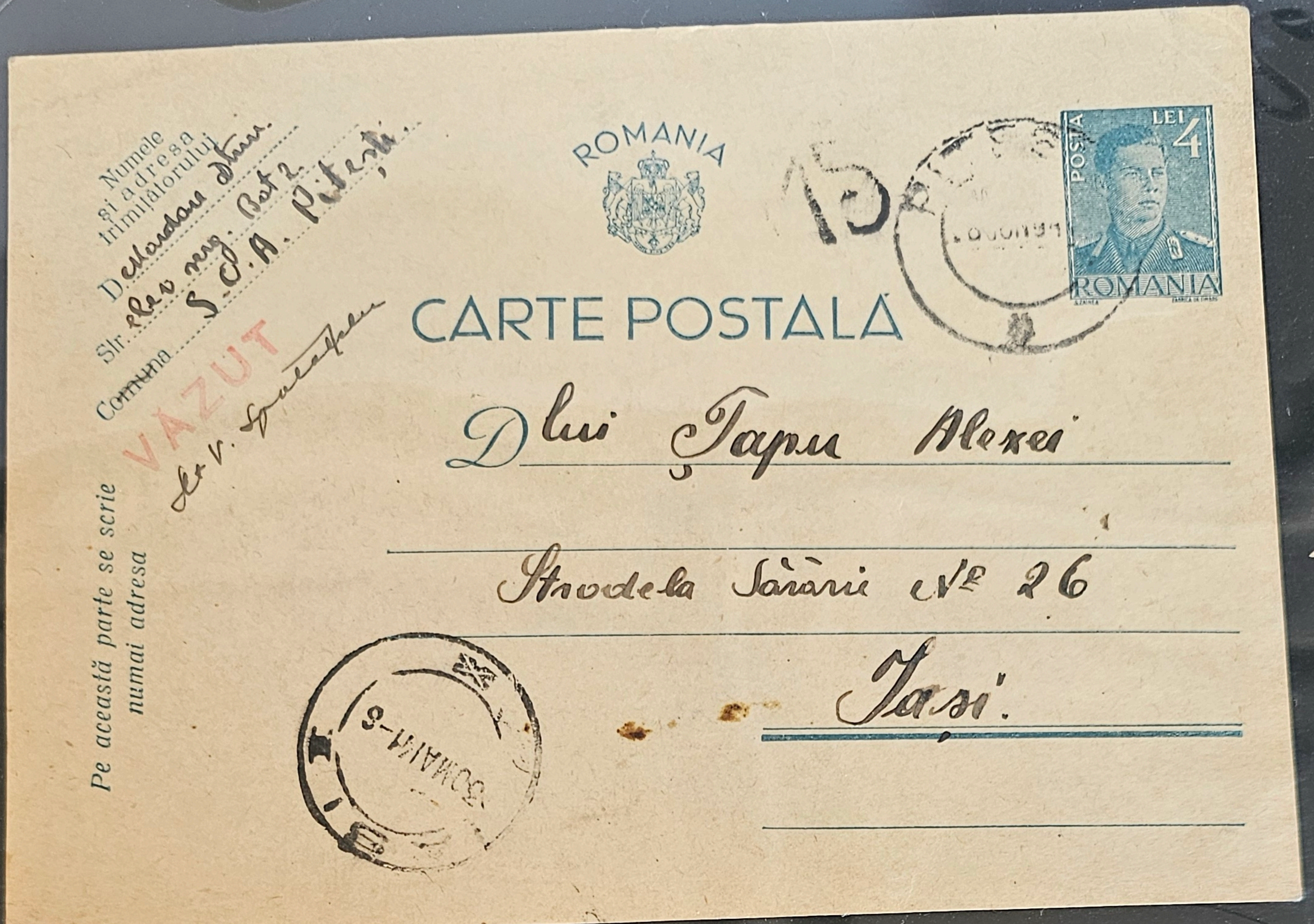

Numele și adresa trimițătorului

D. Mardare Stan

Str. Rez. reg. Bat. 2

Comuna S.C.A. Pitești

VĂZUT

Lt. V. [illegible]

Pe această parte se scrie numai adresa

ROMANIA

15

POSTA LEI 4 ROMANIA

CARTE POSTALĂ

Dlui Țapu Alexei

Strodela Sărăriei No 26

Iași.

30 MAI 41-5

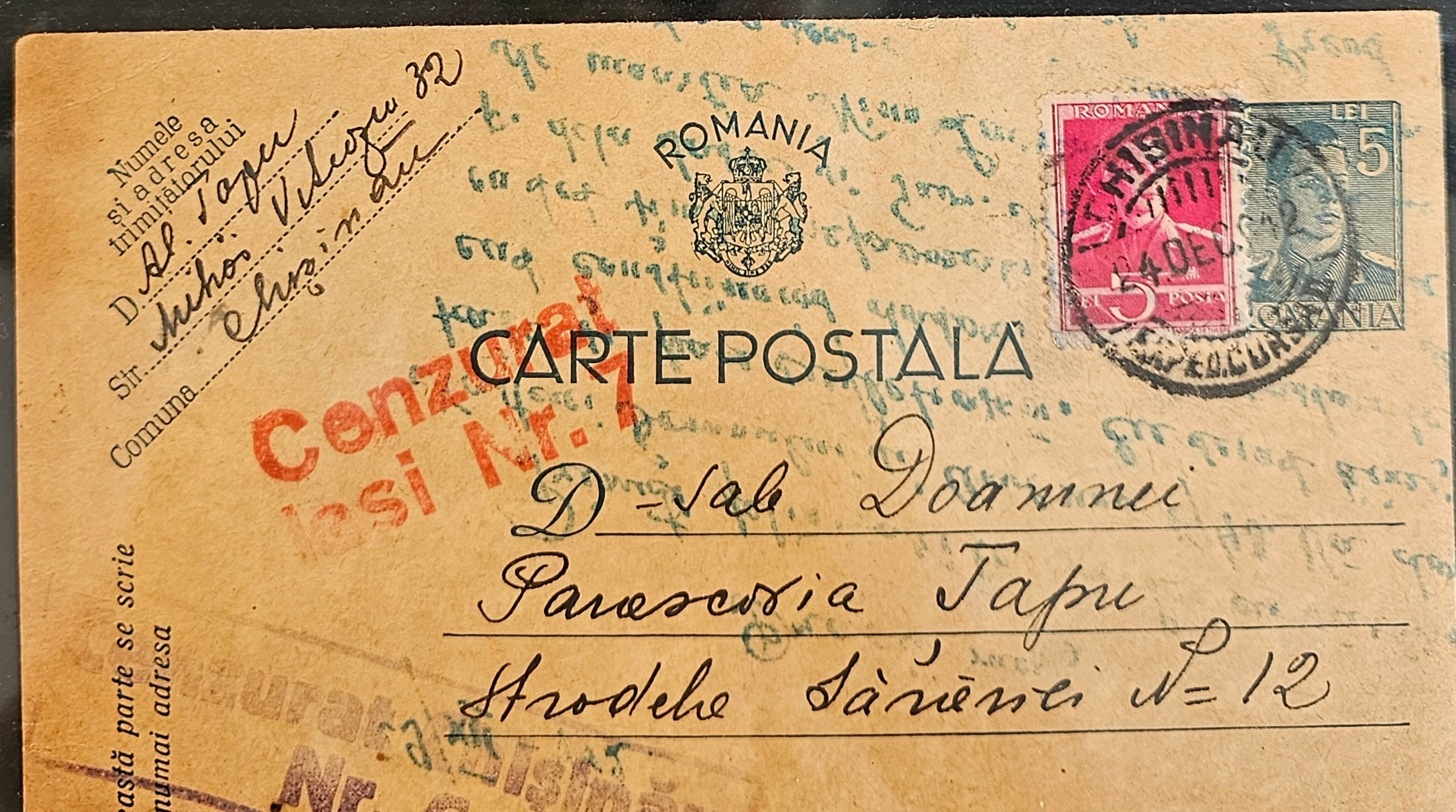

Numele și adresa trimițătorului

D. Al. Țapu

Str. Mihai Viteazu 32

Comuna Chișinău

Pe această parte se scrie numai adresa

ROMANIA

ROMANIA 5 POSTA

LEI 5 ROMANIA

CHIȘINĂU 4 DEC

CARTE POSTALĂ

Cenzurat Iasi Nr. 7

Cenzurat Chișinău Nr. 6

D-sale Doamnei

Parascovia Țapu

Strodele Sărăriei N=12

Iași

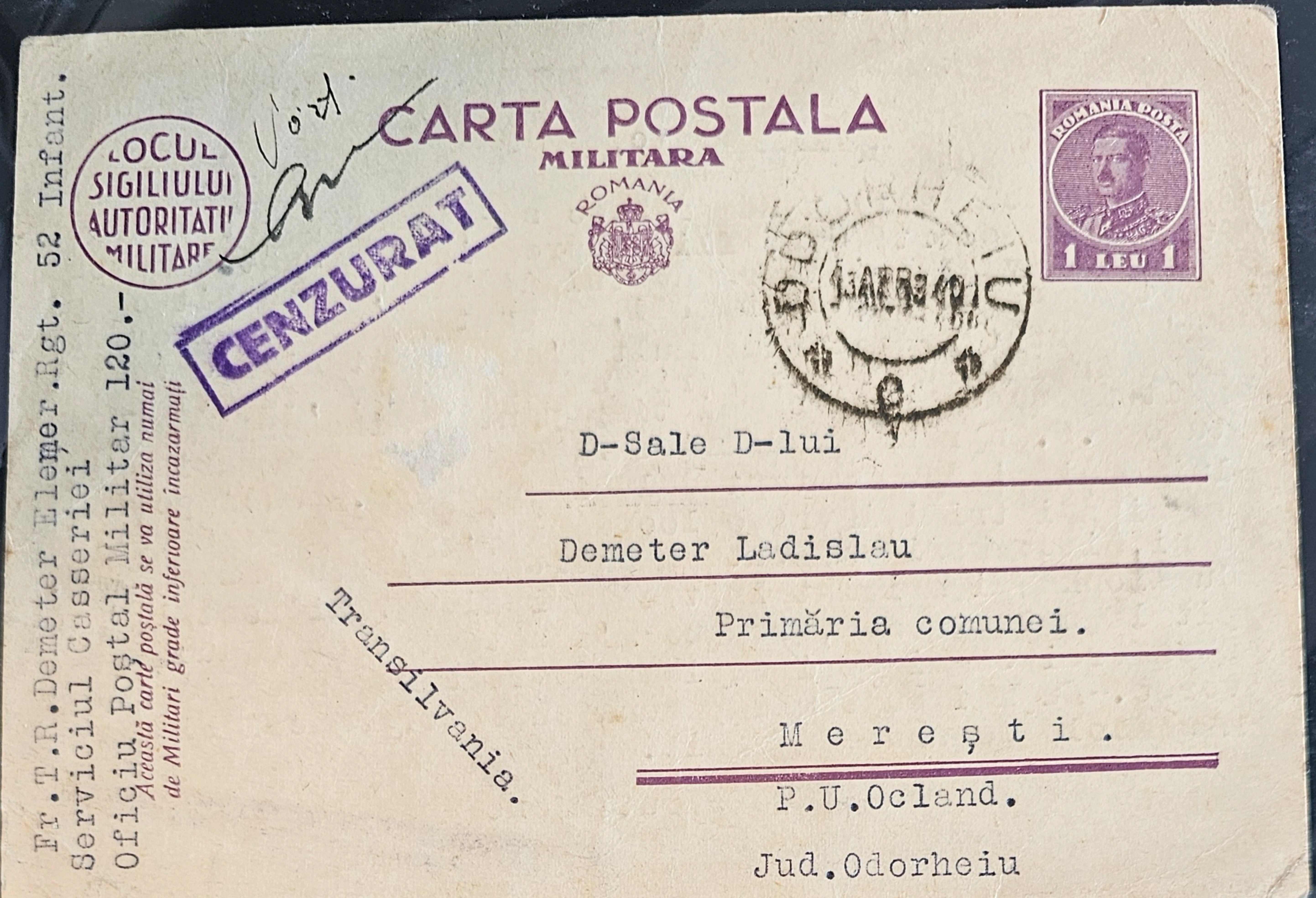

CARTA POSTALA
MILITARA

ROMANIA

ROMANIA POSTA
1 LEU 1

ODORHEIU
13 APR 940

Fr.T.R.Demeter Elemer.Rgt. 52 Infant.
Serviciul Casseriei
Oficiu Poștal Militar 120.-

Această carte poștală se va utiliza numai de Militari grade inferioare încazarmați

LOCUL SIGILIULUI AUTORITATII MILITARE

CENZURAT

D-Sale D-lui
Demeter Ladislau
Primăria comunei.
Merești .
P.U.Ocland.
Jud.Odorheiu

Transilvania.

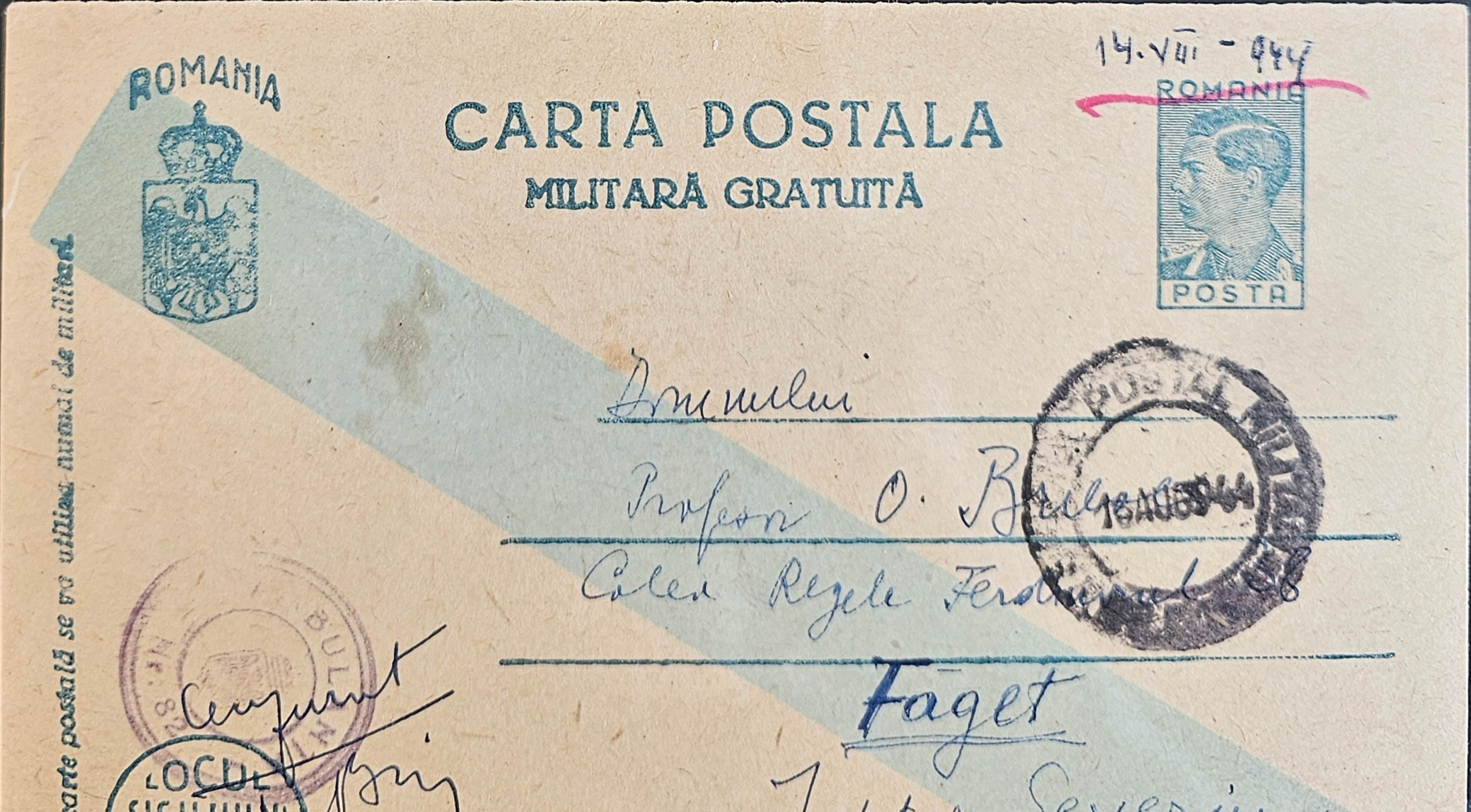

14.VIII-944

ROMANIA

CARTA POSTALA
MILITARĂ GRATUITĂ

ROMANIA
POSTA

POSTAL MILITAR
18 AUG 944

Domnului
Profesor O. [illegible]
Calea Regele Ferdinand
Făget
Judetul Severin

Această carte poștală se va utiliza numai de militari

Cenzurat

LOCUL SIGILIULUI CENZUREI MILITARE

Semnătura cenzorului,

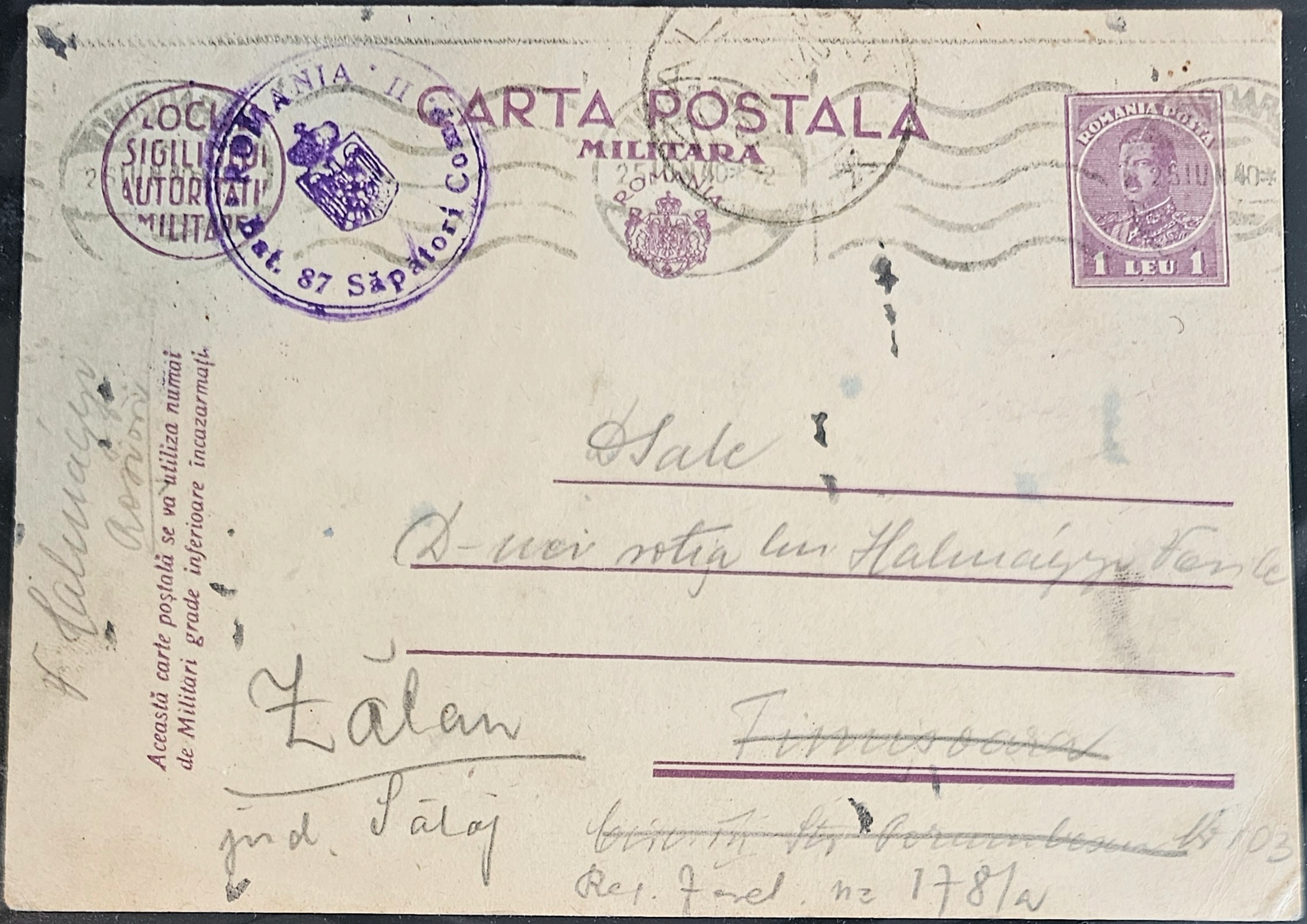

CARTA POSTALA
MILITARA

ROMANIA POSTA
1 LEU 1

LOCUL SIGILIULUI AUTORITĂȚII MILITARE

ROMANIA · II · Bat. 87 Săpători Com

25 IUN 40

Această carte poștală se va utiliza numai de Militari grade inferioare incazarmați.

F. Halmagyi
Ro[illegible]

Dsale
D-nei soția lui Halmagyi Vasile
Zălan ~~Timișoara~~
jud. Sălaj
~~[illegible] Nr 103~~
Reg. Jud. nr 178/a

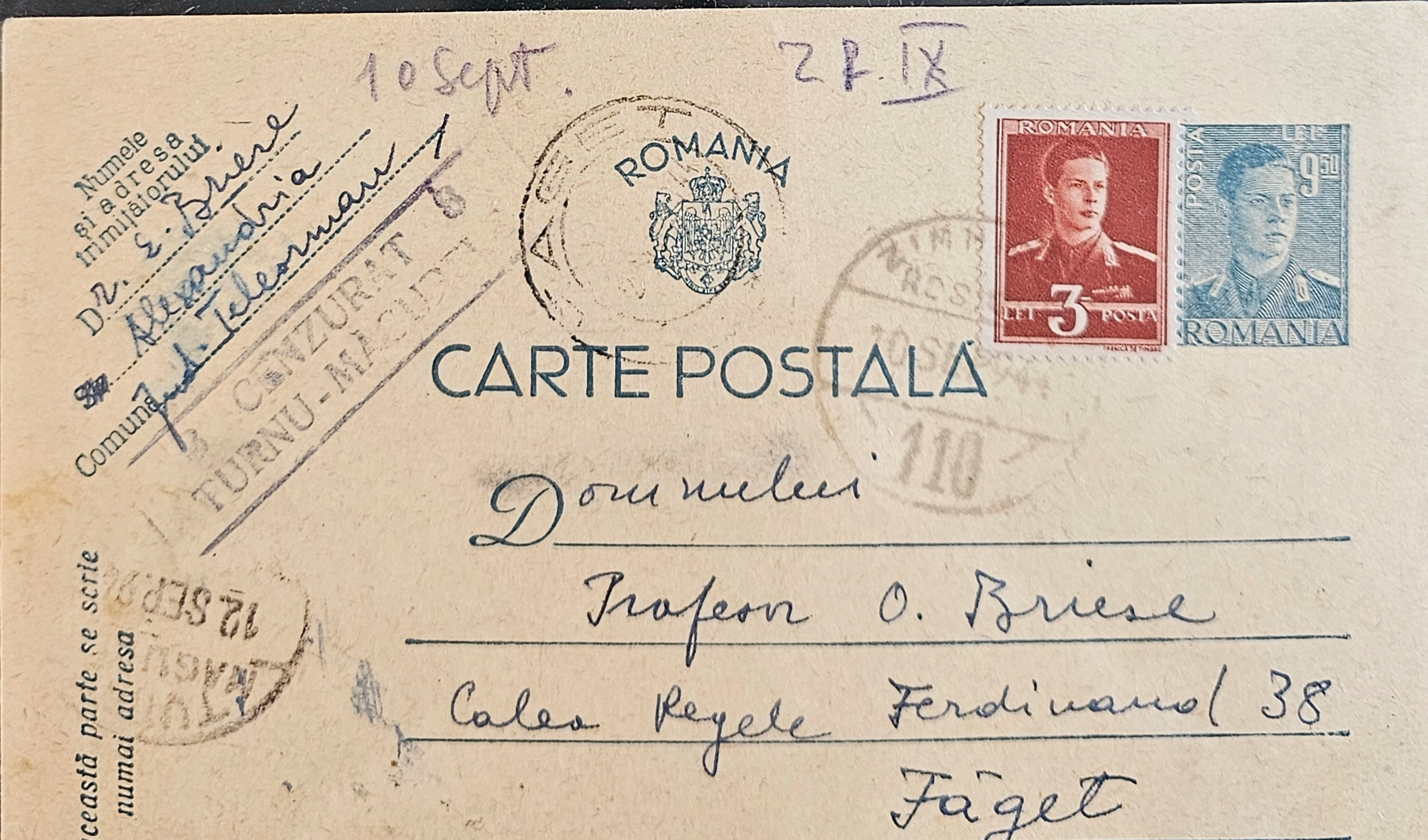

10 Sept.

27.IX

Numele și adresa trimițătorului
D. E. Briese
~~Str.~~ Alexandria
Comuna Jud. Teleorman 1

CENZURAT 8
TURNU-MĂGURELE

ROMANIA

ROMANIA
LEI 3 POSTA

POSTA LEI 9.50
ROMANIA

CARTE POSTALĂ

110

12 SEP.

Pe această parte se scrie numai adresa

Domnului
Profesor O. Briese
Calea Regele Ferdinand 38
Făget
Județul Severin

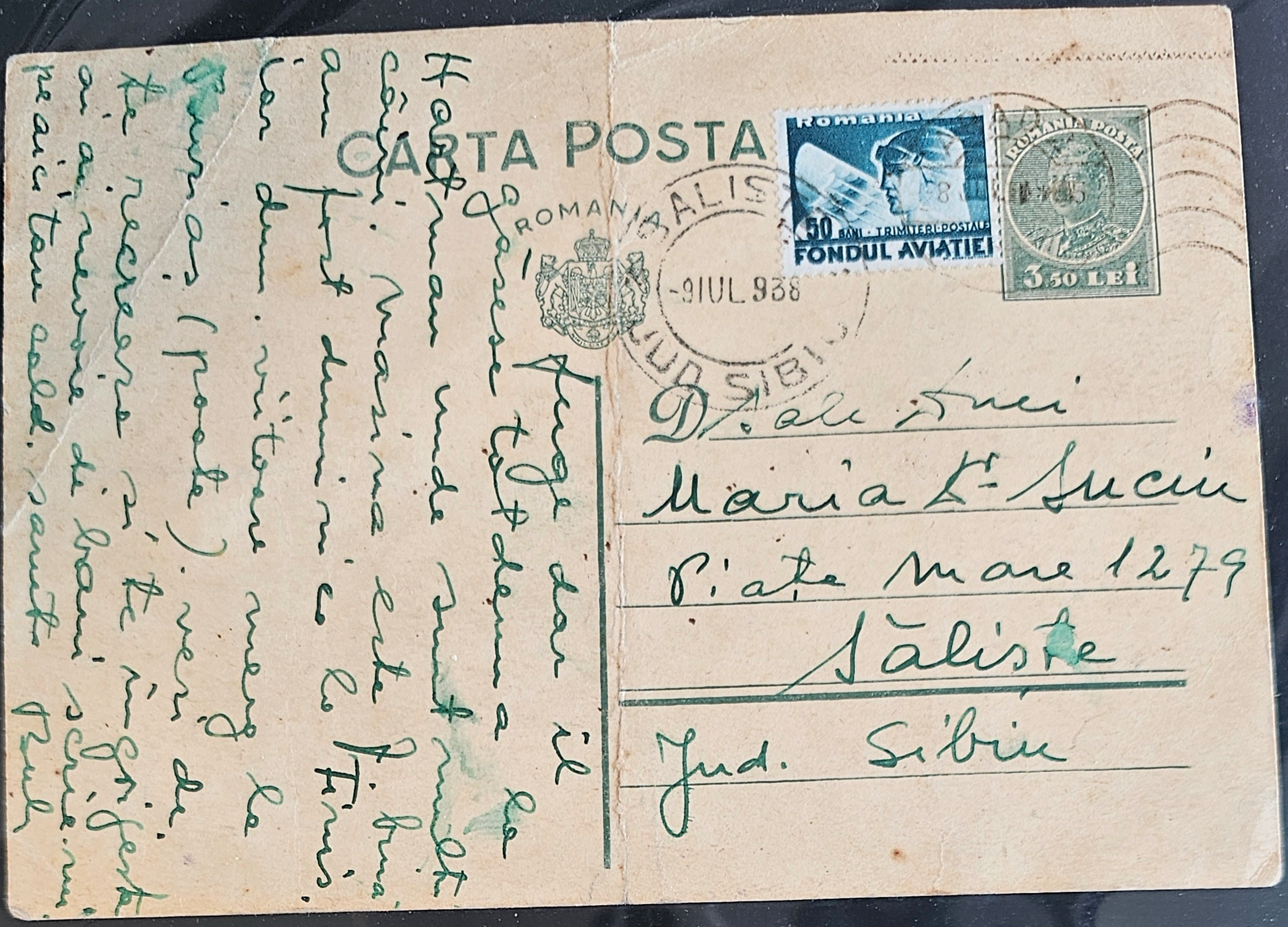

CARTA POSTA

ROMANIA

Romania
50 BANI · TRIMITERI-POSTALE
FONDUL AVIATIEI

ROMANIA POSTA
3.50 LEI

SALIȘTE
-9 IUL 938
JUD. SIBIU

fuge dar îl
găsese totdeauna la
Hartman unde sunt mulți
câini. Masina este f. bună
am fost duminica la Tiniș.
iar dum. viitoare merg la
Buniaș (poate). vezi de
te recreează și te îngrijește
ai ai nevoie de bani scrie-mi
pe aici tare cald. sărută Buh

D-ale Anei
Maria Ct. Suciu
Piața mare 1279
Săliște
Jud. Sibiu

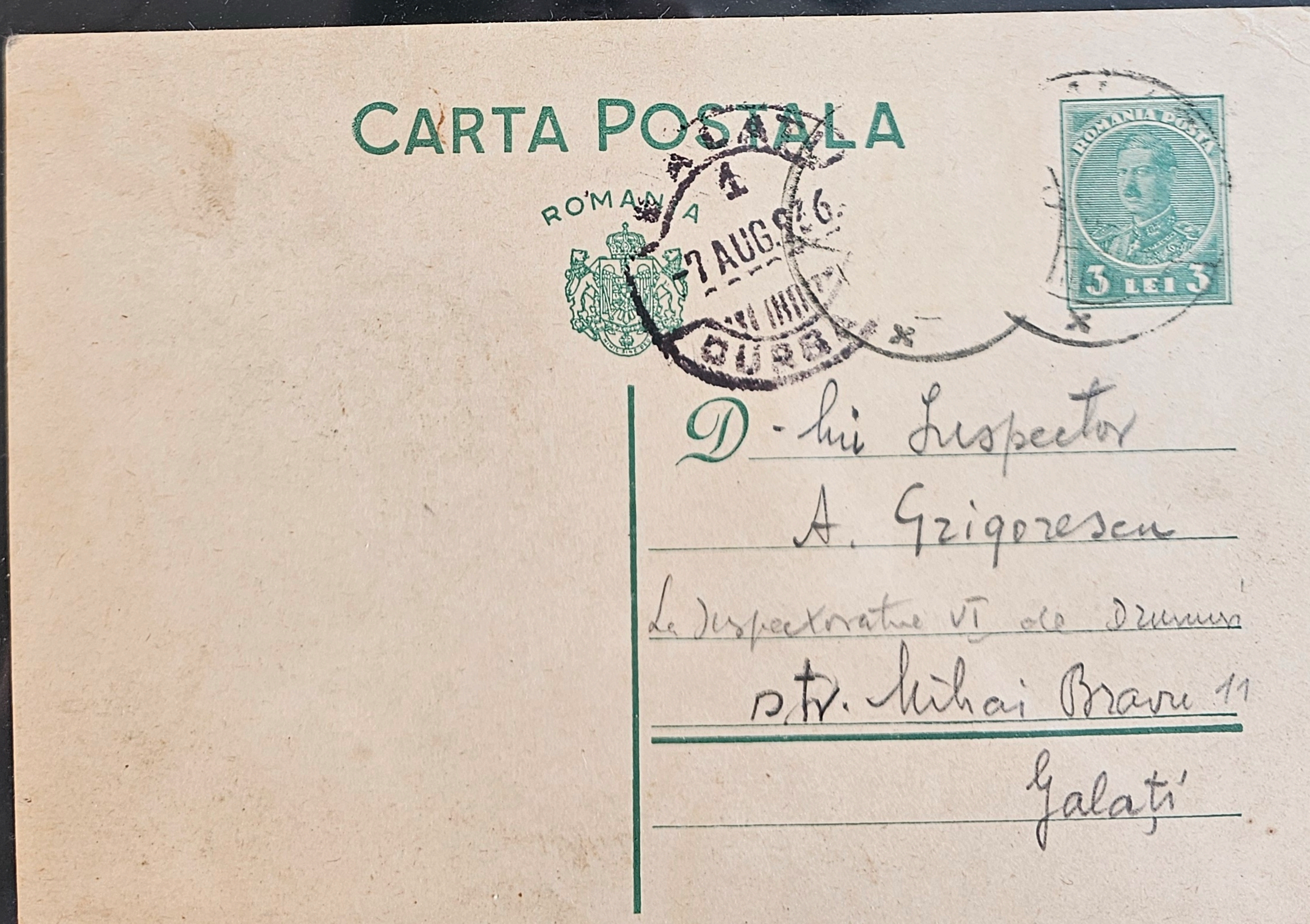

CARTA POSTALA

ROMANIA

ROMANIA POSTA
3 LEI 3

1
-7 AUG 936
BURB

D-lui Inspector
A. Grigorescu
La Inspectoratul VI de Drumuri
str. Mihai Bravu 11
Galați

VARIO
Made in Germany

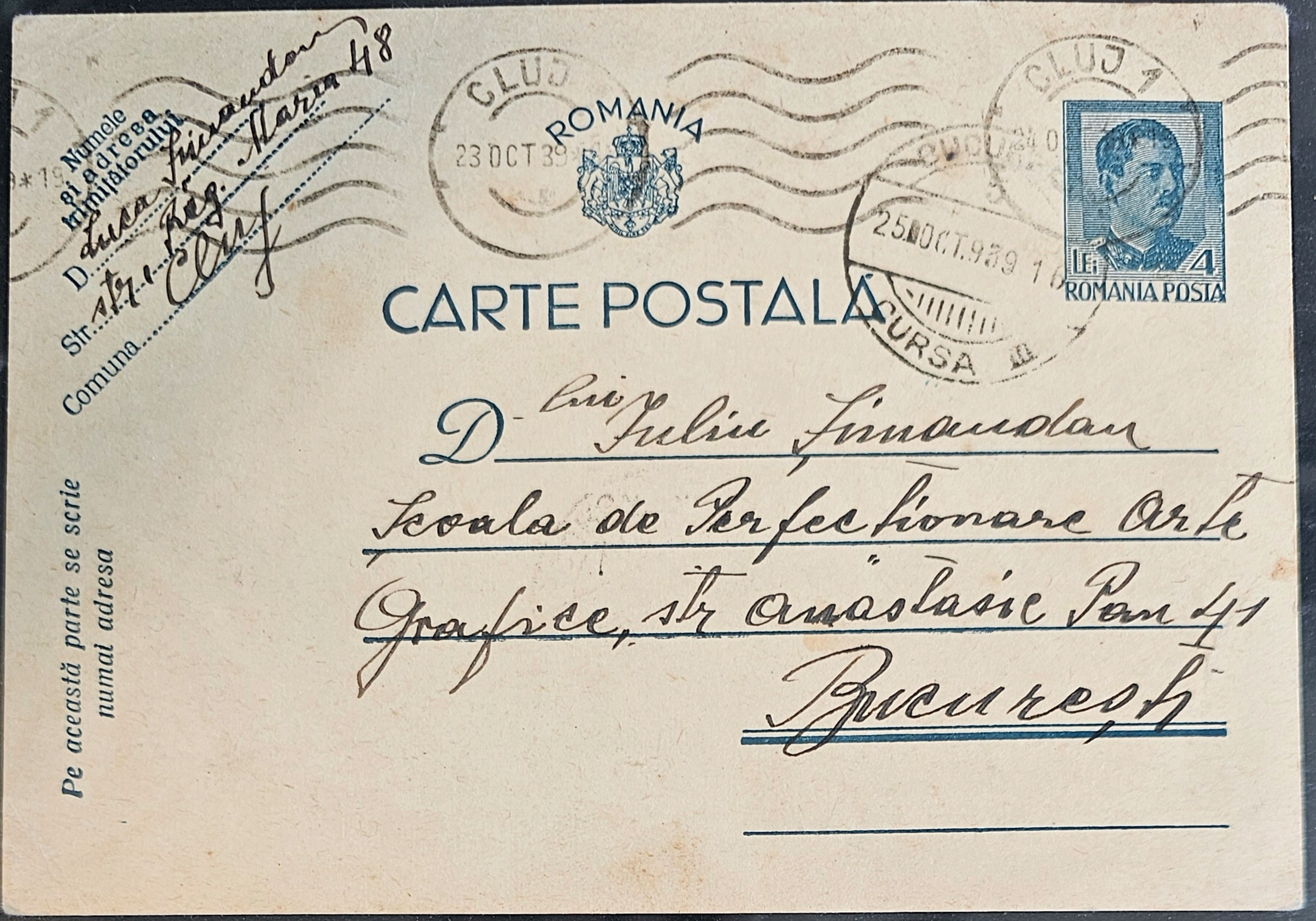

CLUJ
23 OCT 39

CLUJ 1

25 OCT 939 16
CURSA III

ROMANIA

Numele şi adresa trimiţătorului

D. Luca Simandan

Str. str. Reg. Maria 48

Comuna Cluj

CARTE POSTALĂ

LEI 4
ROMANIA POSTA

D-lui Iuliu Simandan
Scoala de Perfectionare Arte
Grafice, str Anastasie Pan 41
Bucureşti

Pe această parte se scrie numai adresa

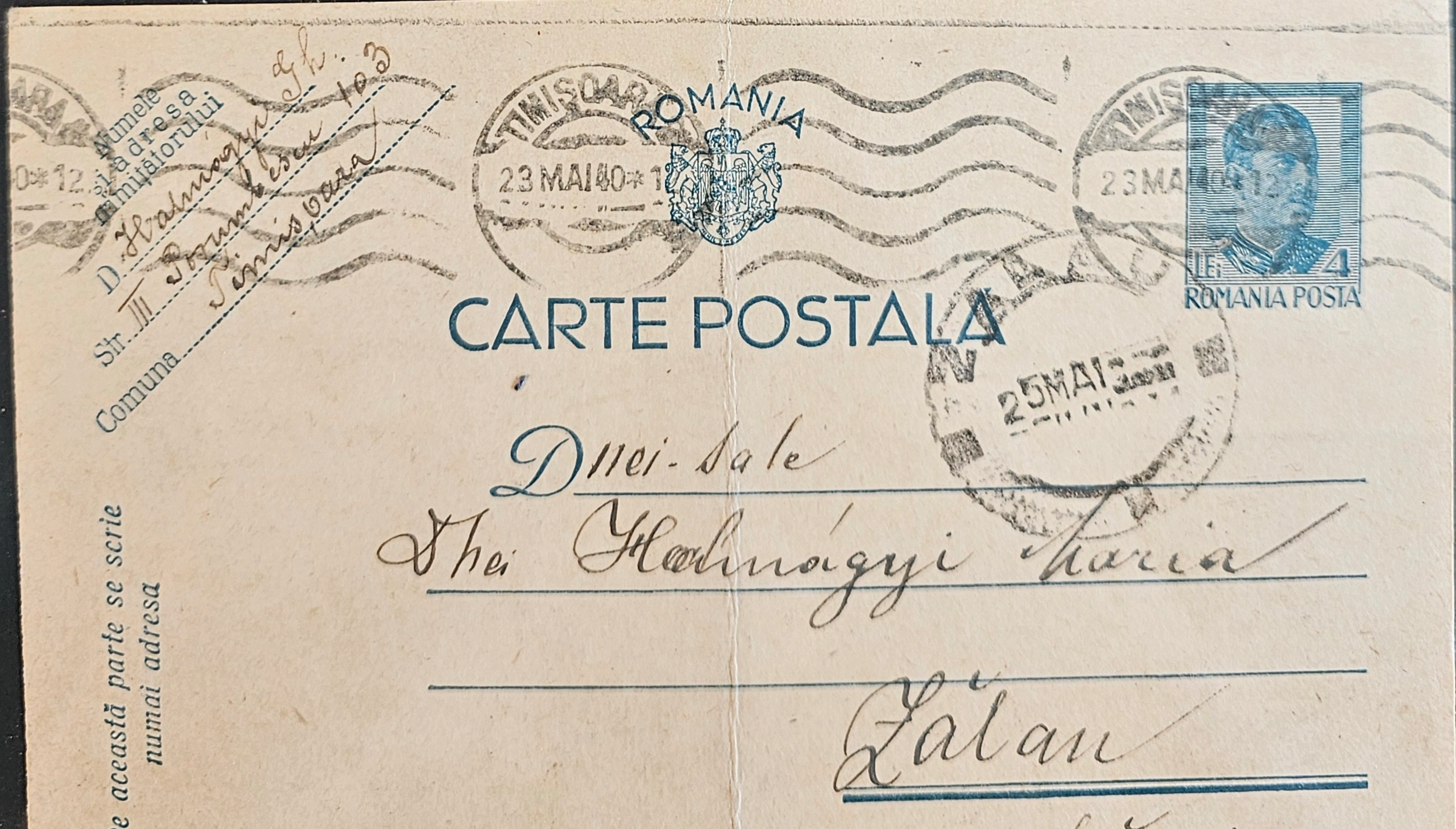

TIMIŞOARA
23 MAI 40

TIMIŞOARA
23 MAI 40 12

25 MAI

ROMANIA

Numele şi adresa trimiţătorului

D. Halmágyi Gh.

Str. III Porumbescu 103

Comuna Timişoara

CARTE POSTALĂ

LEI 4
ROMANIA POSTA

D-nei-sale
D-nei Halmágyi Maria

Zalău

jud. Sălaj

Str. Reg. Ferd. No 78/2

Pe această parte se scrie numai adresa

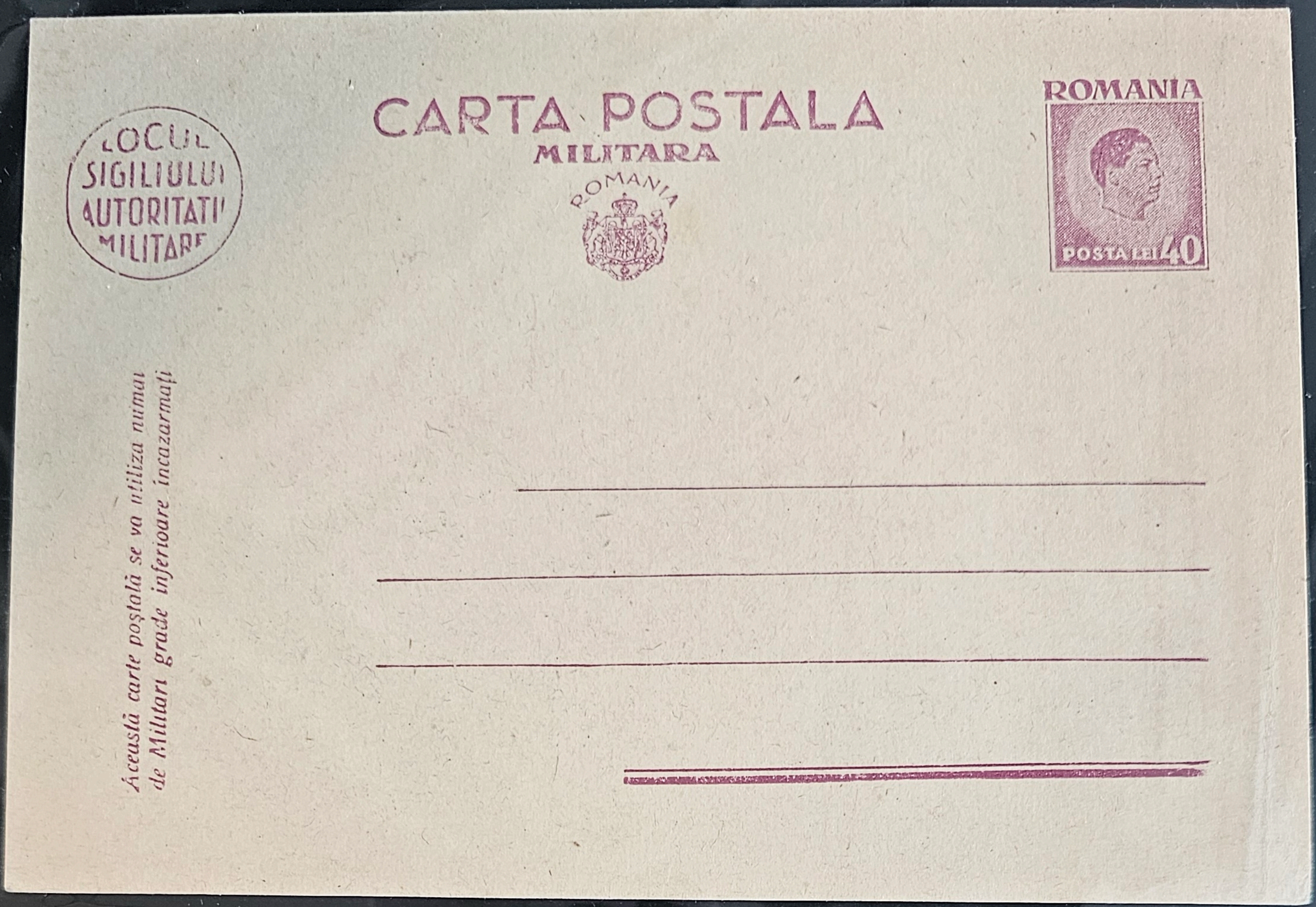

ROMANIA

POSTA LEI 40

LOCUL
SIGILIULUI
AUTORITATII
MILITARE

CARTA POSTALA
MILITARA

ROMANIA

Această carte poştală se va utiliza numai
de Militari grade inferioare incazarmaţi

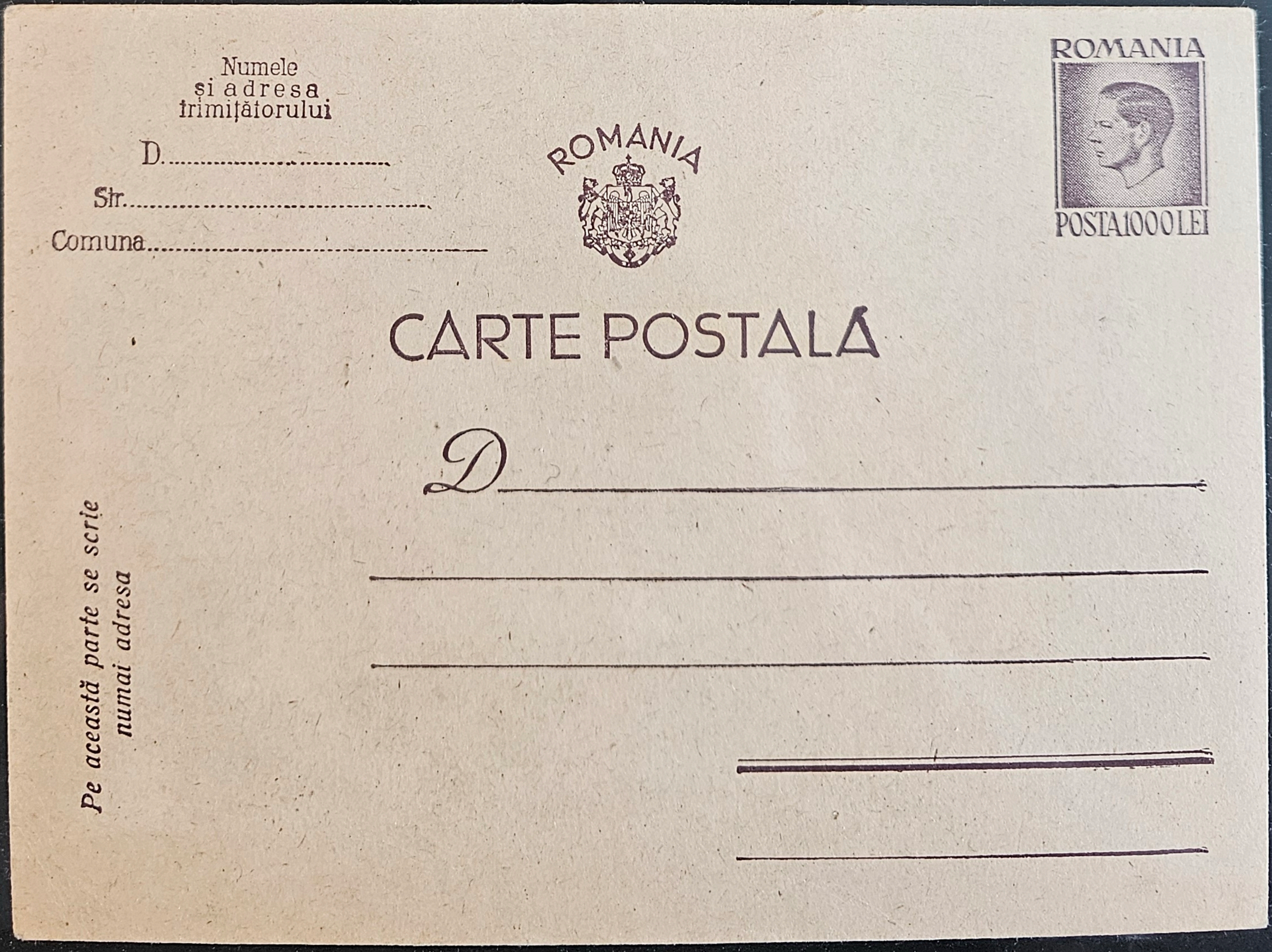

ROMANIA

POSTA 1000 LEI

Numele
şi adresa
trimiţătorului

D.
Str.
Comuna

ROMANIA

CARTE POSTALÁ

D

Pe această parte se scrie
numai adresa

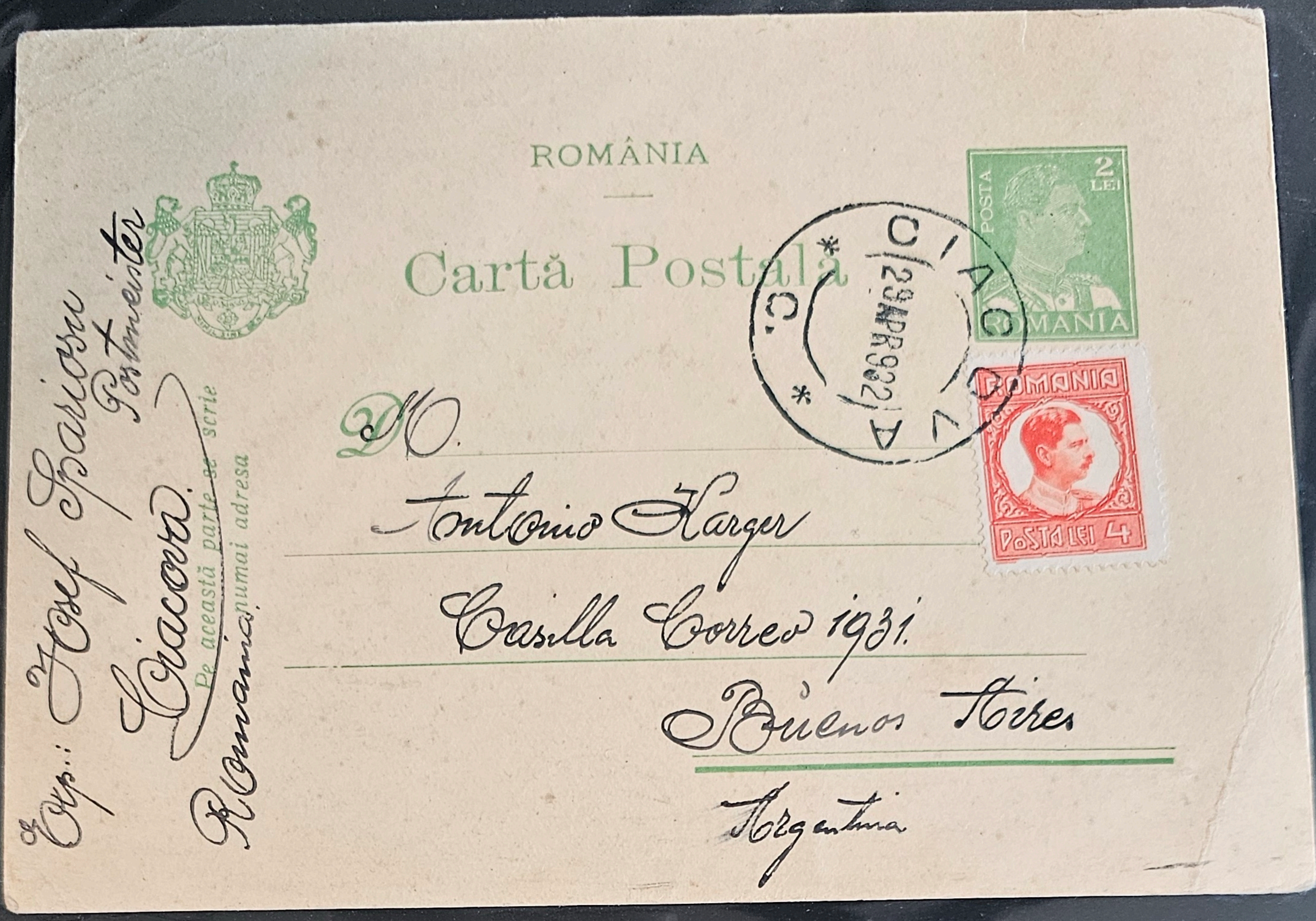

ROMÂNIA

Carta Postală

POSTA
2 LEI
ROMANIA
CIACOVA
29 APR 932
C.
ROMANIA
POSTA LEI 4

Pe această parte se scrie numai adresa

Exp.: Josef Spariosu
Postmeister
Ciacova.
Romania

Dl
Antonio Karger
Casilla Correo 1931.
Buenos Aires
Argentina

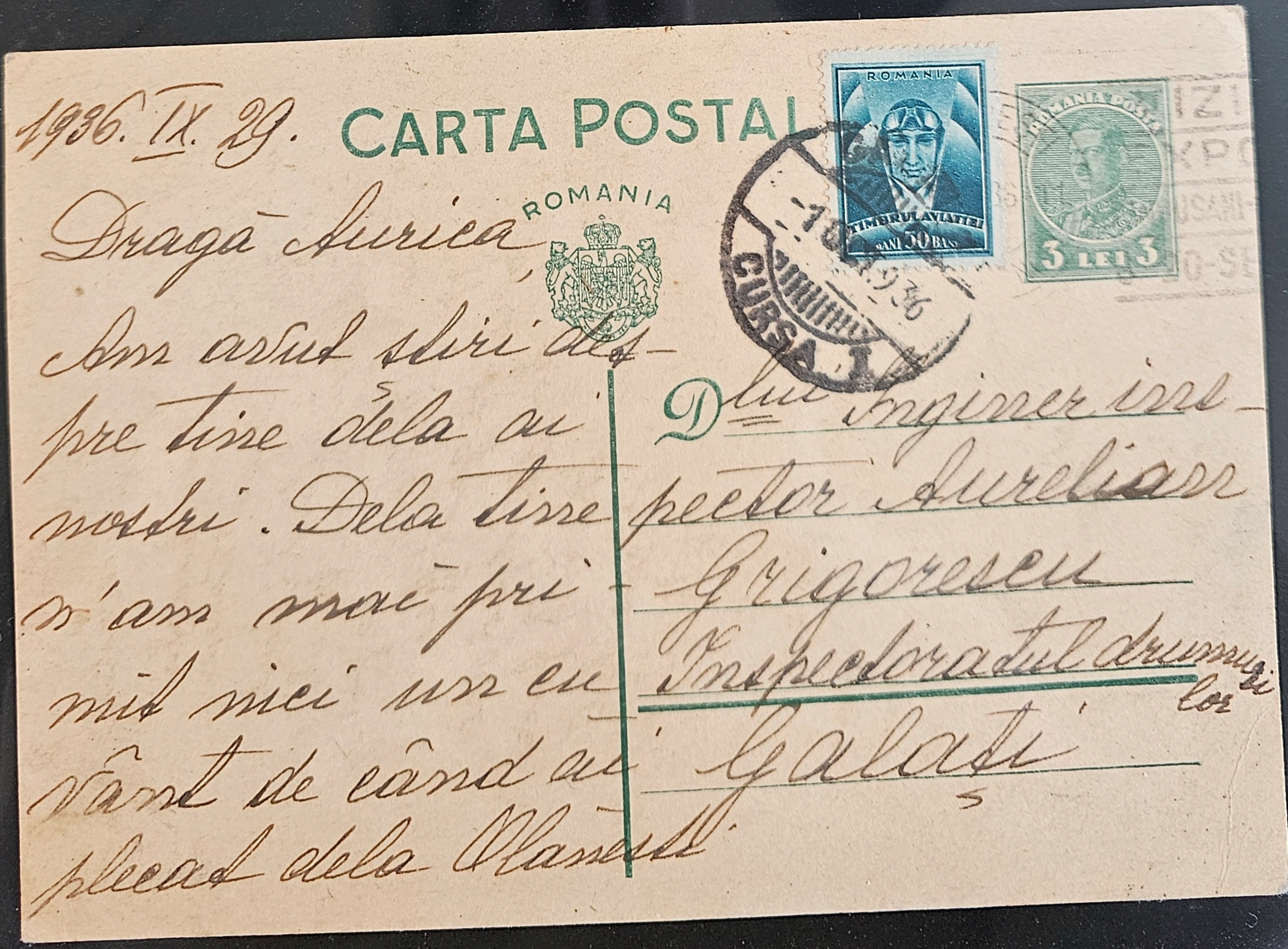

1936. IX. 29.

CARTA POSTAL

ROMANIA

ROMANIA
TIMBRUL AVIATIEI
BANI 50 BANI
ROMANIA POSTA
3 LEI 3
-10 1936
CURSA I

Dragă Aurica

Am avut ştiri de-
spre tine dela ai
noştri. Dela tine
n'am mai pri-
mit nici un cu-
vânt de când ai
plecat dela Olanesti.

Dlui Inginer ins-
pector Aurelian
Grigorescu
Inspectoratul drumu-
rilor
Galaţi

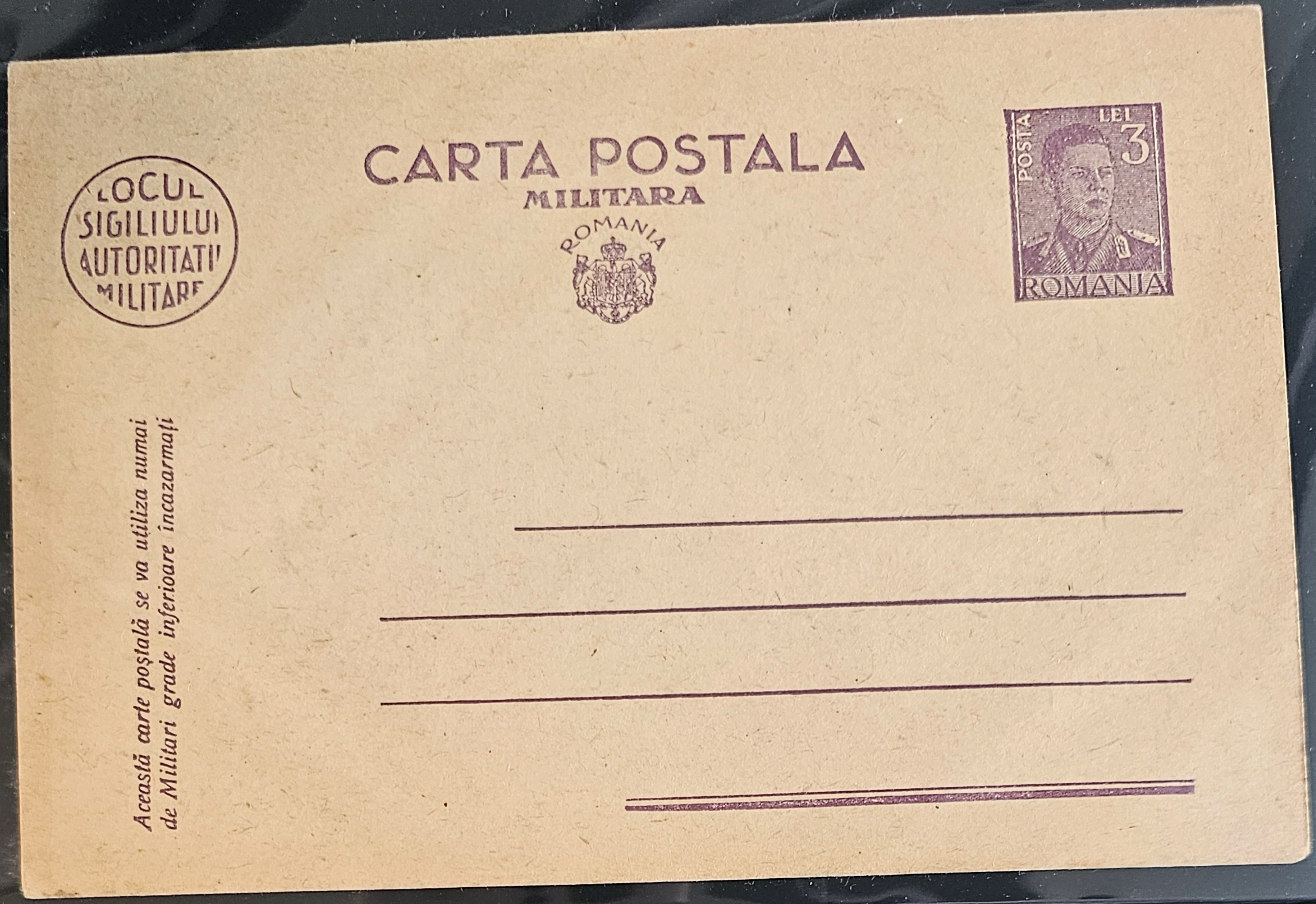

CARTA POSTALA

MILITARA

ROMANIA

POSTA LEI 3

ROMANIA

LOCUL SIGILIULUI AUTORITATII MILITARE

Această carte poștală se va utiliza numai
de Militari grade inferioare incazarmați

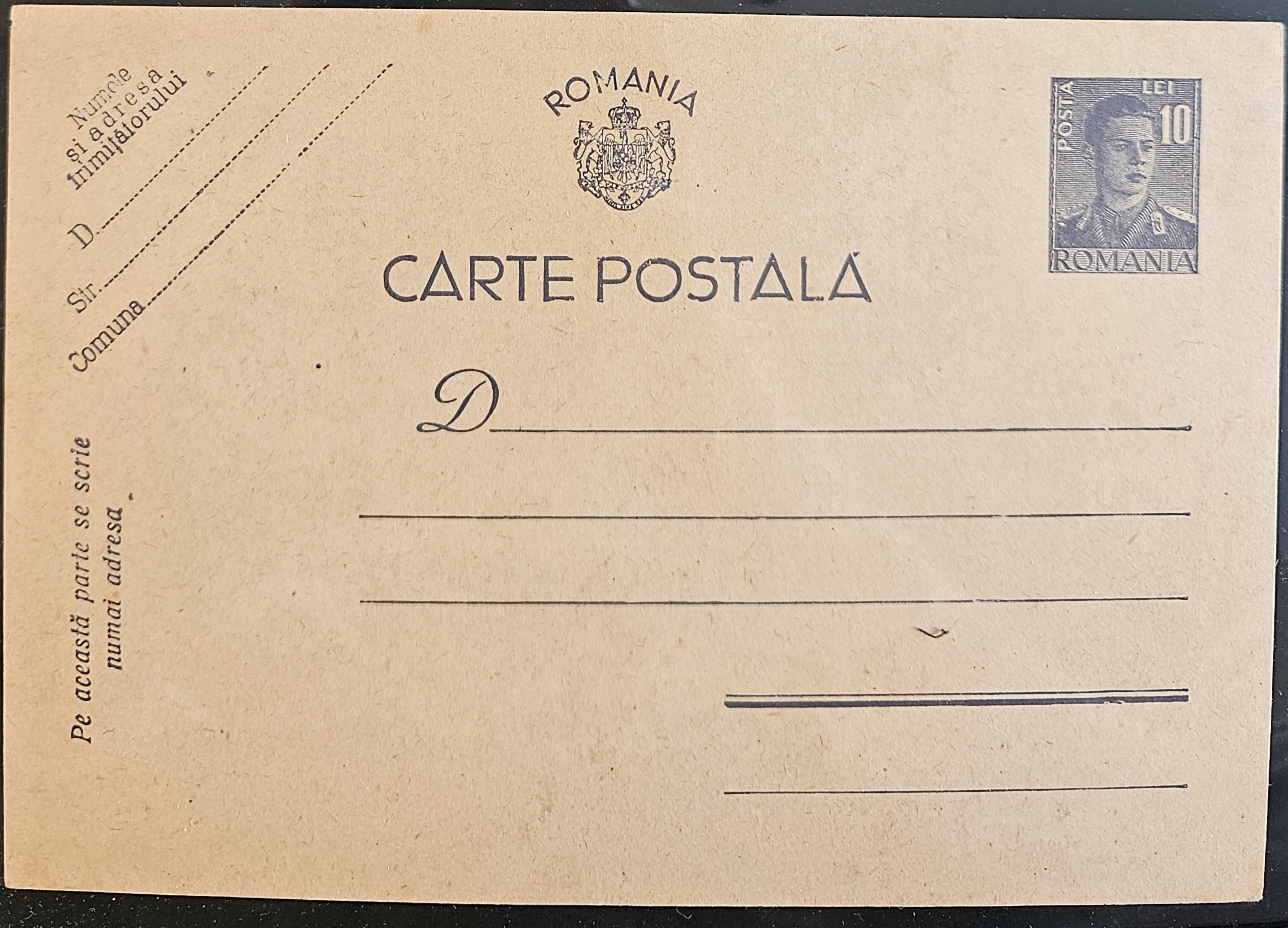

Numele
si adresa
trimițătorului

D.

Str.

Comuna

ROMANIA

POSTA LEI 10

ROMANIA

CARTE POSTALĂ

D

Pe această parte se scrie
numai adresa

Made in Germany

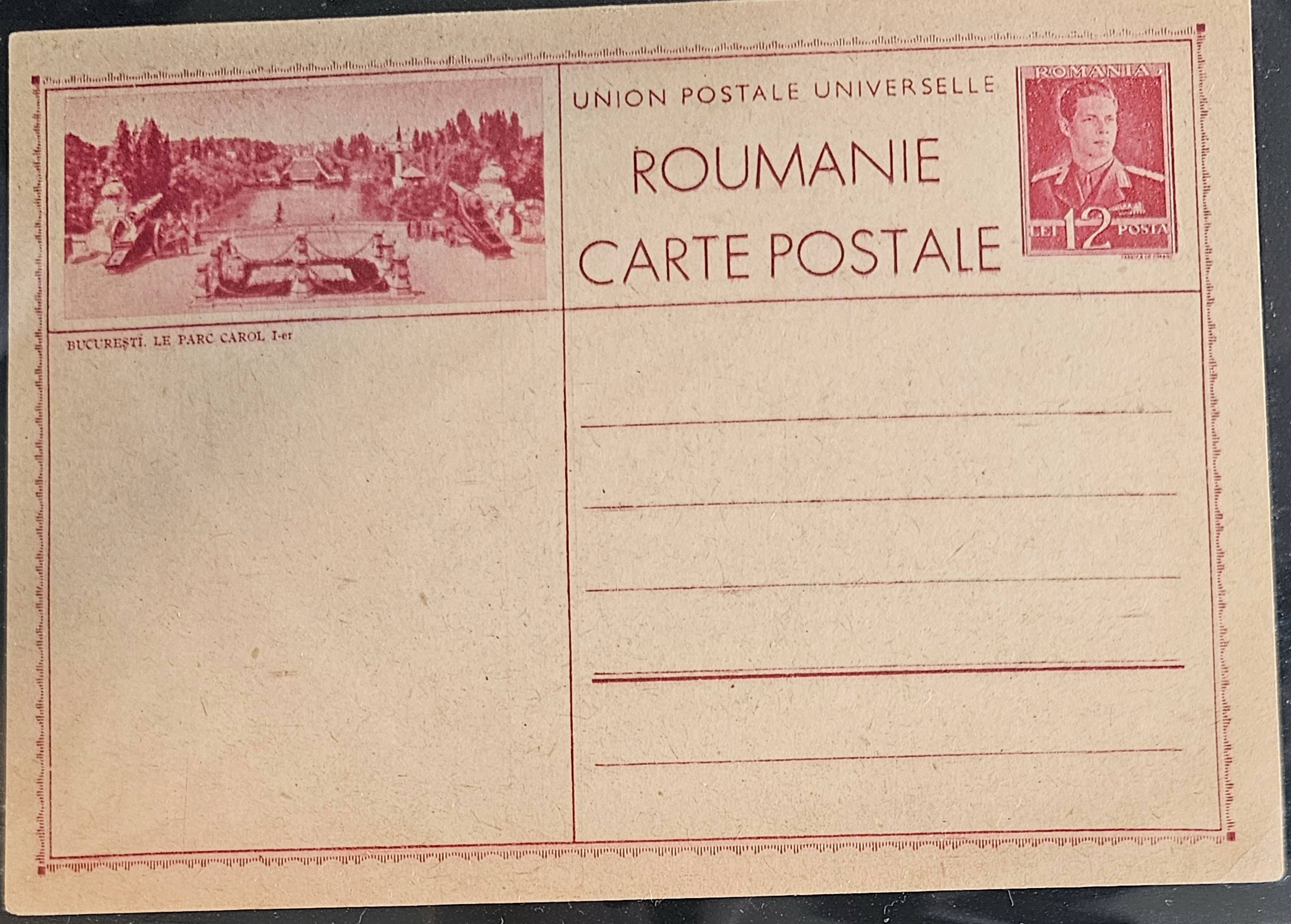
ROMANIA
LEI 12 POSTA

UNION POSTALE UNIVERSELLE

ROUMANIE

CARTE POSTALE

BUCUREŞTI. LE PARC CAROL I-er

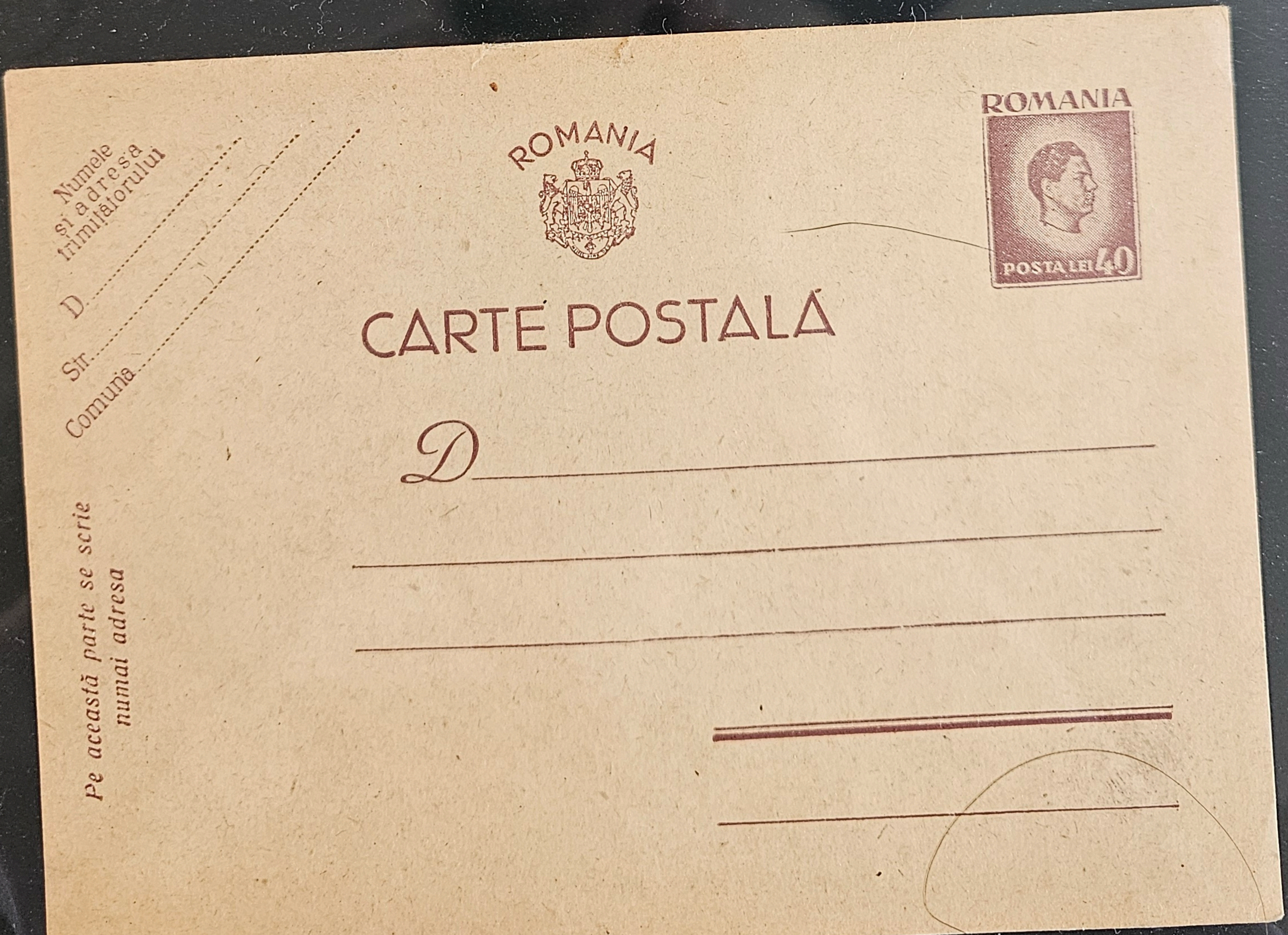
ROMANIA
POSTA LEI 40

ROMANIA

CARTE POSTALĂ

D

Numele şi adresa trimiţătorului

D.

Str.

Comuna

Pe această parte se scrie numai adresa

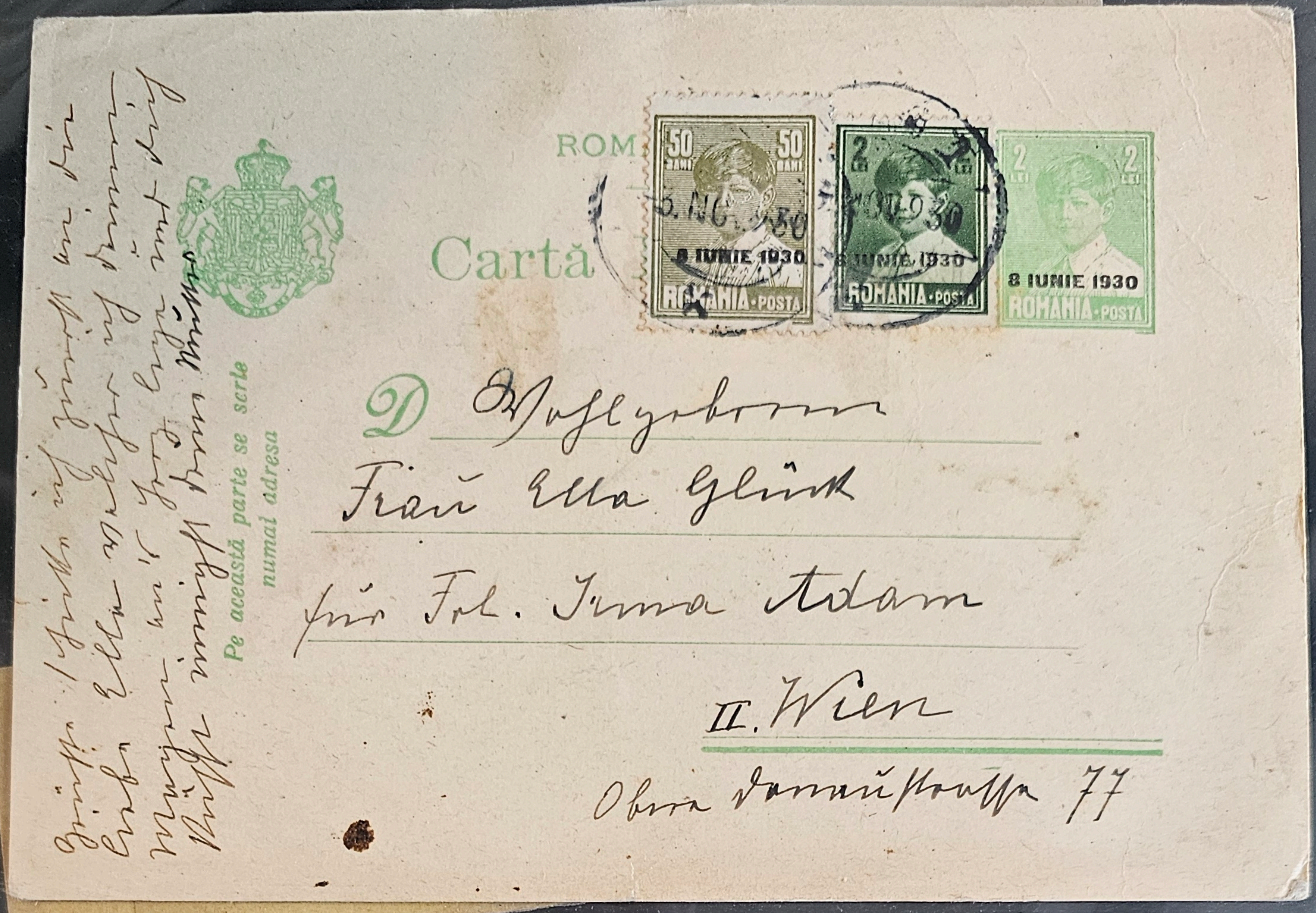
ROM
Cartă
Pe această parte se scrie numai adresa
50 BANI
2 LEI
8 IUNIE 1930
ROMANIA • POSTA
NO 930

D Wohlgeboren
Frau Ella Glück
für Frl. Irma Adam
II. Wien
Obere Donaustraße 77

[illegible]

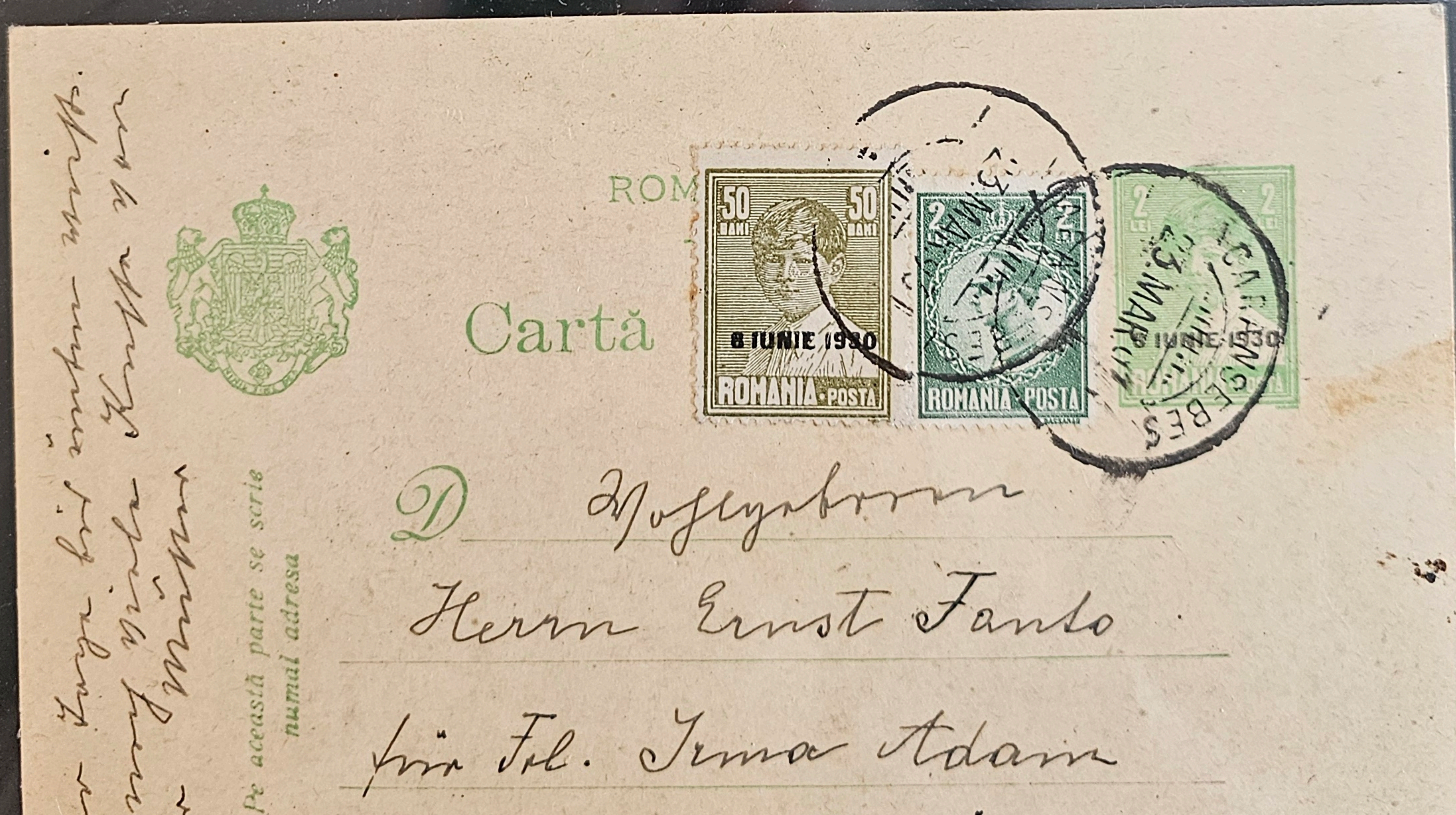
ROM
Cartă
Pe această parte se scrie numai adresa
50 BANI
2 LEI
8 IUNIE 1930
ROMANIA • POSTA
CARANSEBES
23 MAR

D Wohlgeboren
Herrn Ernst Fanto
für Frl. Irma Adam
II. Wien
Obere Donaustraße 77

[illegible]

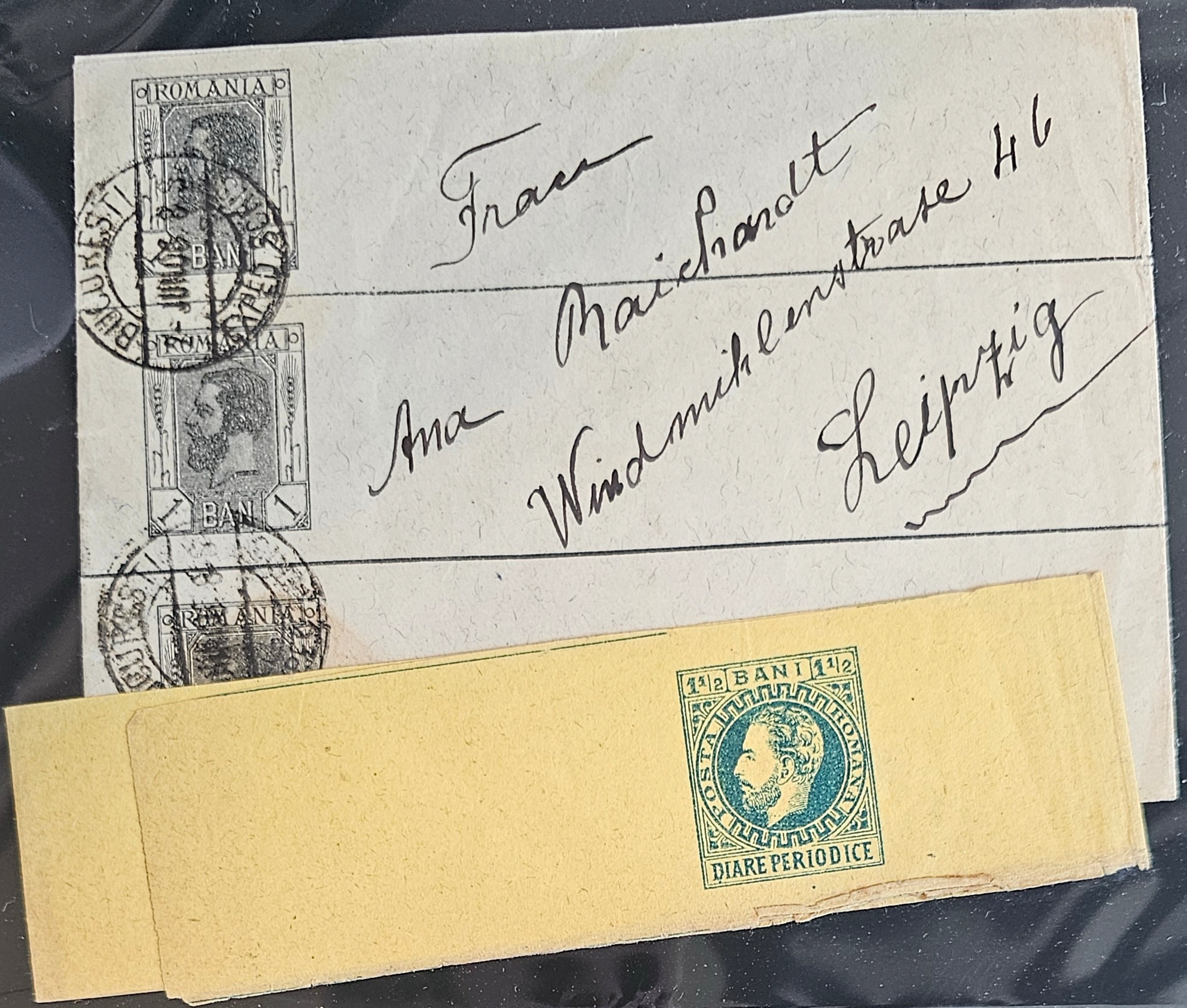
ROMANIA
1 BANI 1
BUCURESTI
1½ BANI 1½
POSTA ROMANA
DIARE PERIODICE

Frau
Ana Maichandt
Windmühlenstrase 46
Leipzig

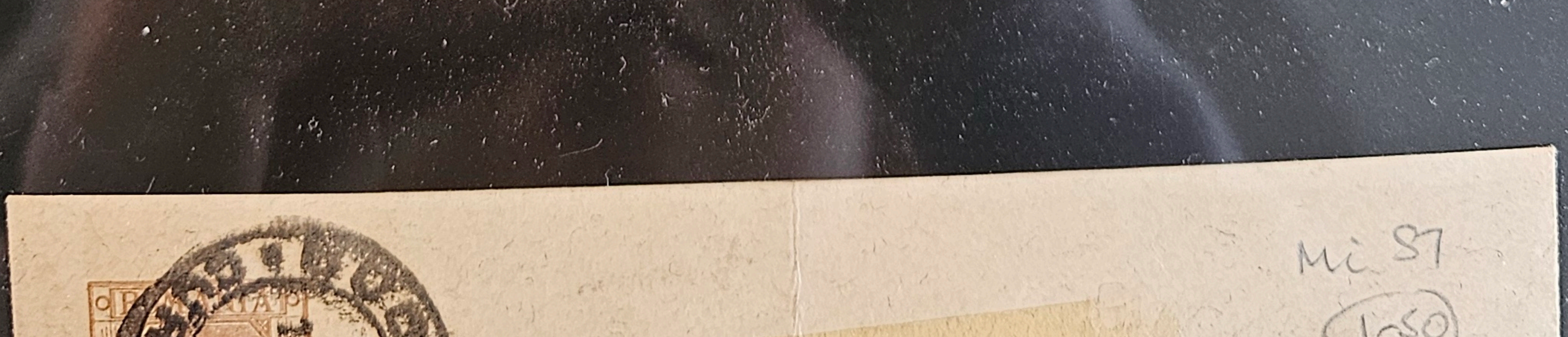
ROMANIA
1 BANI 1

d-luĭ Nahmias
la d. F. Bröhm, calea Victorieĭ

Mi S7

1-50

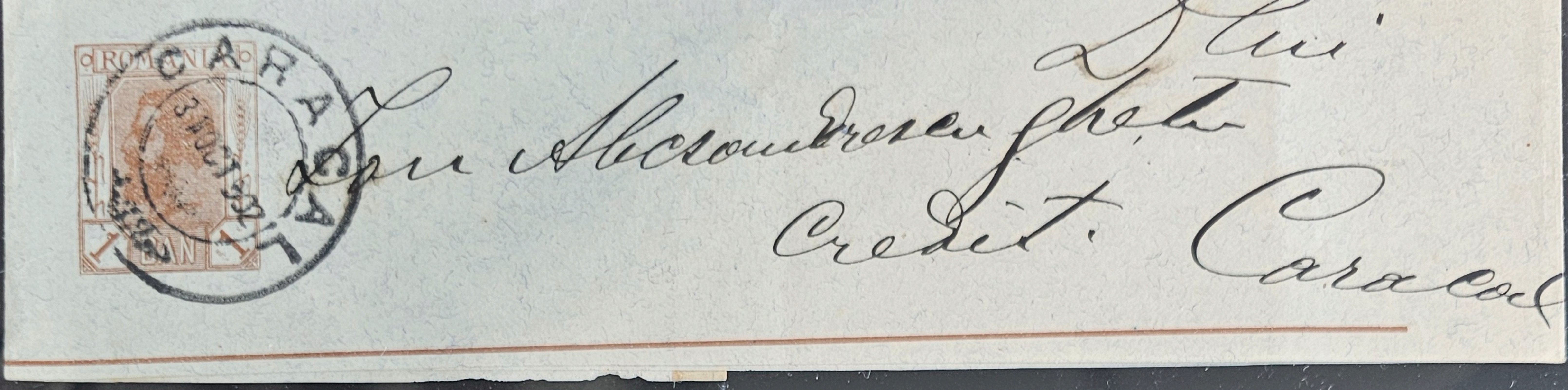

ROMANIA

1 BAN 1

CARACAL

3 OCT 9

D-lui

Ion Alecsandrescu Ghetu

Credit. Caracal

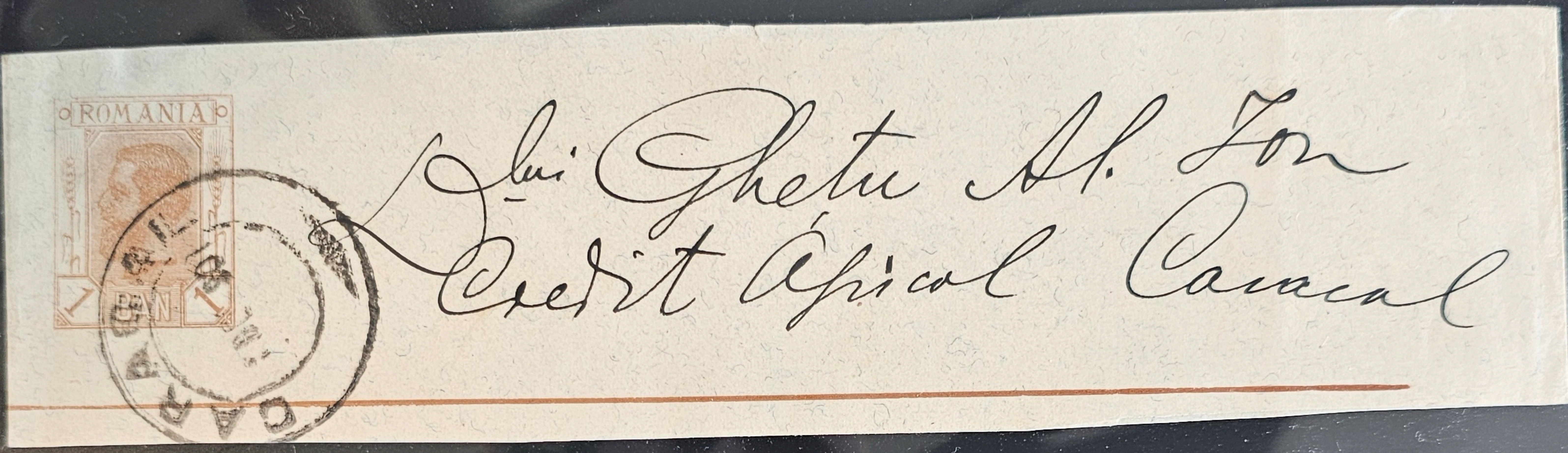

ROMANIA

1 BAN 1

CARACAL

D-lui Ghetu Al. Ion

Credit Agricol Caracal

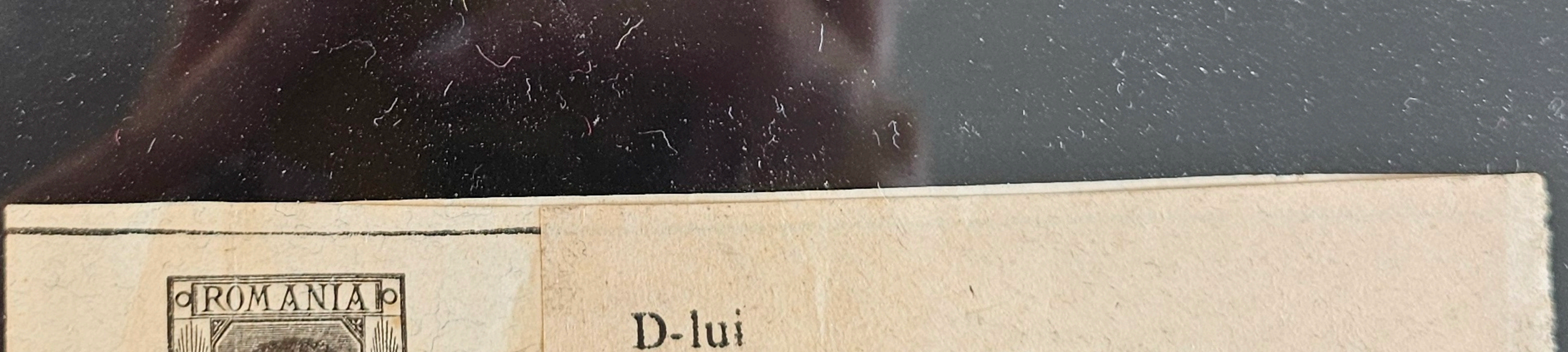

ROMANIA

1 BAN 1

D-lui

Const. Husărescu

Tulcea

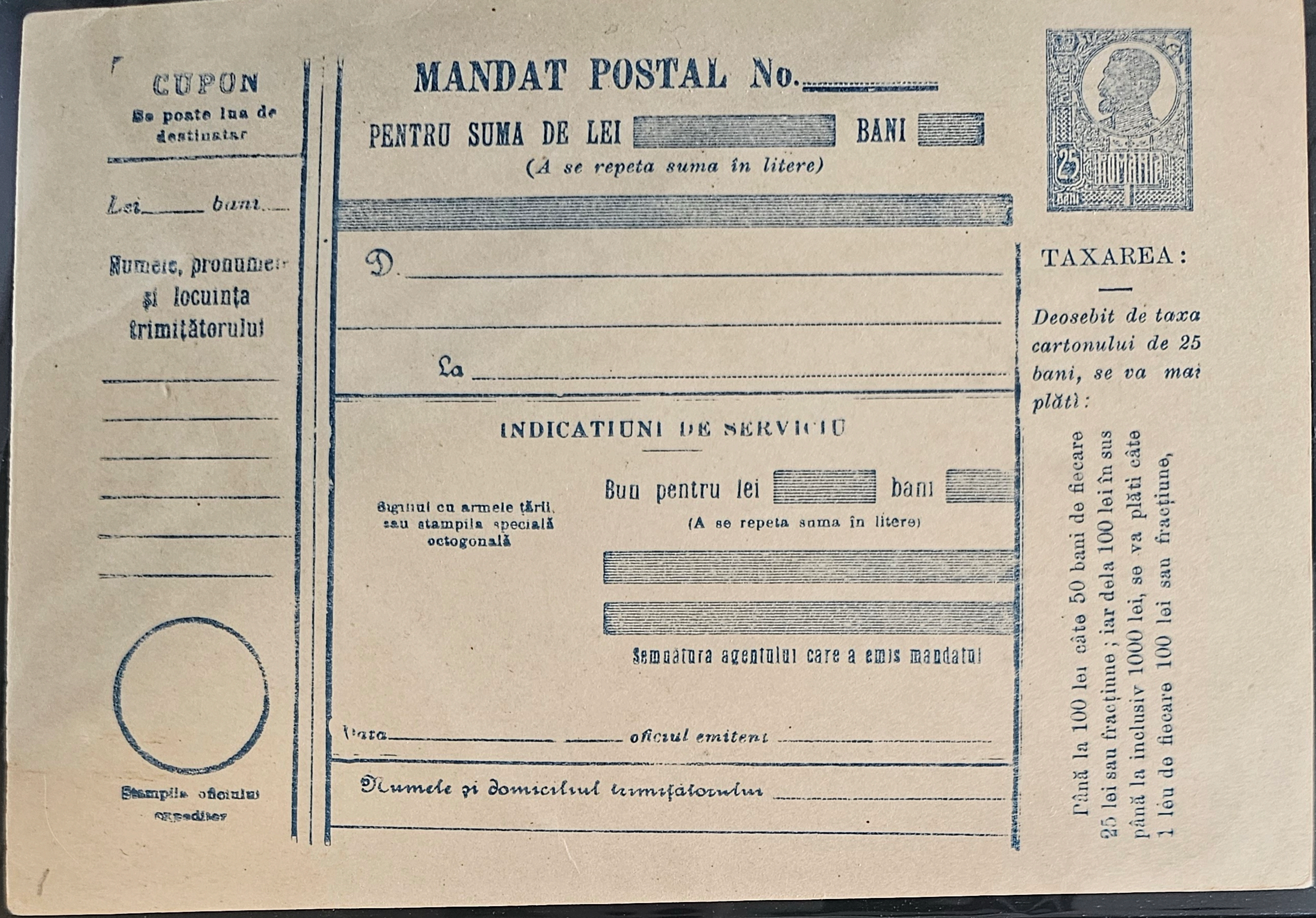

CUPON
Se poate lua de destinatar

Lei ____ bani

Numele, pronumele şi locuinţa trimiţătorului

Stampila oficiului expeditor

MANDAT POSTAL No.________

PENTRU SUMA DE LEI ______ BANI ____
(A se repeta suma în litere)

D. ____________________

La ____________________

INDICATIUNI DE SERVICIU

Sigiliul cu armele ţării, sau stampila specială octogonală

Bun pentru lei ______ bani ____
(A se repeta suma în litere)

Semnatura agentului care a emis mandatul

Data __________ *oficiul emitent* __________

Numele şi domiciliul trimiţătorului __________

25 BANI ROMANIA

TAXAREA:

Deosebit de taxa cartonului de 25 bani, se va mai plăti:

Pânâ la 100 lei câte 50 bani de fiecare 25 lei sau fracţiune; iar dela 100 lei în sus până la inclusiv 1000 lei, se va plăti câte 1 lèu de fiecare 100 lei sau fracţiune,

1

Mi A36 (f2)

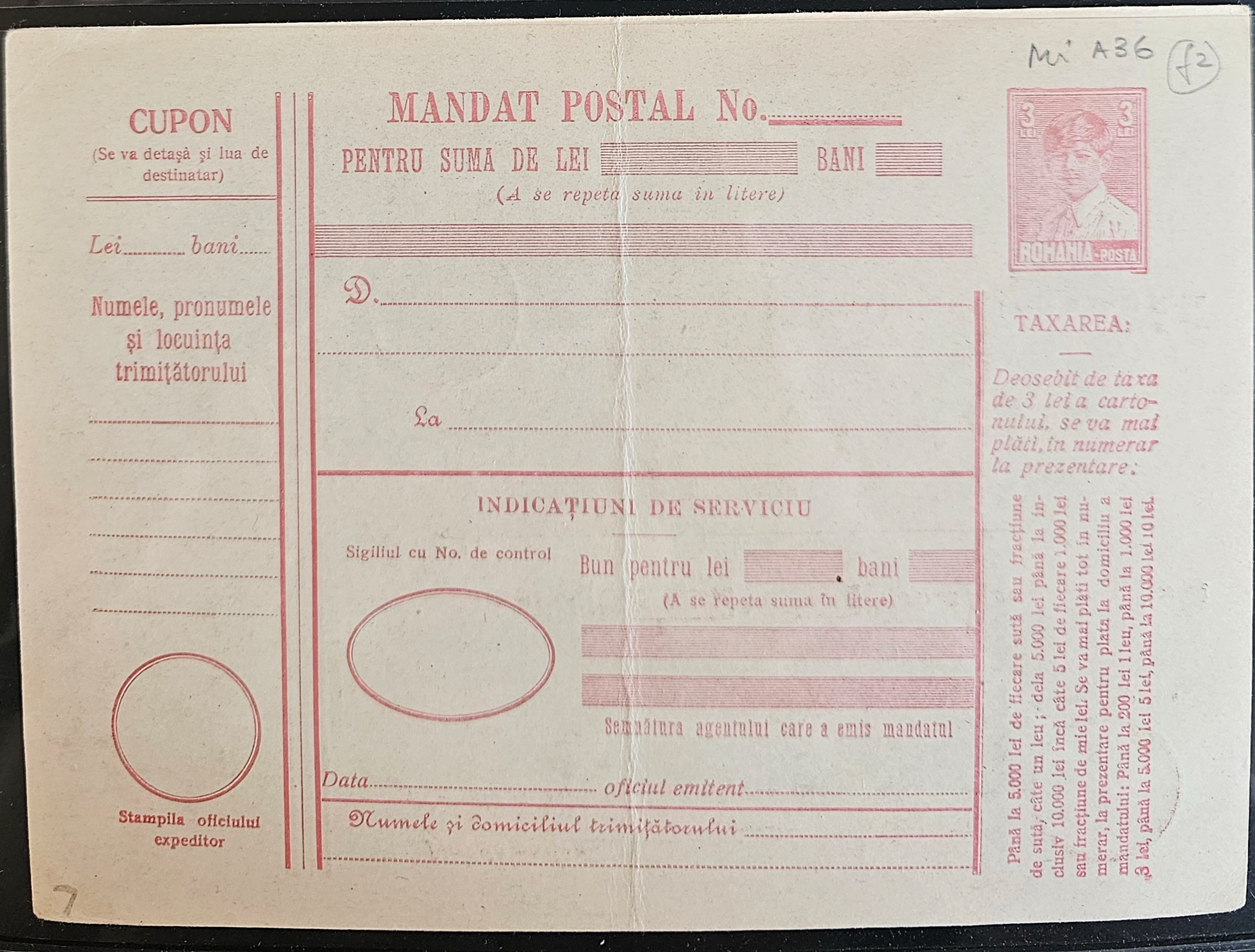

CUPON
(Se va detaşă şi lua de destinatar)

Lei ______ *bani* ______

Numele, pronumele şi locuinţa trimiţătorului

Stampila oficiului expeditor

MANDAT POSTAL No.________

PENTRU SUMA DE LEI ______ BANI ____
(A se repeta suma în litere)

D. ____________________

La ____________________

INDICAŢIUNI DE SERVICIU

Sigilul cu No. de control

Bun pentru lei ______ bani ____
(A se repeta suma în litere)

Semnătura agentului care a emis mandatul

Data __________ *oficiul emitent* __________

Numele şi domiciliul trimiţătorului __________

3 LEI 3 LEI ROMANIA POSTA

TAXAREA:

Deosebit de taxa de 3 lei a cartonului, se va mai plăti, in numerar la prezentare:

Până la 5.000 lei de fiecare sută sau fracţiune de sută, câte un leu; dela 5.000 lei până la inclusiv 10.000 lei încă câte 5 lei de fiecare 1.000 lei sau fracţiune de mie lei. Se va mai plăti tot în numerar, la prezentare pentru plata la domiciliu a mandatului: Până la 200 lei 1 leu, până la 1.000 lei 3 lei, până la 5.000 lei 5 lei, până la 10.000 lei 10 lei.

7

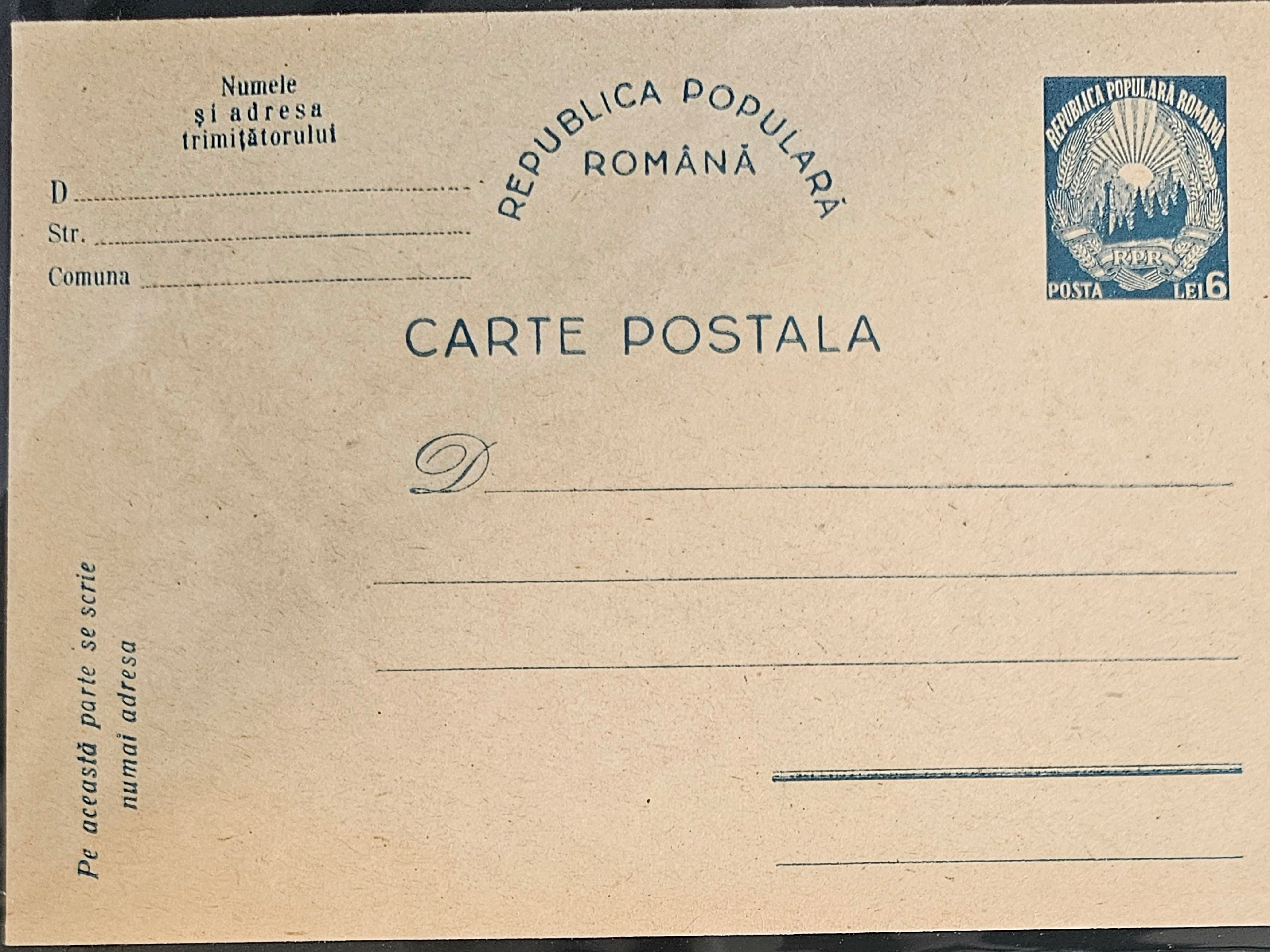

Numele
şi adresa
trimiţătorului

D ....
Str. ....
Comuna ....

REPUBLICA POPULARĂ
ROMÂNĂ

REPUBLICA POPULARĂ ROMÂNĂ
RPR
POSTA LEI 6

CARTE POSTALA

D

Pe această parte se scrie
numai adresa

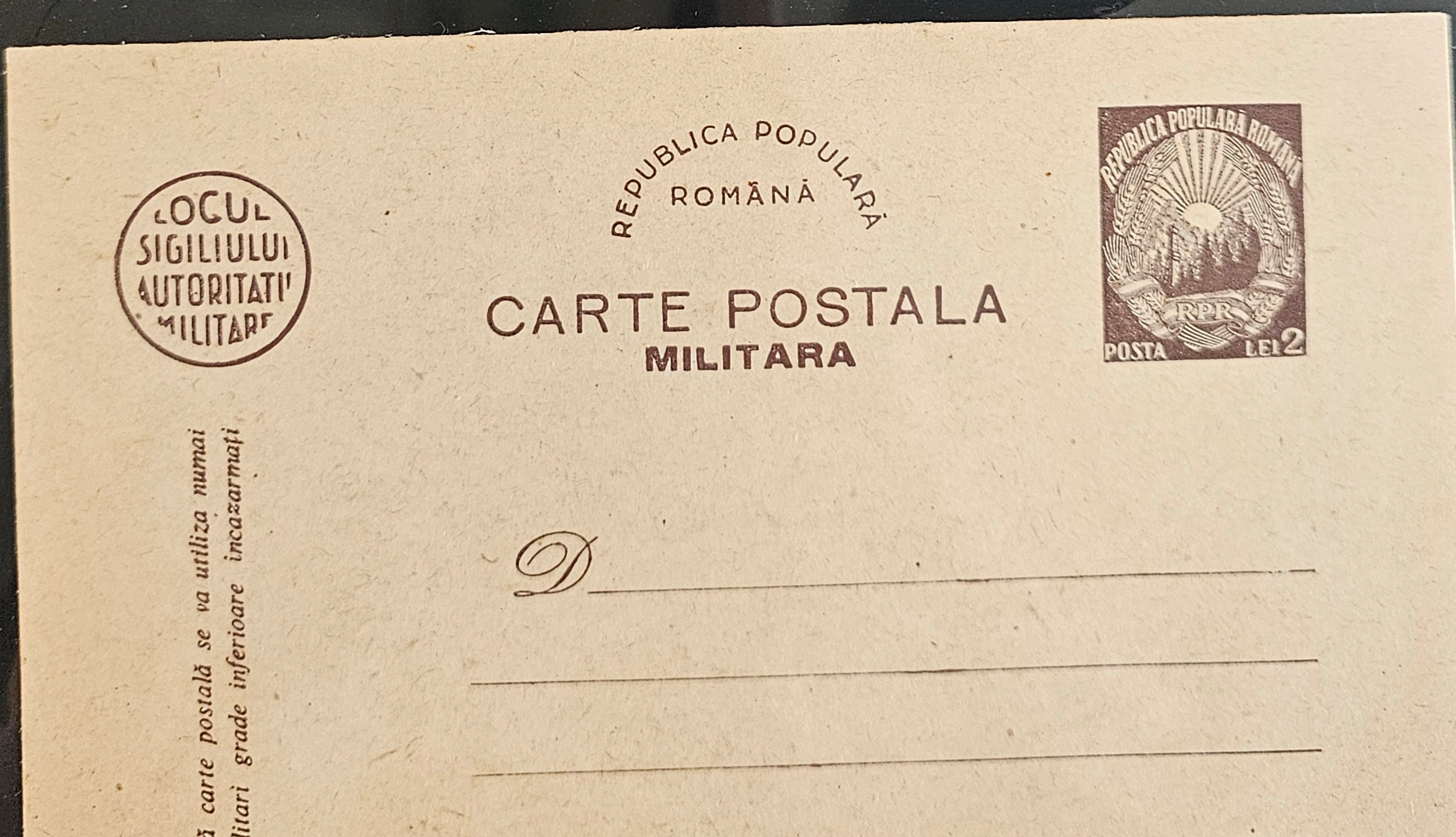

LOCUL
SIGILIULUI
AUTORITATII
MILITARE

REPUBLICA POPULARĂ
ROMÂNĂ

CARTE POSTALA
MILITARA

REPUBLICA POPULARĂ ROMÂNĂ
RPR
POSTA LEI 2

D

Această carte postală se va utiliza numai
de militari grade inferioare incazarmati

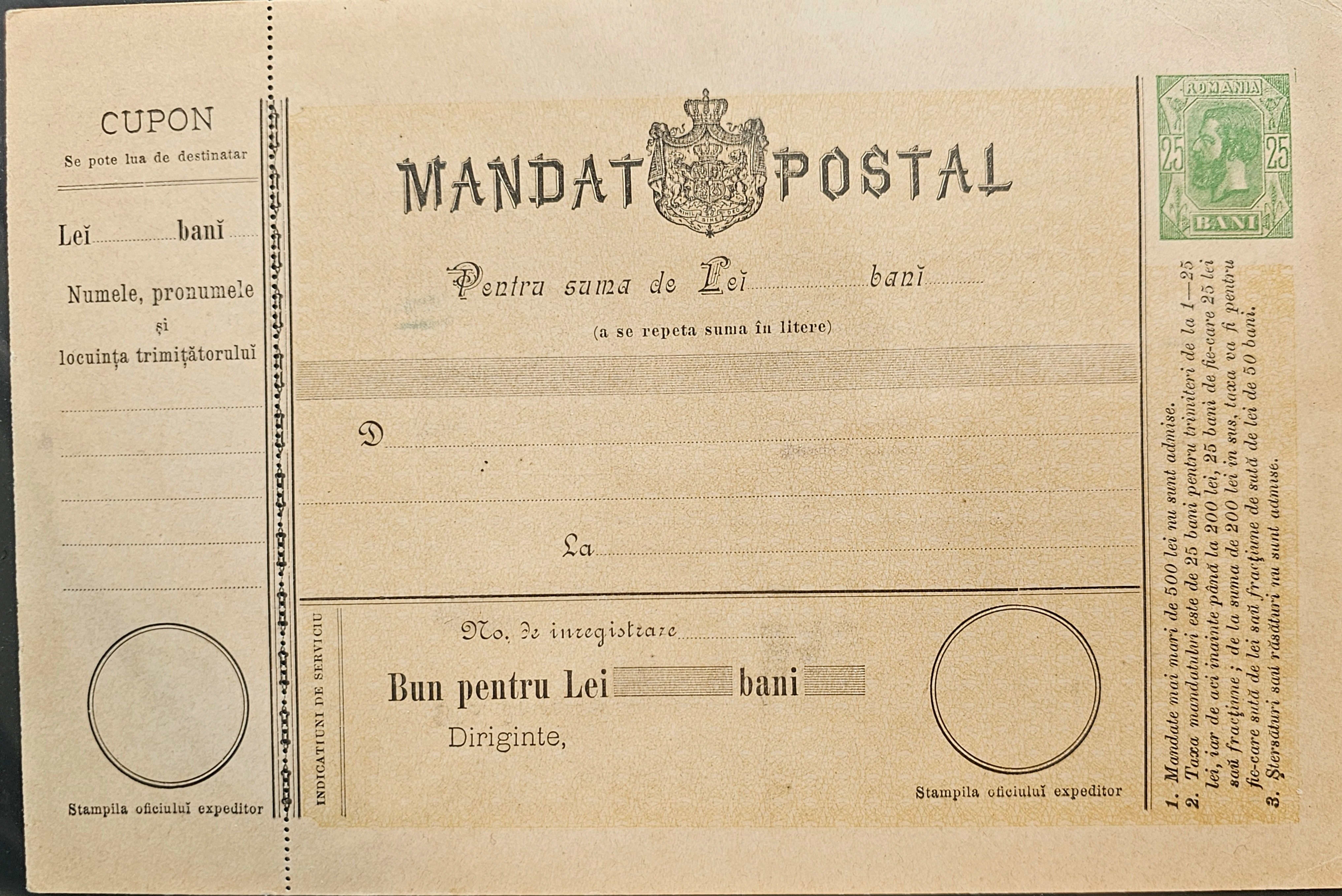
ROMANIA
25
25
BANI

CUPON

Se pote lua de destinatar

Leĭ ………… banĭ …………

Numele, pronumele
şi
locuinţa trimiţătoruluĭ

Stampila oficiuluĭ expeditor

MANDAT POSTAL

Pentru suma de Leĭ ………… banĭ …………

(a se repeta suma în litere)

D …………

La …………

INDICATIUNI DE SERVICIU

No. de inregistrare …………

Bun pentru Lei ▨ bani ▨

Diriginte,

Stampila oficiuluĭ expeditor

1. *Mandate mai mari de 500 lei nu sunt admise.*
2. *Taxa mandatuluĭ este de 25 bani pentru trimiteri de la 1—25 lei, iar de aci inainte până la 200 lei, 25 bani de fie-care 25 lei saŭ fracţiune ; de la suma de 200 lei in sus, taxa va fi pentru fie-care sută de lei saŭ fracţiune de sută de lei de 50 bani.*
3. *Ştersături saŭ răsături nu sunt admise.*

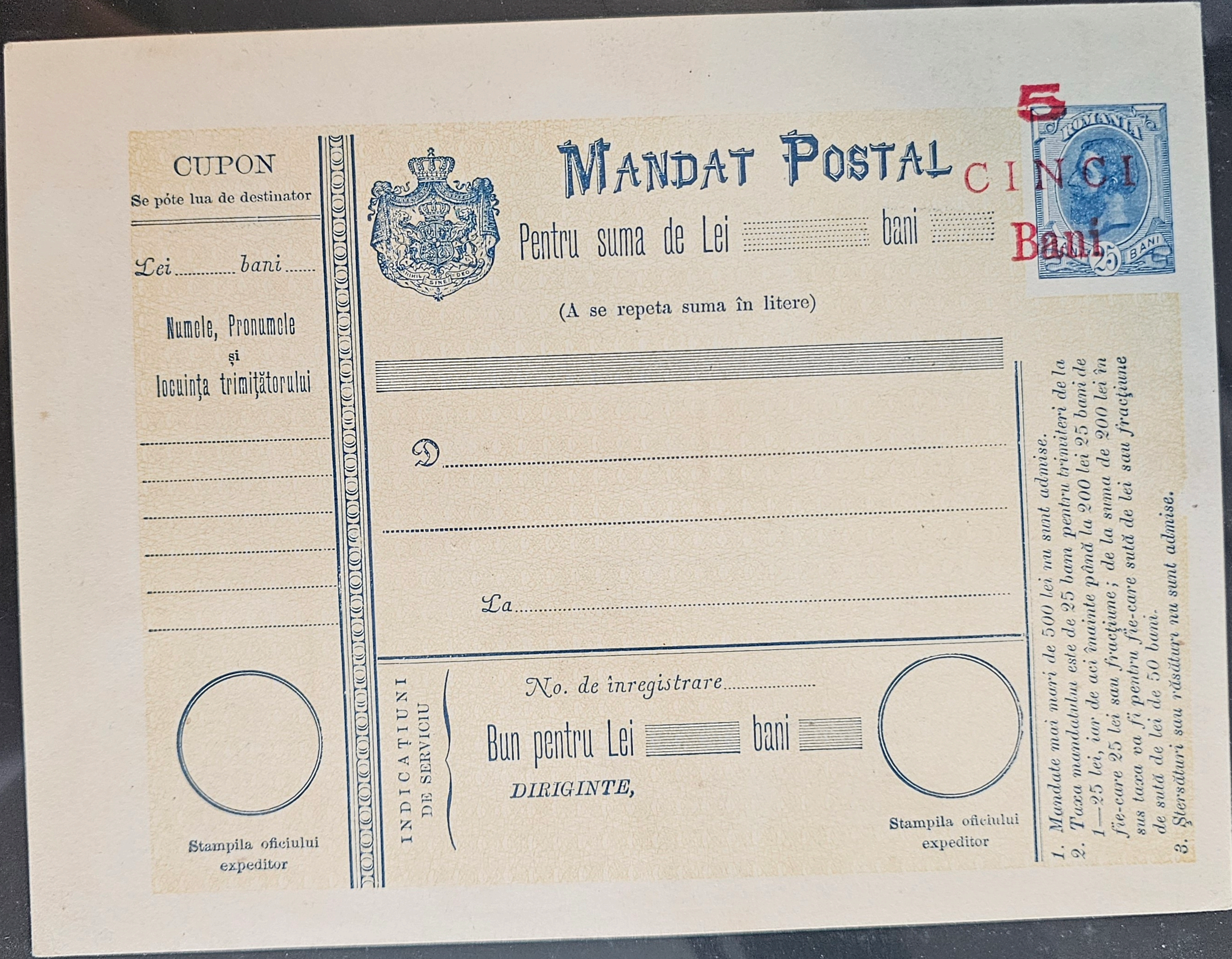

CUPON
Se pôte lua de destinator

Lei .... bani ....

Numele, Pronumele
și
locuința trimițătorului

Stampila oficiului
expeditor

MANDAT POSTAL

5
CINCI
Bani

ROMANIA
25 BANI

Pentru suma de Lei .... bani ....

(A se repeta suma în litere)

D ....

La ....

INDICAȚIUNI
DE SERVICIU

No. de inregistrare ....

Bun pentru Lei .... bani ....

DIRIGINTE,

Stampila oficiului
expeditor

1. *Mandate mai mari de 500 lei nu sunt admise.*
2. *Taxa mandatului este de 25 bani pentru trimiteri de la 1—25 lei, iar de aci înainte până la 200 lei 25 bani de fie-care 25 lei sau fracțiune; de la suma de 200 lei în sus taxa va fi pentru fie-care sută de lei sau fracțiune de sută de lei de 50 bani.*
3. *Ștersături sau răsături nu sunt admise.*

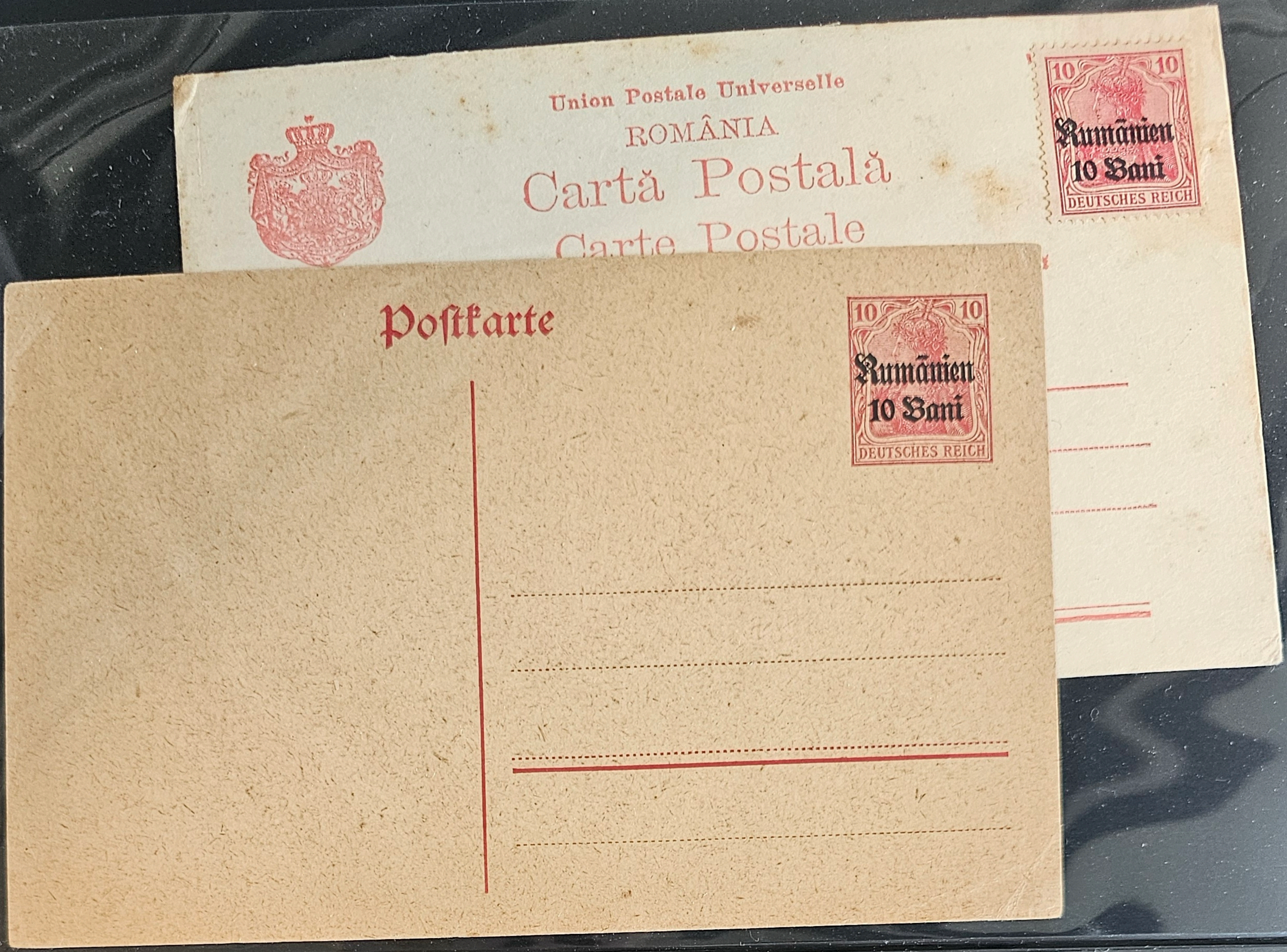

Union Postale Universelle

ROMÂNIA

Cartă Postală

Carte Postale

10 10

Rumänien

10 Bani

DEUTSCHES REICH

Poſtkarte

10 10

Rumänien

10 Bani

DEUTSCHES REICH

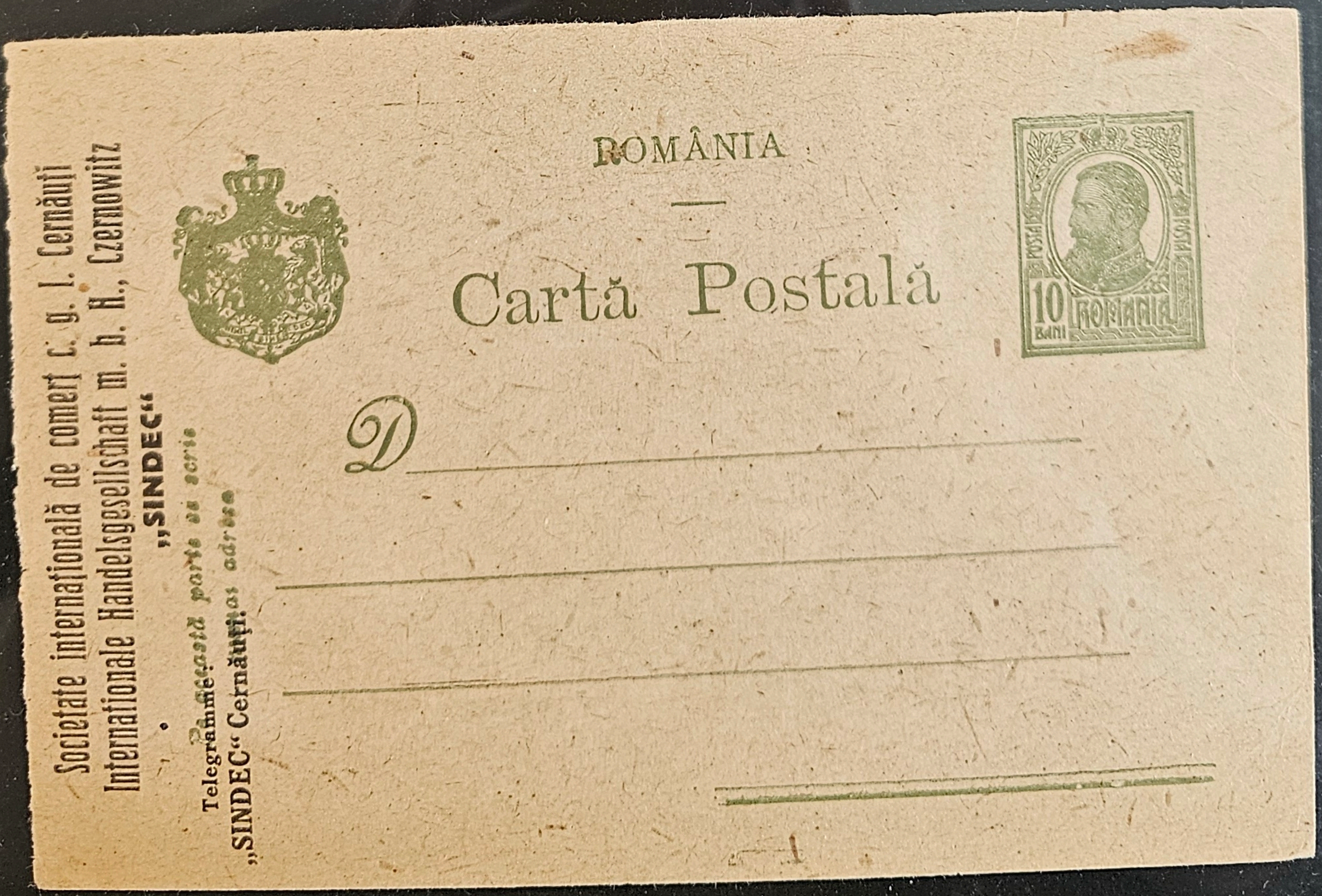

Societate internațională de comerț c. g. l. Cernăuți

Internationale Handelsgesellschaft m. b. H., Czernowitz

„SINDEC"

Telegramme: „SINDEC" Cernăuți

Pe această parte se scrie

adresa

ROMÂNIA

Cartă Postală

10 BANI ROMÂNIA

D

VARIO

Made in Germany

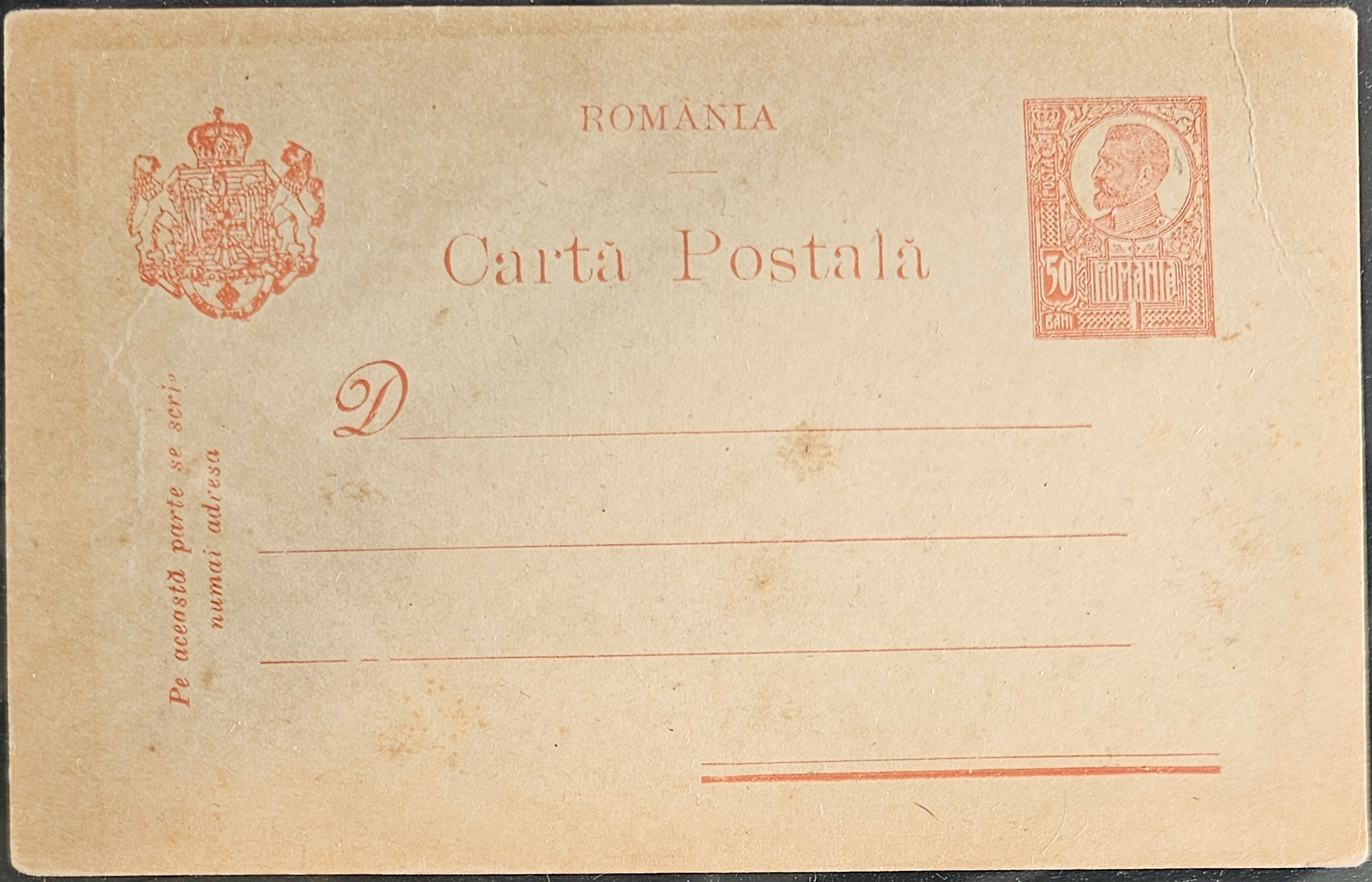

ROMÂNIA

Carta Postala

Pe această parte se scrie numai adresa

D

50 BANI
ROMANIA

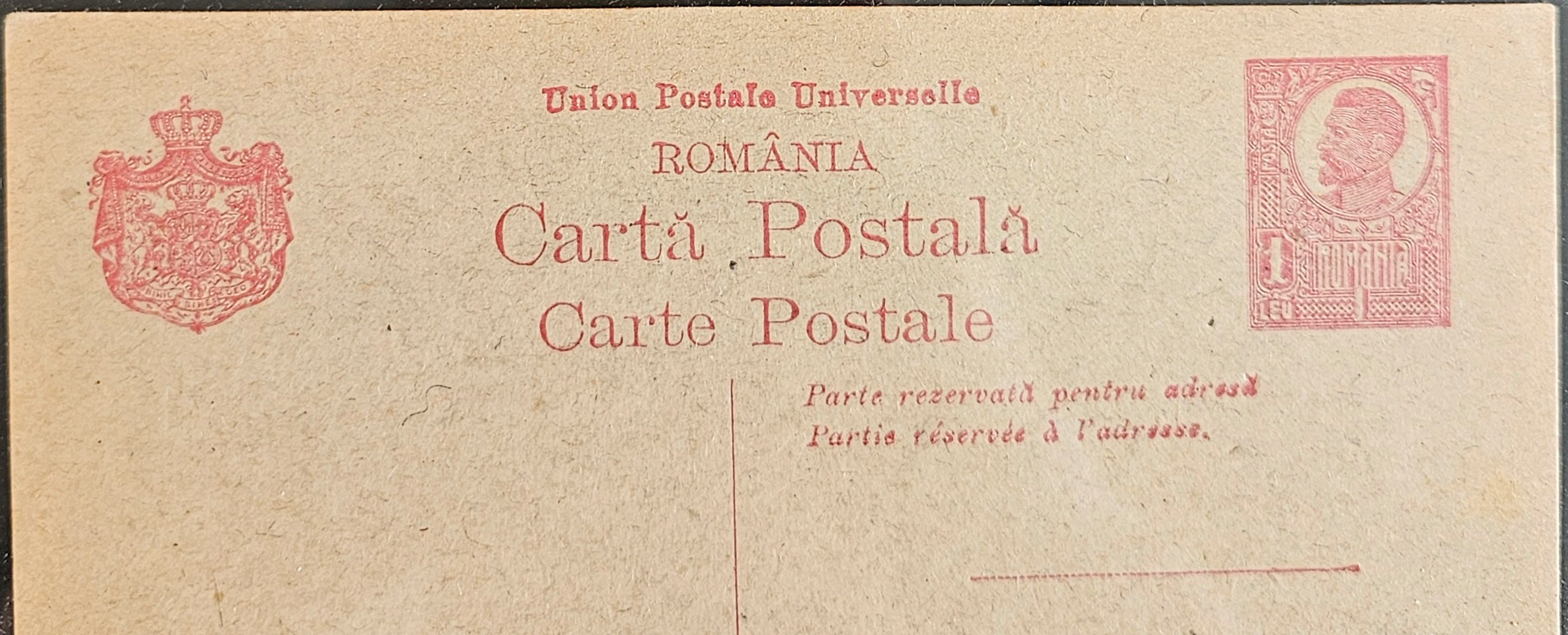

Union Postale Universelle

ROMÂNIA

Carta Postala

Carte Postale

Parte rezervată pentru adresă
Partie réservée à l'adresse.

1 LEU
ROMANIA

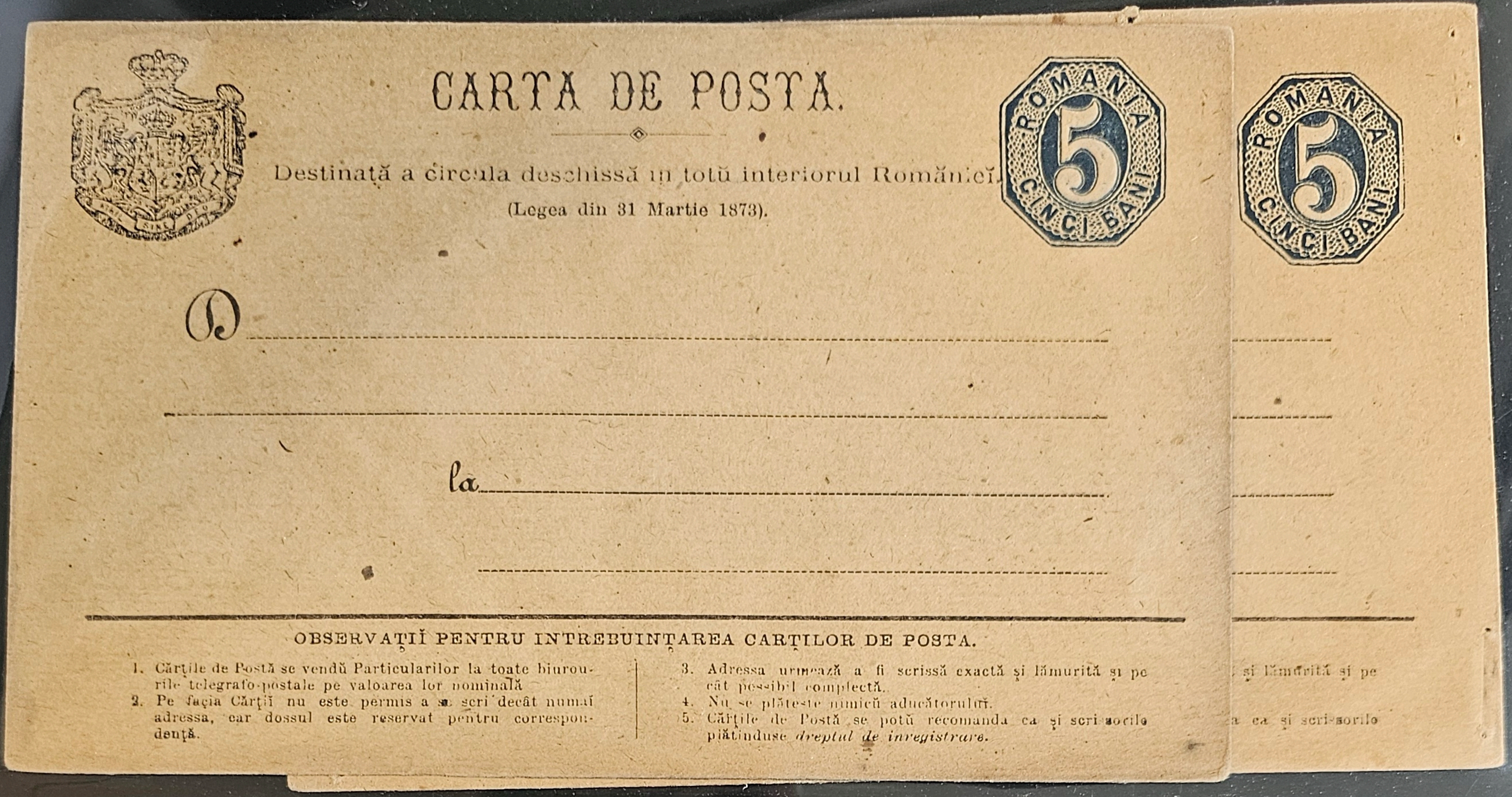

CARTA DE POSTA.

Destinată a circula deschissă in totŭ interiorul Românieĭ.

(Legea din 31 Martie 1873).

D

la

OBSERVAŢIĬ PENTRU INTREBUINŢAREA CARŢILOR DE POSTA.

1. Cărţile de Postă se vendŭ Particularilor la toate biurourile telegrafo-postale pe valoarea lor nominală
2. Pe faţia Cărţiĭ nu este permis a se scri decât numaĭ adressa, car dossul este reservat pentru correspondenţă.
3. Adressa urmează a fi scrissă exactă şi lămurită şi pe cât possibil complectă.
4. Nu se plăteste nimicŭ aducătoruluĭ.
5. Cărţile de Postă se potŭ recomanda ca şi scri sorile plătinduse *dreptul de inregistrare.*

ROMANIA
5
CINCI BANI
şi lămurită şi pe
ca şi scri sorile

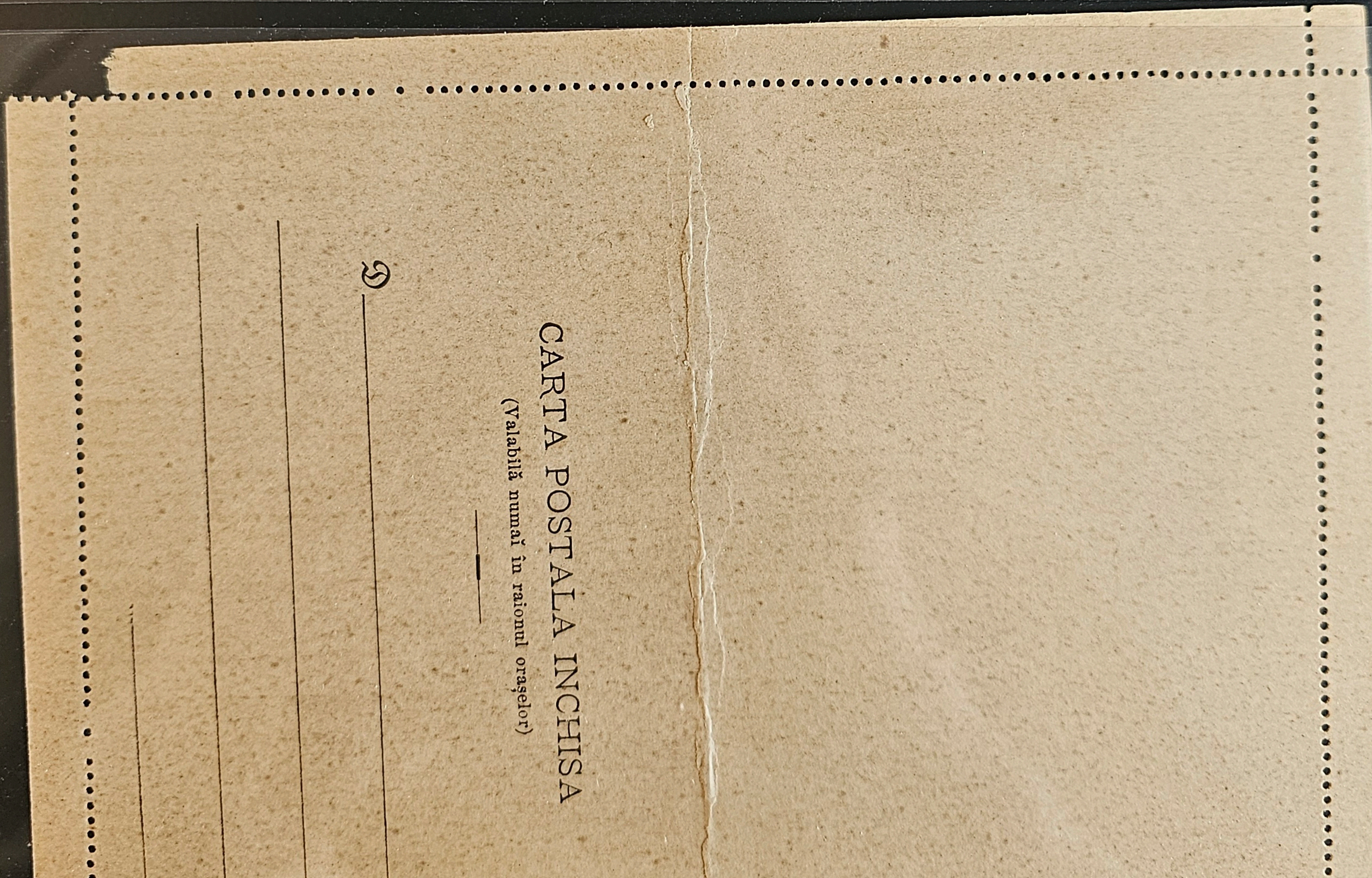

CARTA POSTALA INCHISA

(Valabilă numaĭ în raionul oraşelor)

D

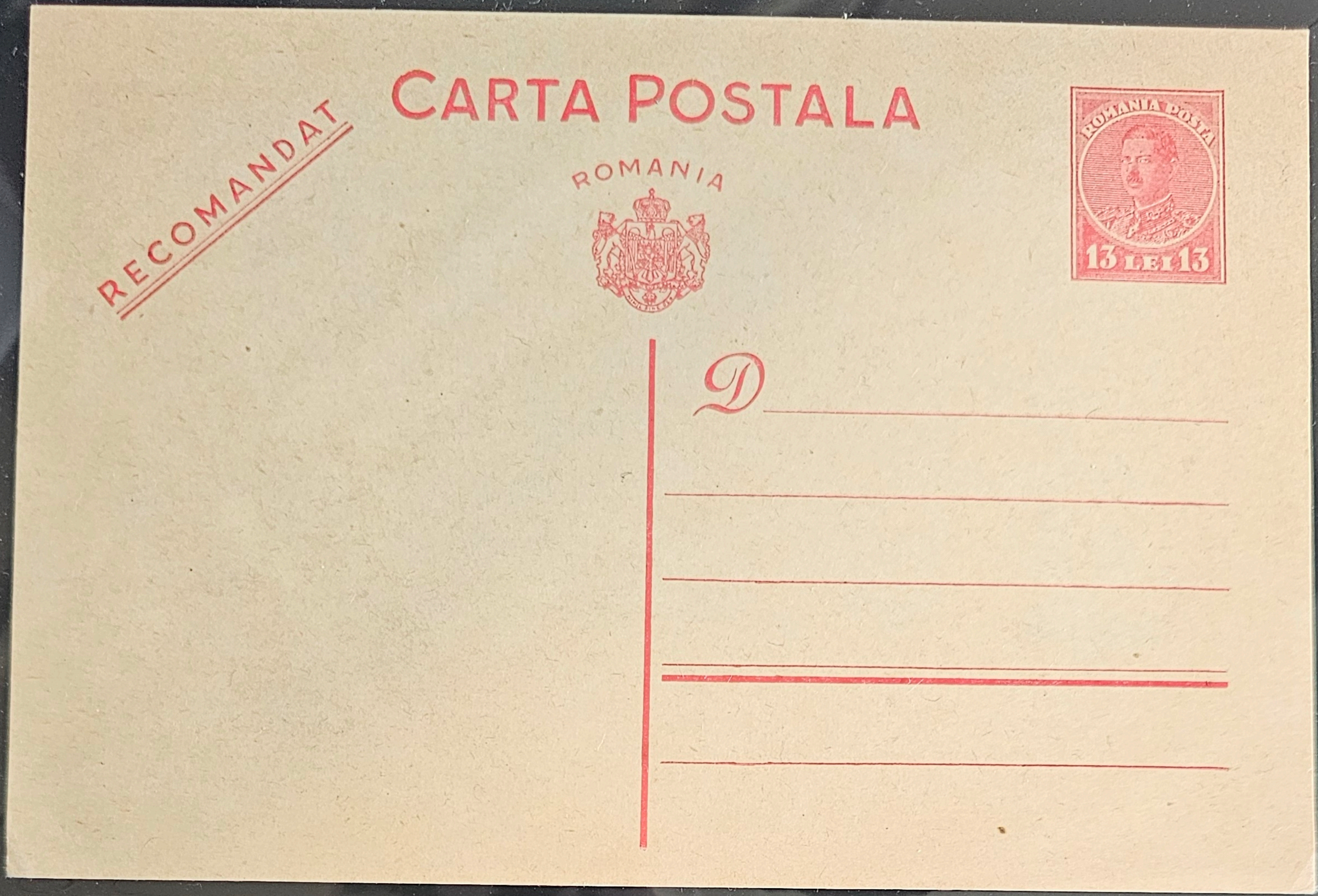

RECOMANDAT

CARTA POSTALA

ROMANIA

ROMANIA POSTA

13 LEI 13

D

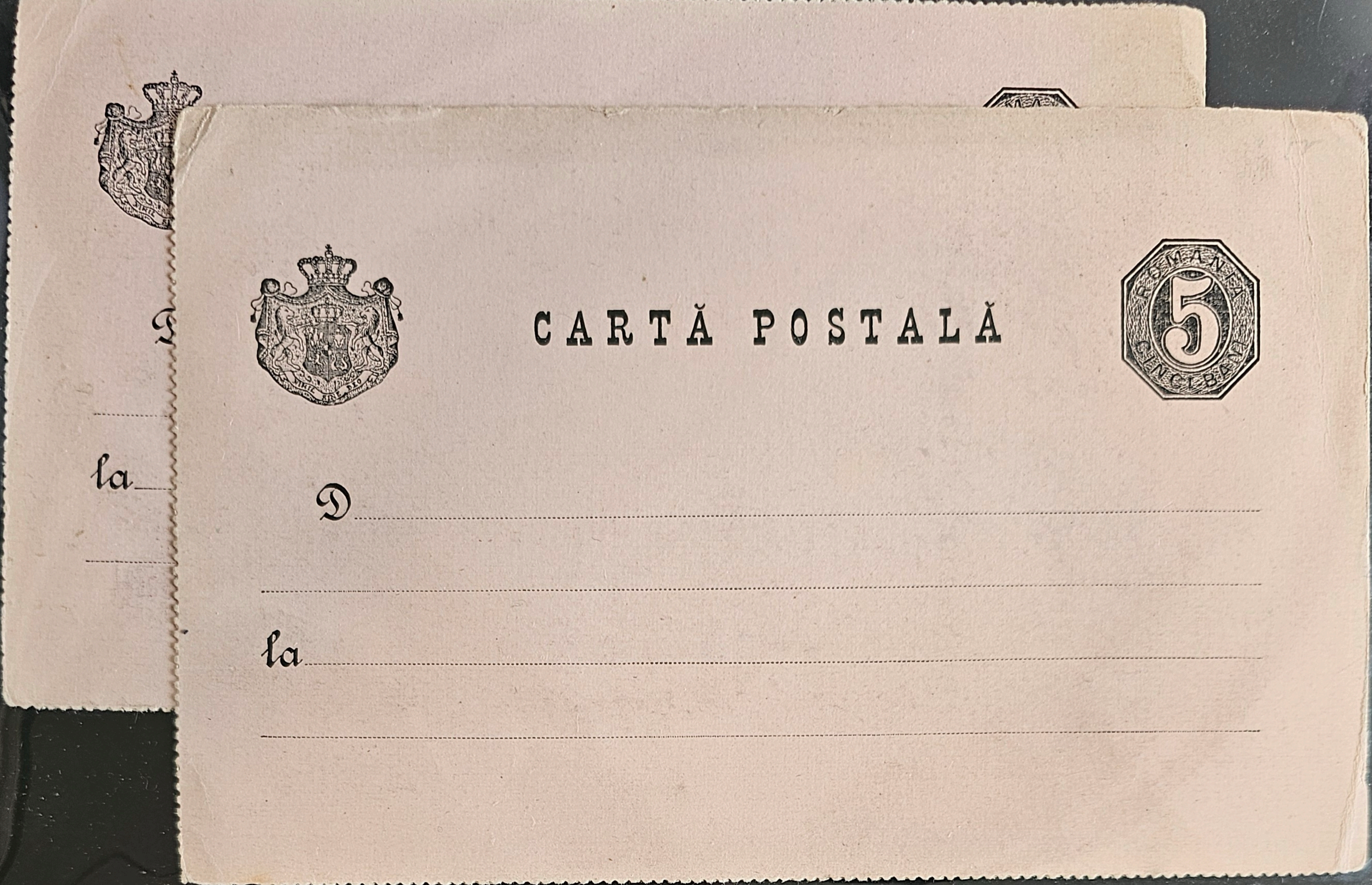

la

CARTĂ POSTALĂ

D

la

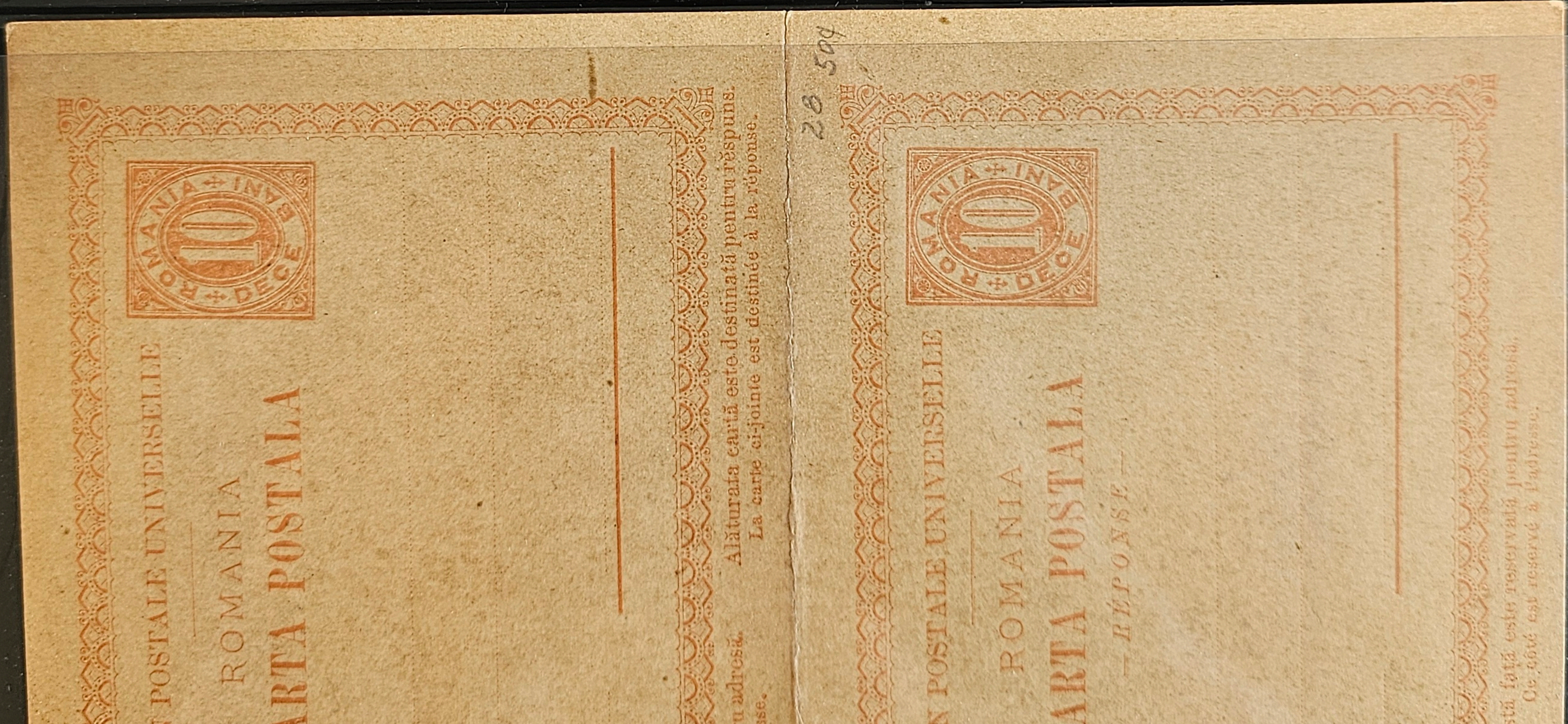

Alăturata carta este destinată pentru rĕspuns.
La carte ci-jointe est destinée à la réponse.

UNION POSTALE UNIVERSELLE

ROMANIA

CARTA POSTALA

D

Acéstă faţă este reservată pentru adresă.
Ce côté est reservé à l'adresse.

28a

28 509

UNION POSTALE UNIVERSELLE

ROMANIA

CARTA POSTALA

— RÉPONSE —

D

Acéstă faţă este reservată pentru adresă.
Ce côté est reservé à l'adresse.

VARIO
Made in Germany

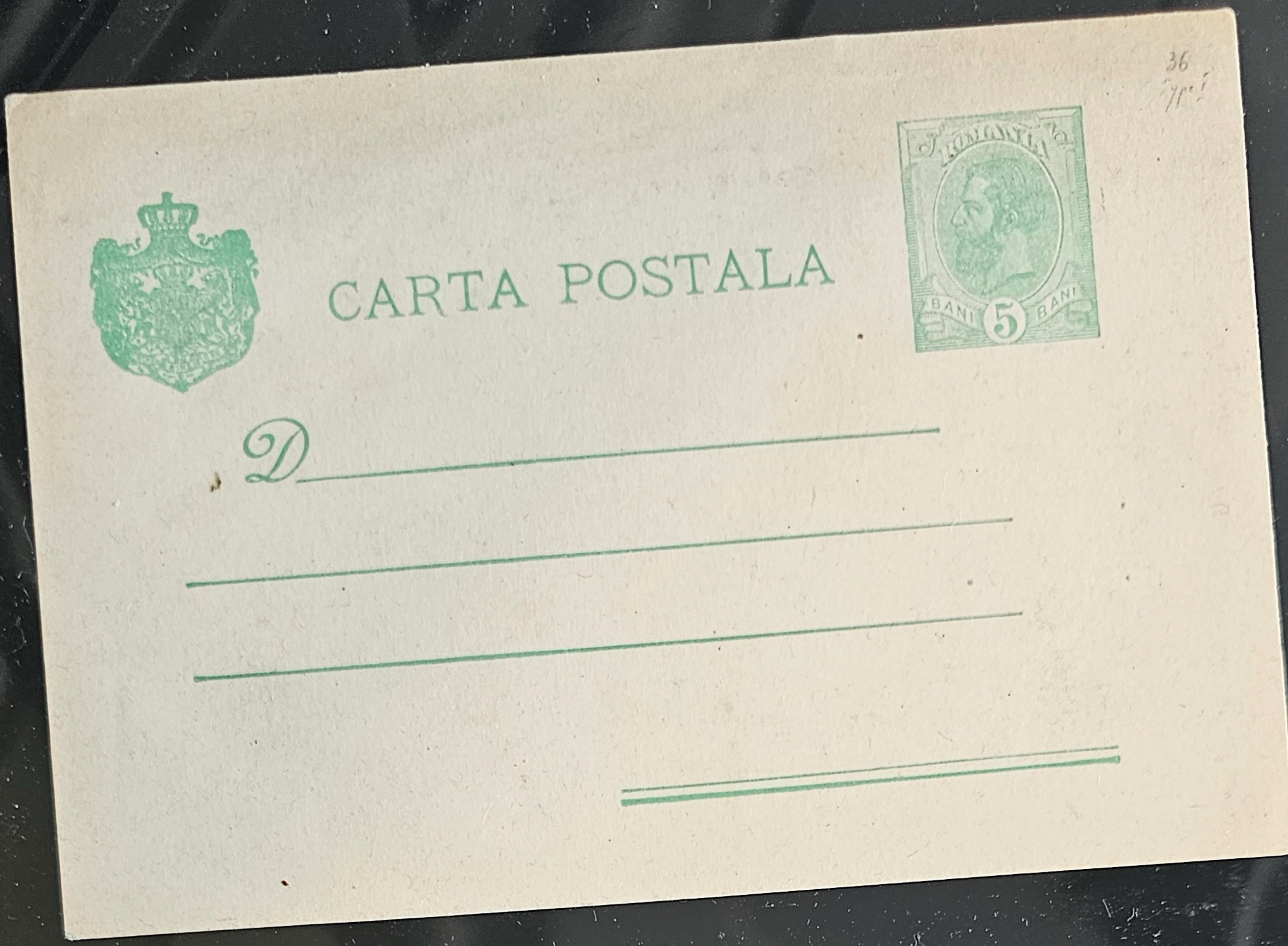

36
Typ I

ROMANIA

BANI 5 BANI

CARTA POSTALA

D

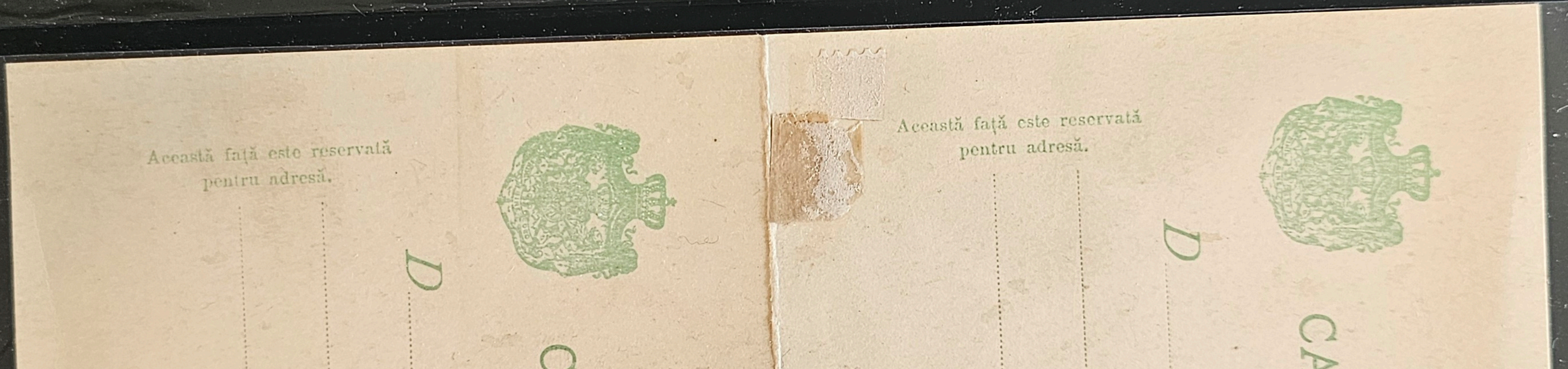

Această faţă este reservată
pentru adresă.

D

CARTA POSTALA

RĔSPUNS

ROMANIA

BANI 5 BANI

Această faţă este reservată
pentru adresă.

D

CARTA POSTALA

ROMANIA

BANI 5 BANI

Alăturata cartă este destinată
pentru rĕspuns.

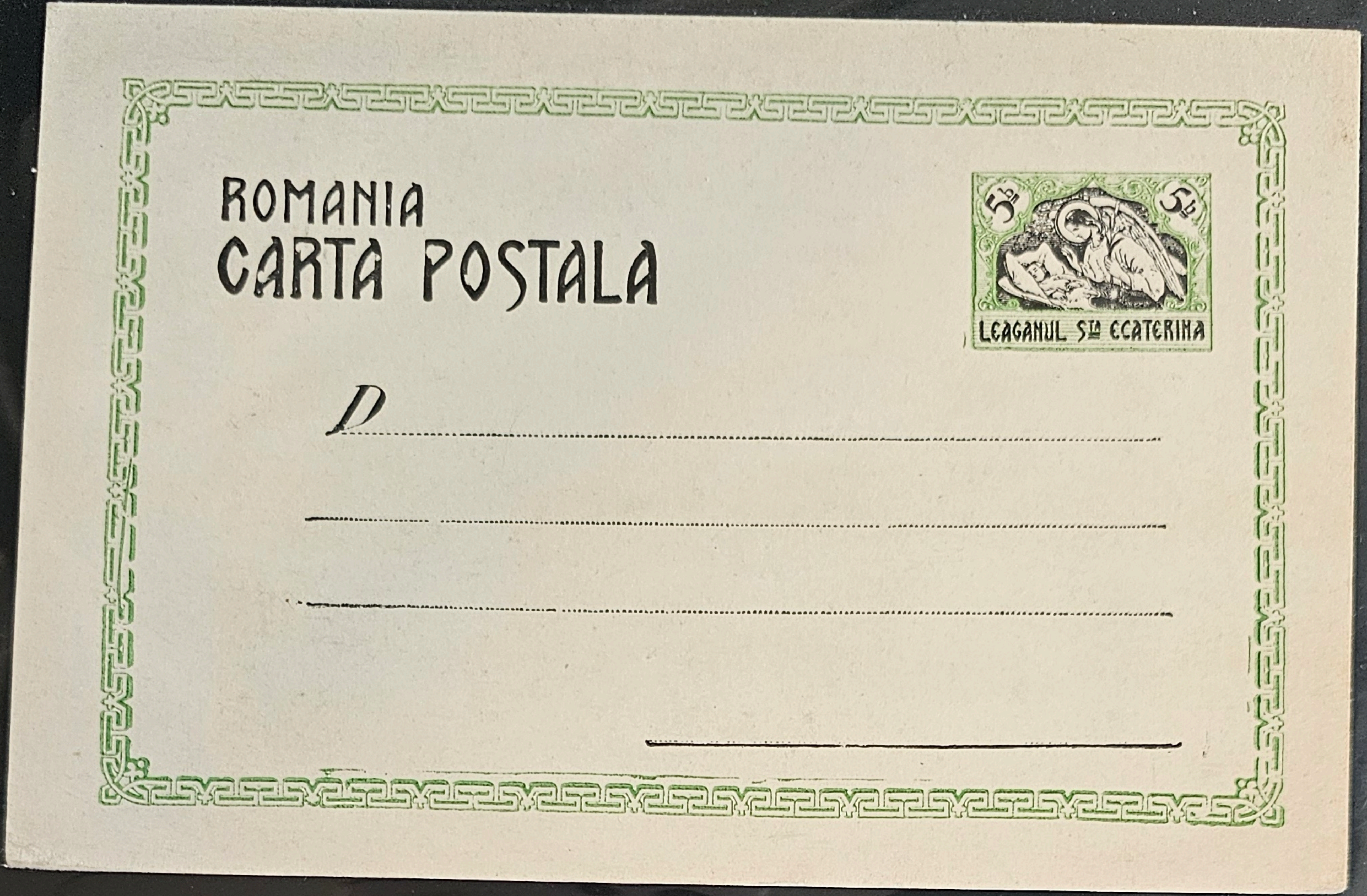
5 B
5 B
LEAGANUL Sta ECATERINA

ROMANIA

CARTA POSTALA

D

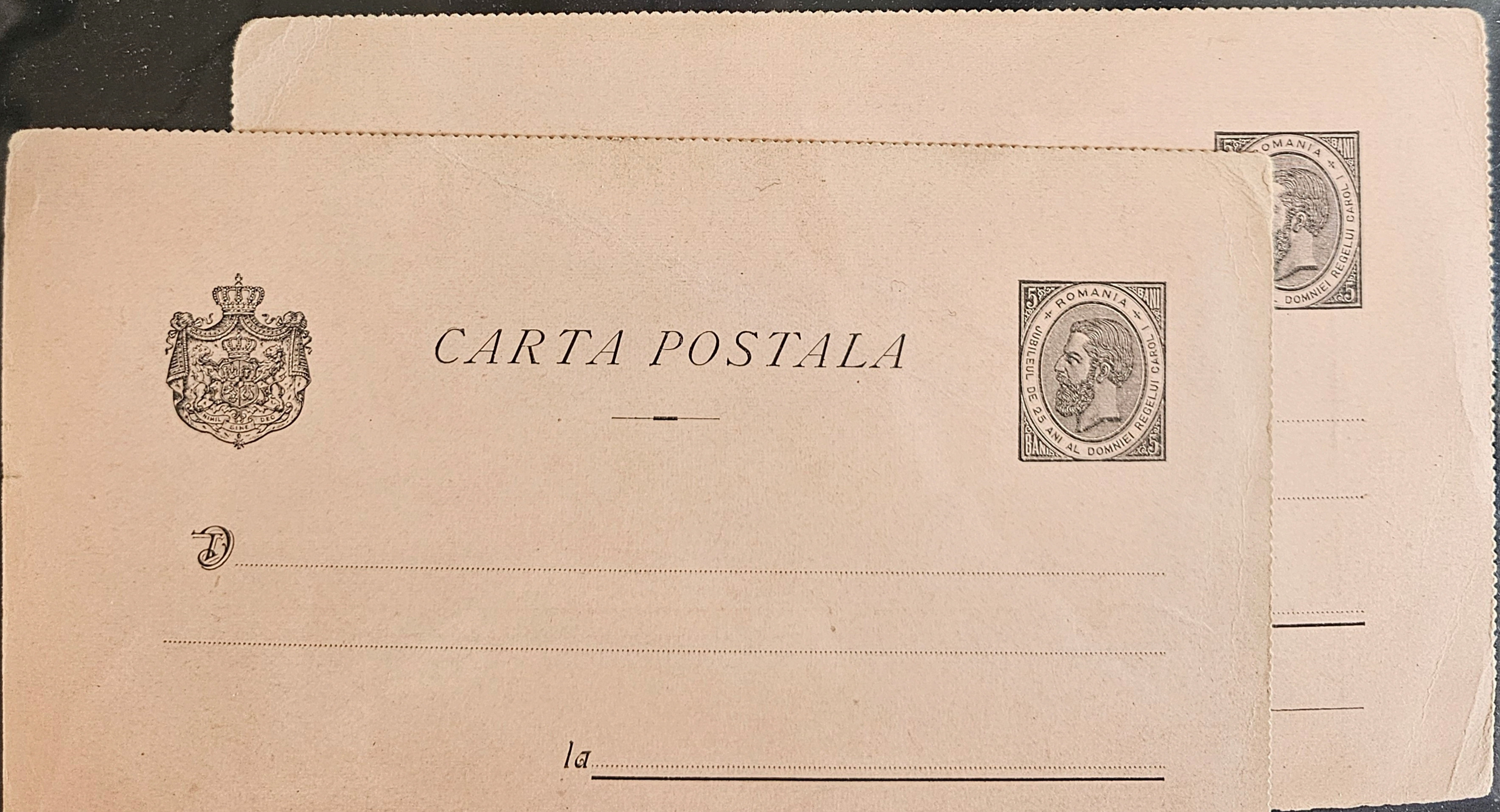
ROMANIA
JUBILEUL DE 25 ANI AL DOMNIEI REGELUI CAROL I
5 B
5 B

CARTA POSTALA

D

la

Made in Germany

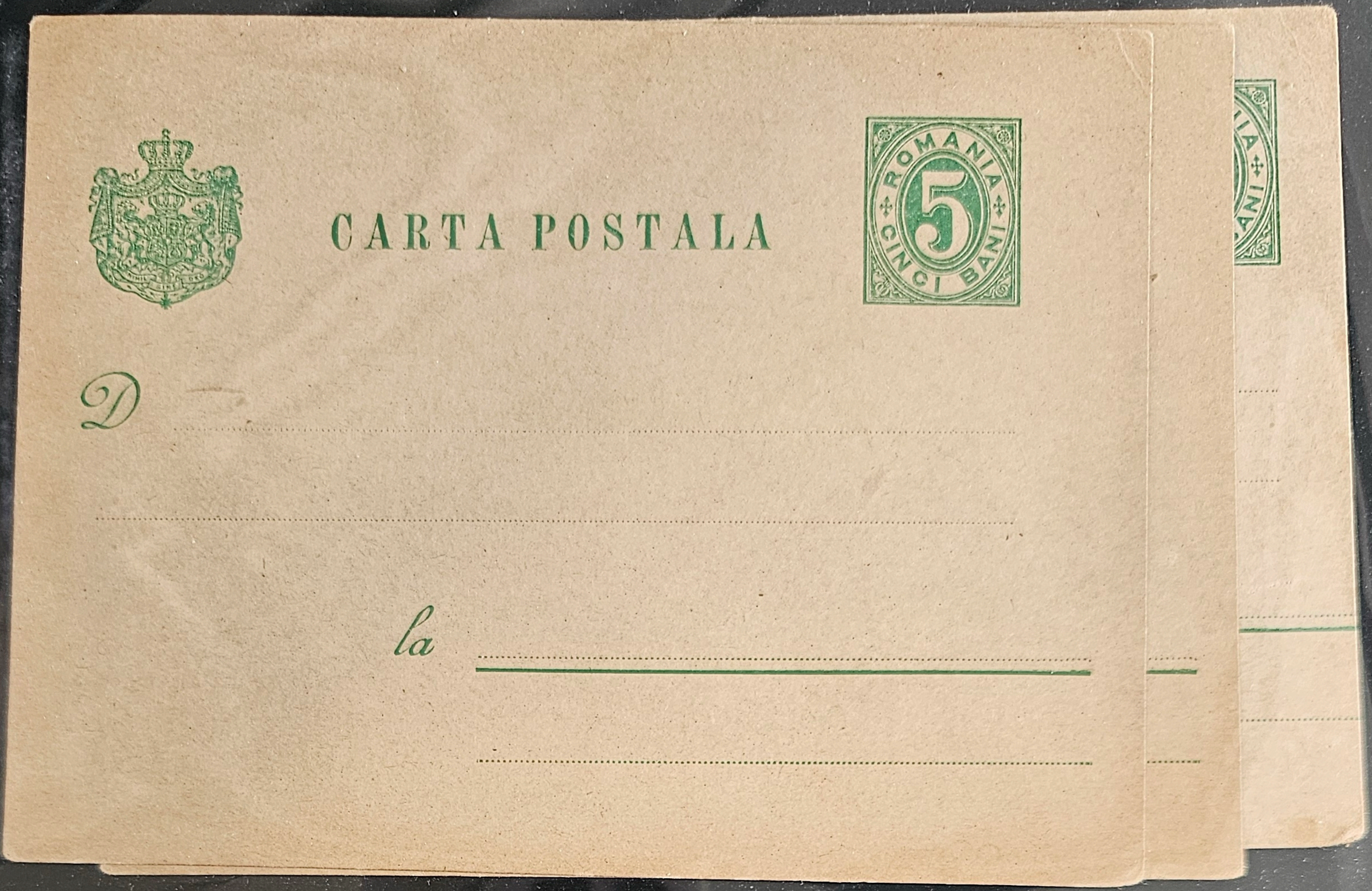

ROMANIA
5
CINCI BANI

CARTA POSTALA

D

la

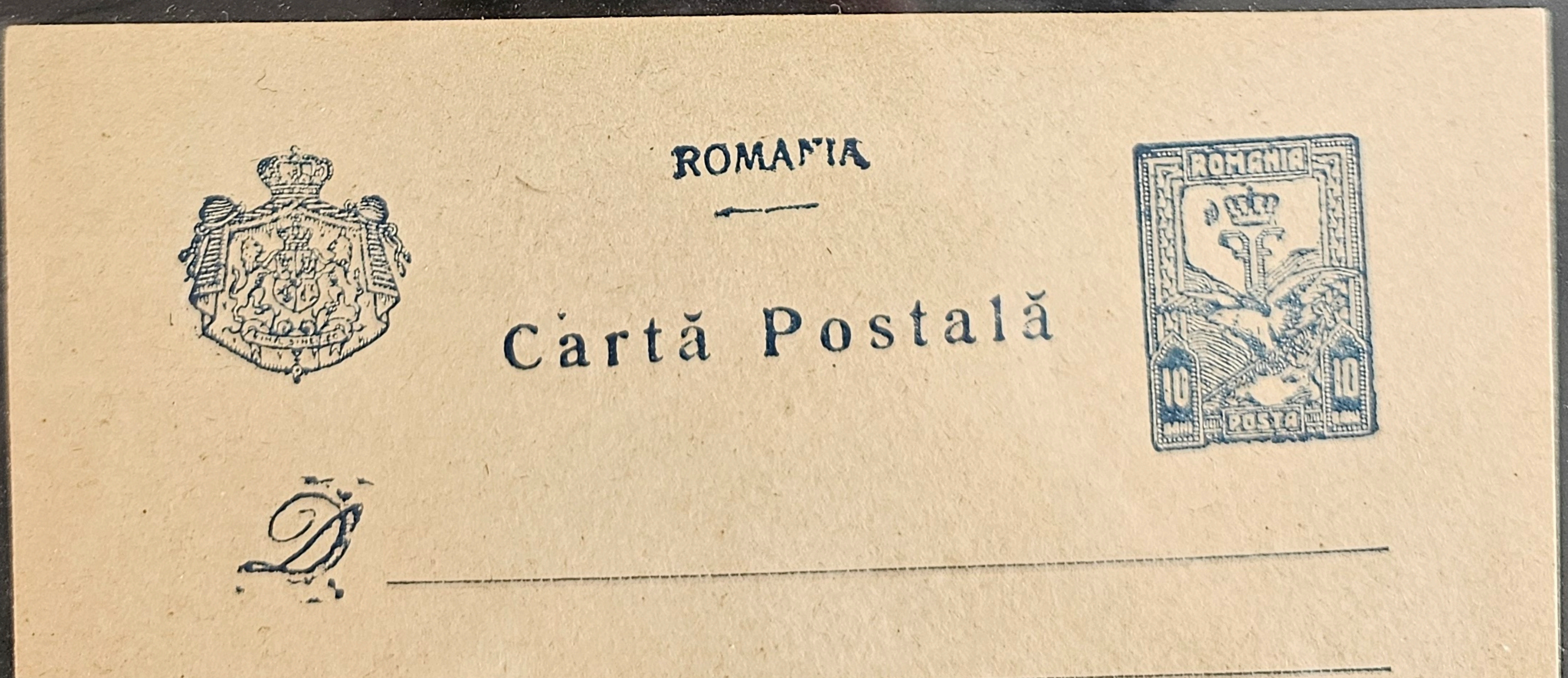

ROMANIA

Cartă Postală

ROMANIA
10 10
POSTA

D

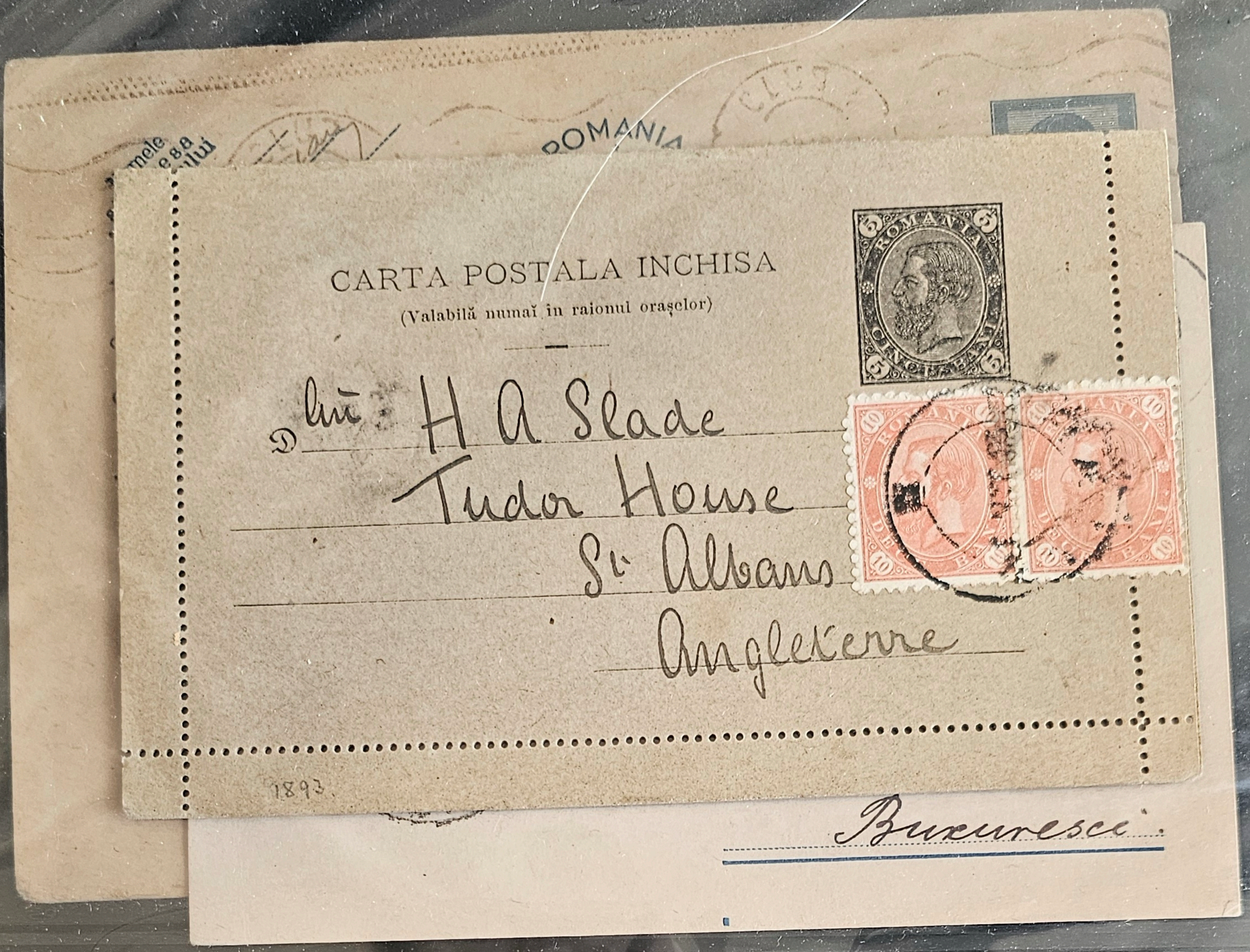

ROMANIA

CARTA POSTALA INCHISA

(Valabilă numaĭ în raionul orașelor)

Dlui H A Slade
Tudor House
St Albans
Angleterre

1893

Bucurescĭ

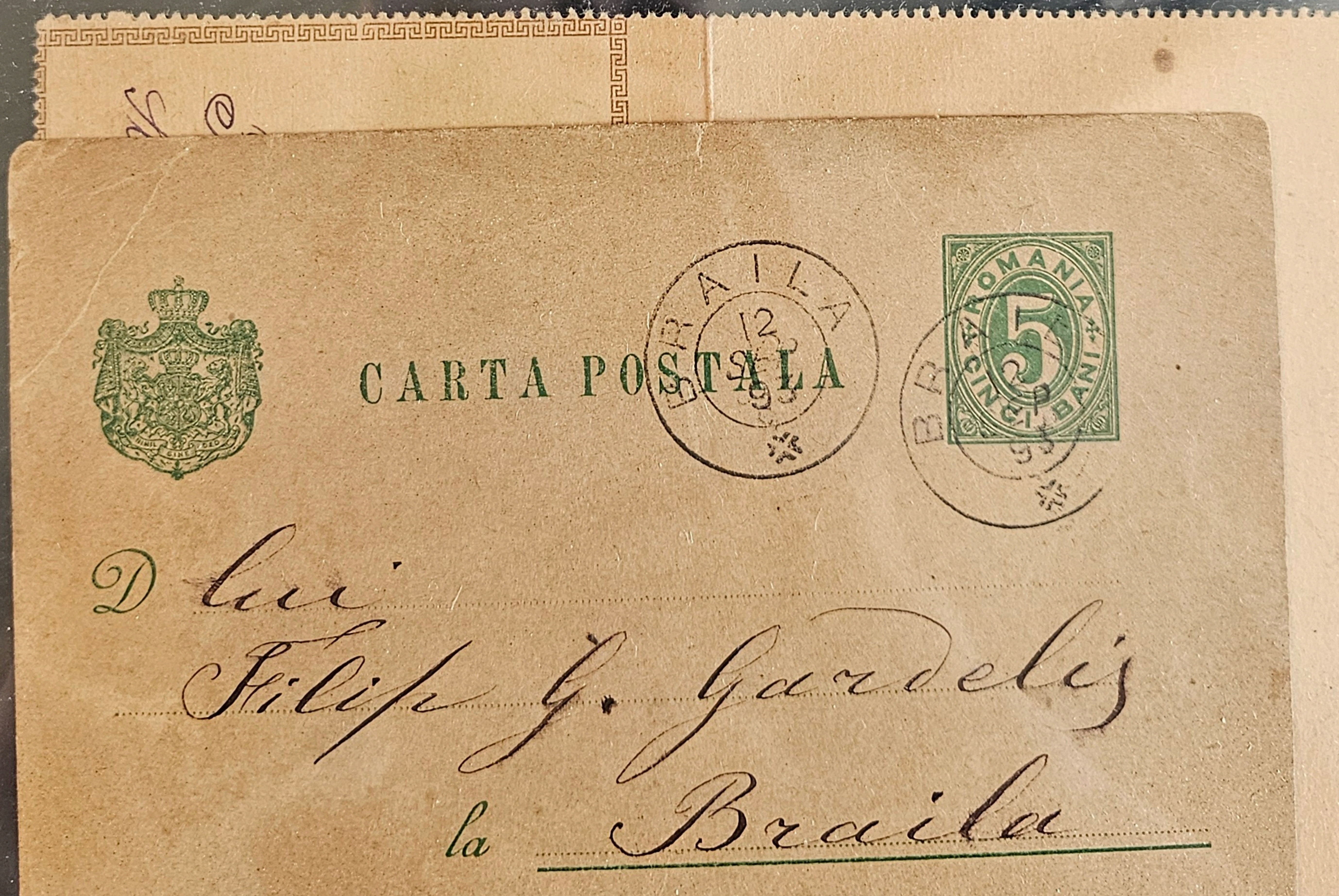

CARTA POSTALA

BRAILA 12 SEP 93

Dlui
Filip G. Gardelis
la Braila

-1.50 [illegible]

VARIO
Made in Germany

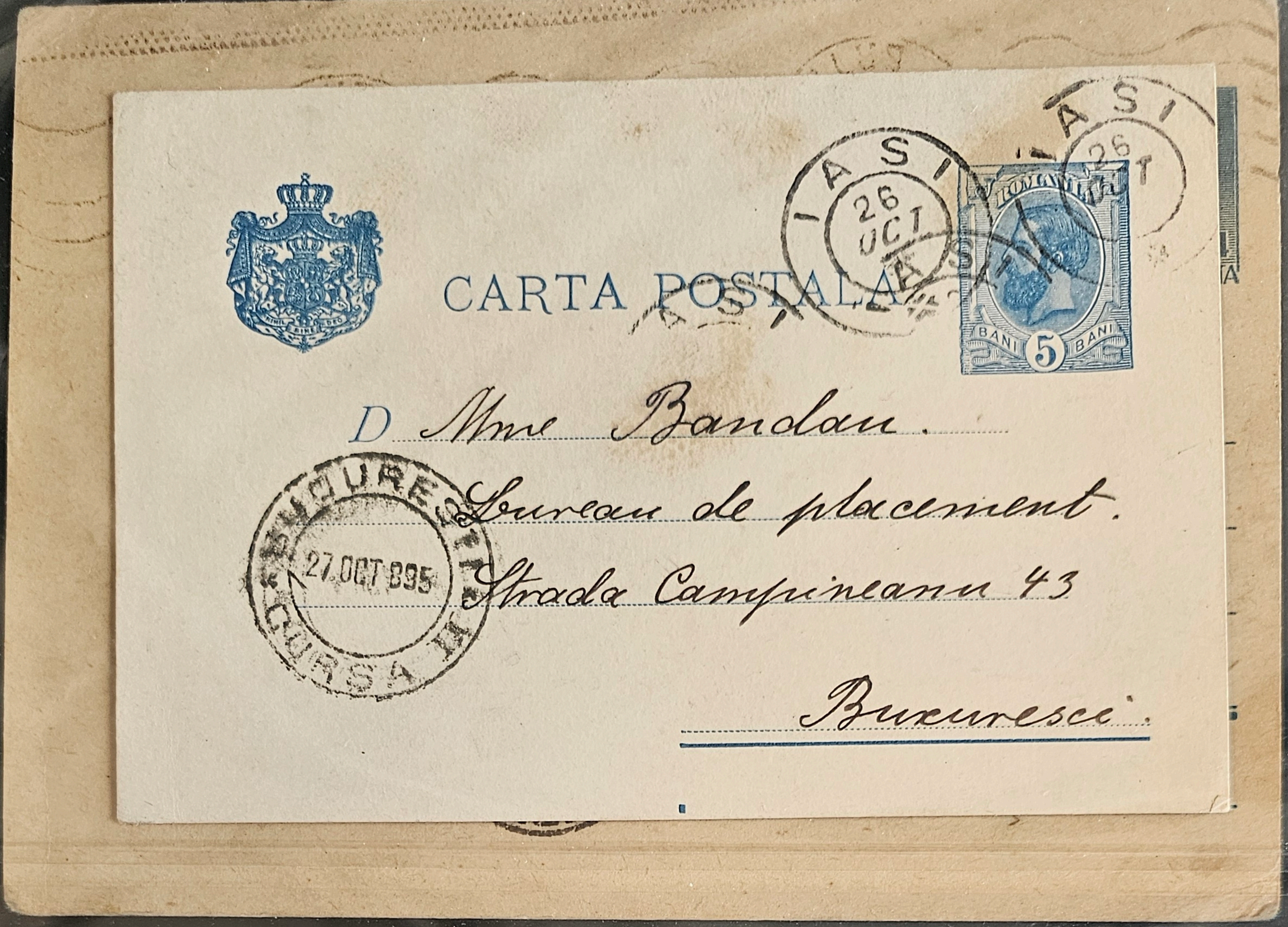

CARTA POSTALA

ROMANIA

BANI 5 BANI

IASI 26 OCT

BUCURESTI II CURSA 27 OCT 895

D Mme Bandau.
Bureau de placement.
Strada Campineanu 43
Bucuresci.

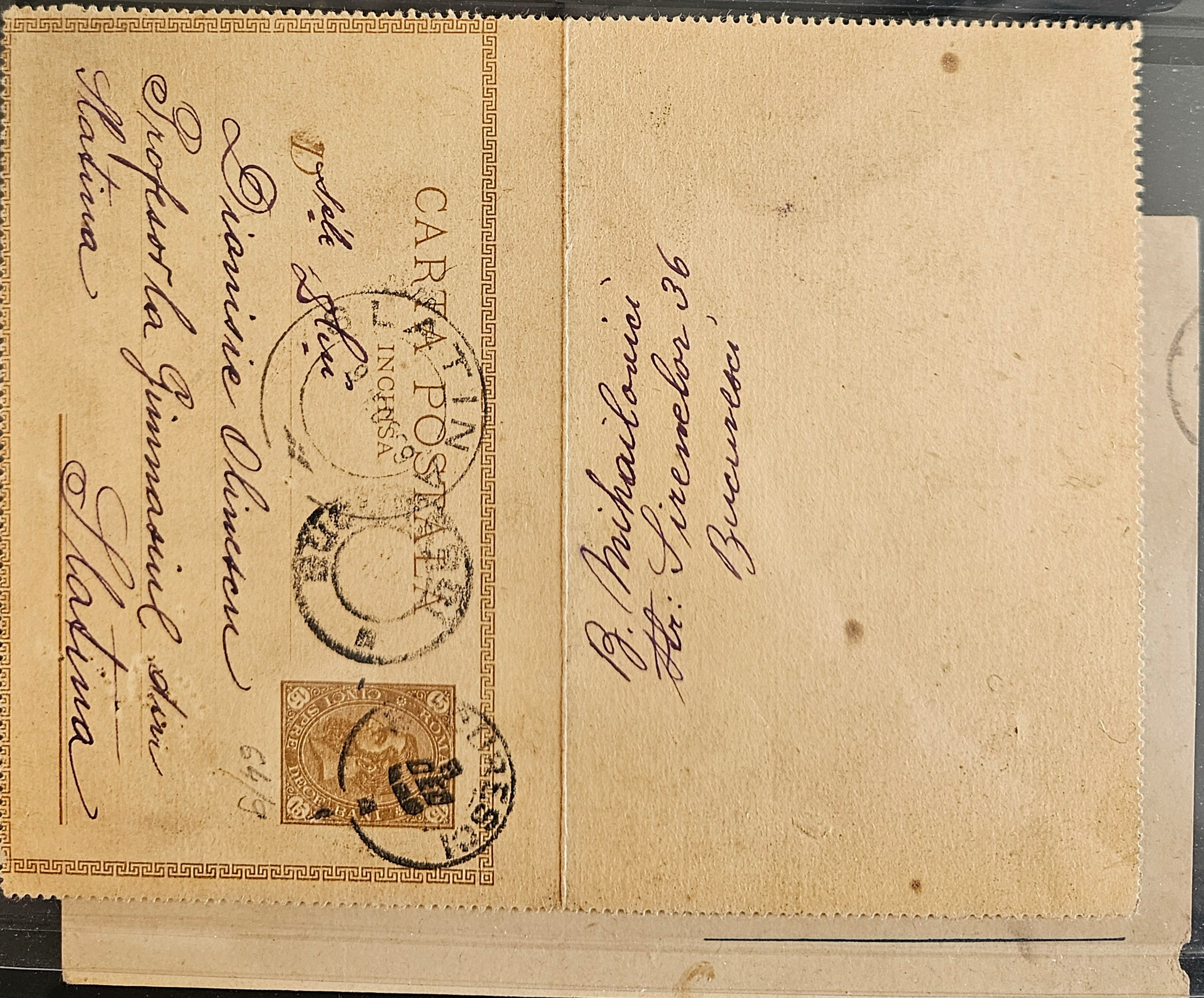

CARTA POSTALA

ROMANIA CINCI SPRE DECE BANI 15

D-sale
D-lui Ilie
Dionisie Olinescu
Profesor la Gimnasiul din
Slatina
Slatina

6/9

G. Mihailovici
Str: Sirenelor 36
Bucuresci

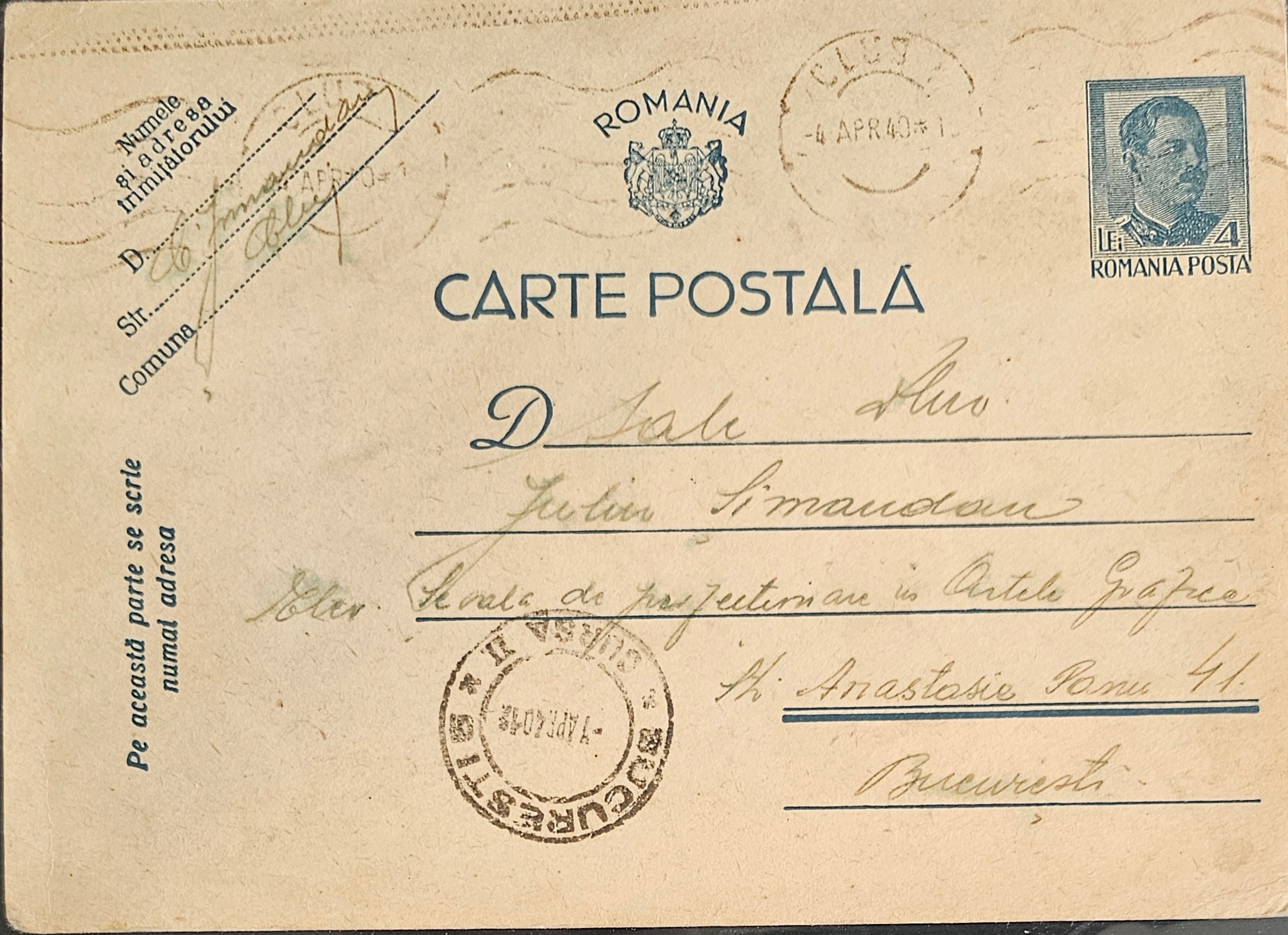

CLUJ -4 APR 40 * 1

ROMANIA

LEI 4 ROMANIA POSTA

Numele și adresa trimițătorului

D. A. Simandan

Str.

Comuna Cluj

CARTE POSTALĂ

D Sale Elev

Iuliu Simandan

Elev Școala de perfecționare în Artele Grafice

Str. Anastasie Panu 41.

București

BUCUREȘTI 5 BURSA II 7 APR 40 12

Pe această parte se scrie numai adresa

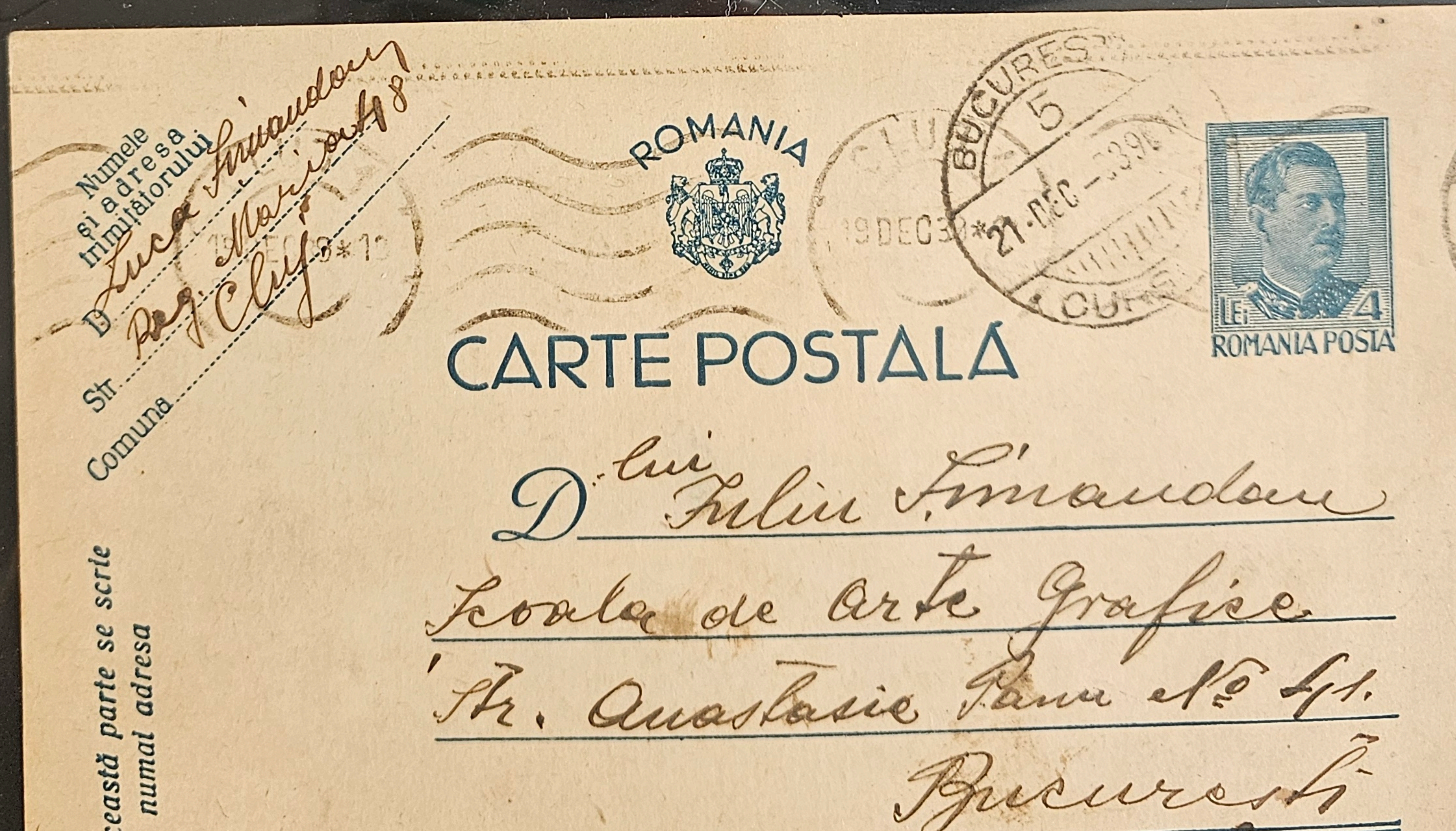

ROMANIA

CLUJ 19 DEC 39 * 10

BUCUREȘTI 5 21 DEC 39

LEI 4 ROMANIA POSTA

Numele și adresa trimițătorului

D Luca Simandan

Str Reg. Mariei 18

Comuna Cluj

CARTE POSTALĂ

D-lui Iuliu Simandan

Școala de Arte Grafice

Str. Anastasie Panu No 41.

București

Pe această parte se scrie numai adresa

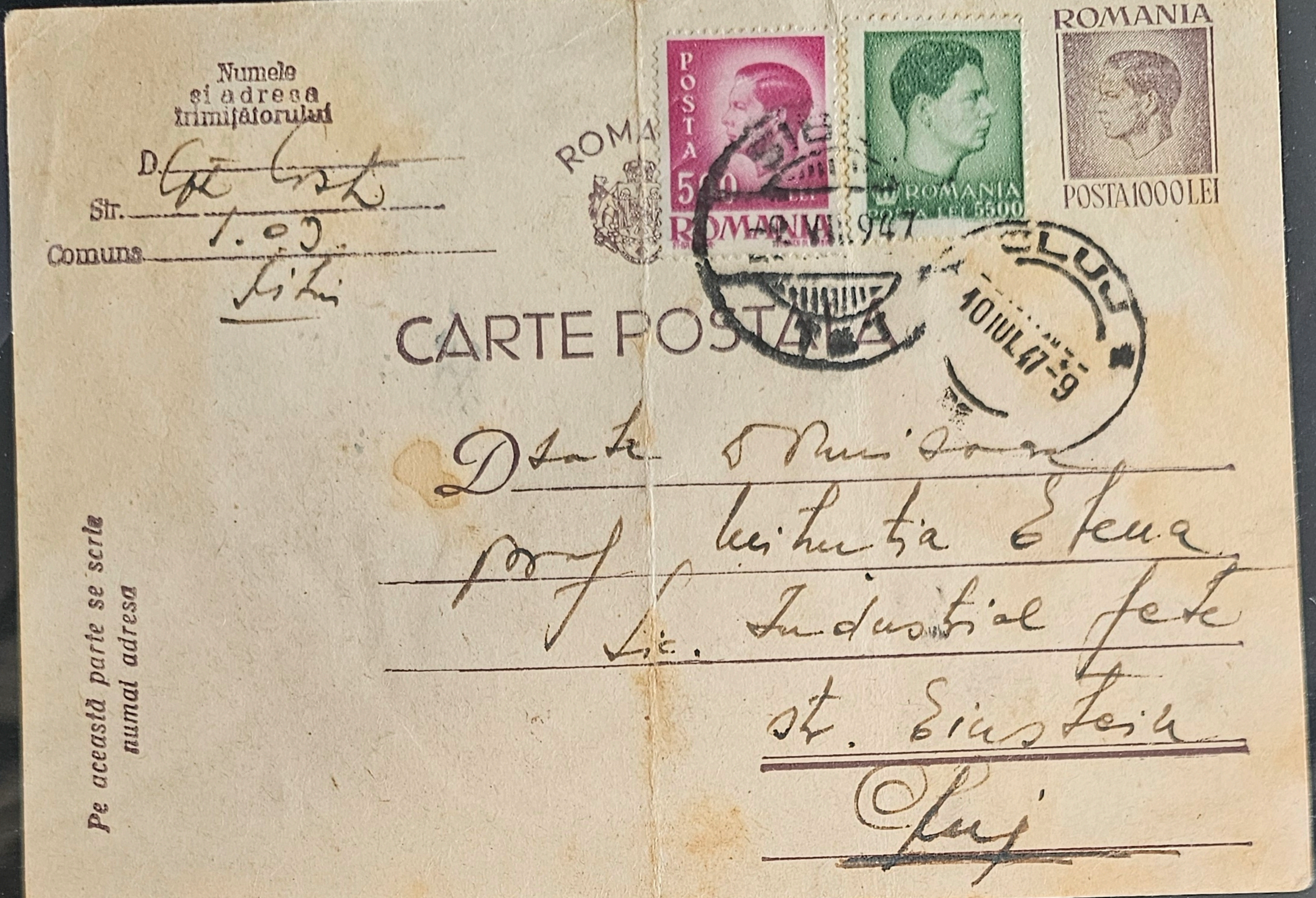

Numele
si adresa
trimițătorului

D.

Str. 1.03.

Comuna Sibiu

ROMANIA

POSTA 5000 LEI ROMANIA

ROMANIA POSTA LEI 5500

ROMANIA

POSTA 1000 LEI

947

CLUJ 10 IUL 47-9

CARTE POSTALA

Dsale Domnișoara
prof. Lichința Elena
L. Industrial fete
st. Einstein
Cluj

Pe această parte se scrie numai adresa

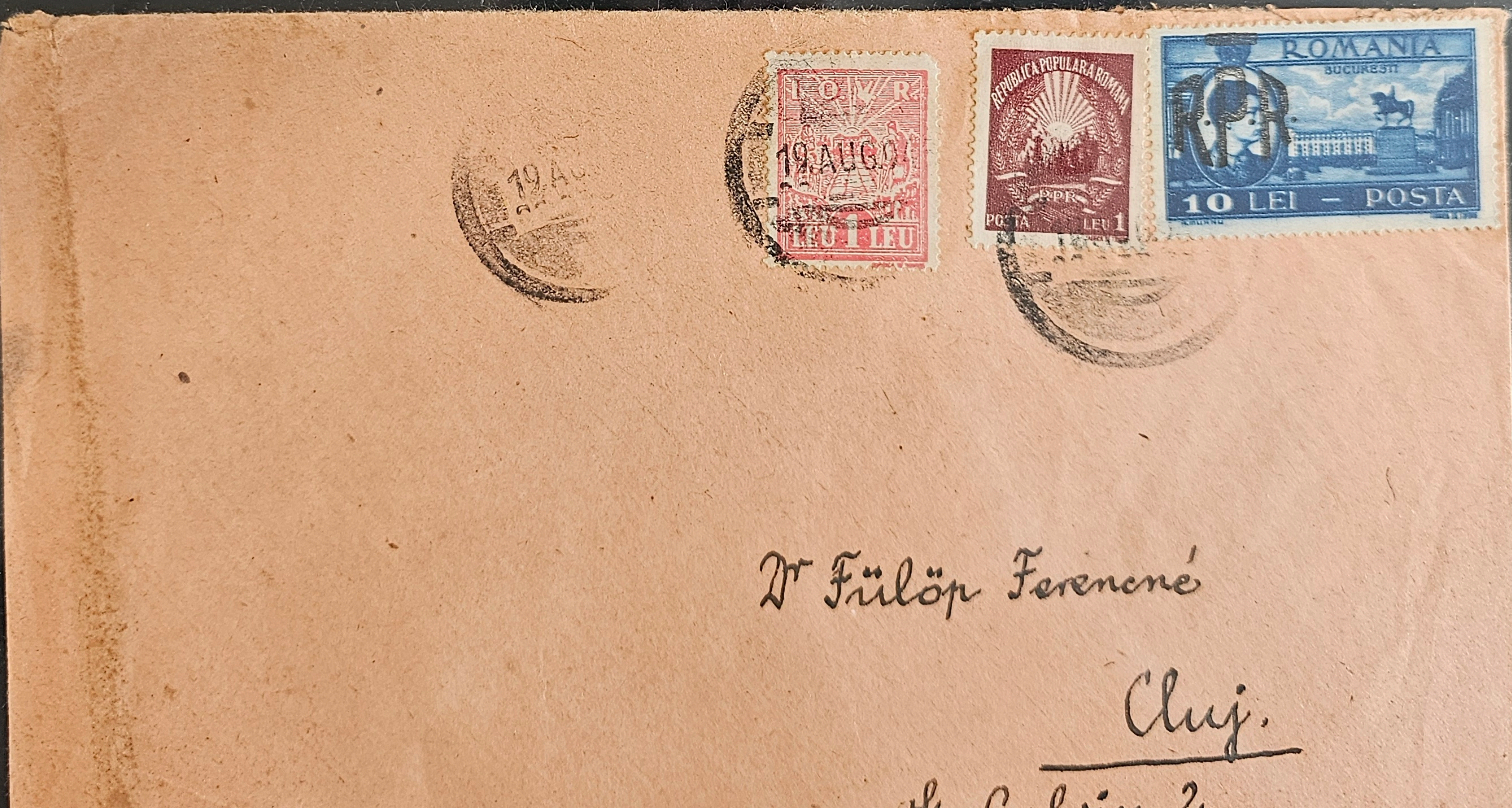

I.O.V.R.
LEU 1 LEU

REPUBLICA POPULARA ROMANA
RPR
POSTA LEU 1

ROMANIA
BUCURESTI
RPR
10 LEI - POSTA

19 AUG

Dr Fülöp Ferencné

Cluj.

Str Calvin 2.
Spitalul Diaconiselor Reformate.

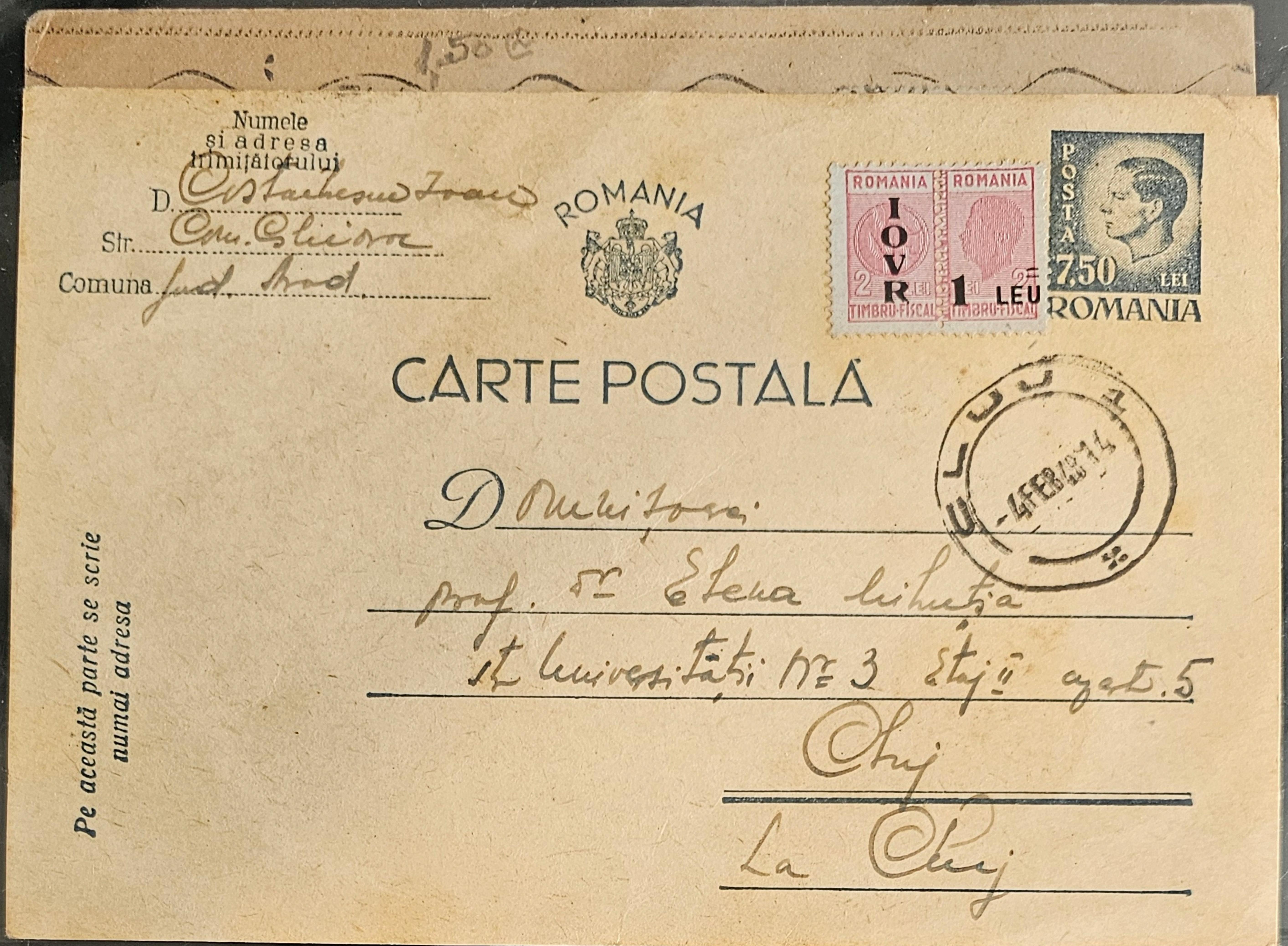

1,50

Numele
și adresa
trimițătorului

D. Costachescu Ioan
Str. Com. Ghioroc
Comuna jud. Arad

ROMANIA

ROMANIA
IOVR
2 LEI
TIMBRU-FISCAL

ROMANIA
1 LEU
2 LEI
TIMBRU-FISCAL

POSTA
7.50 LEI
ROMANIA

CARTE POSTALĂ

CLUJ 1
-4FEB48 14

Pe această parte se scrie
numai adresa

Domnișoarei
prof. Dr. Elena Mihuția
str. Universității Nr. 3 Etaj II apart. 5
Cluj
La Cluj

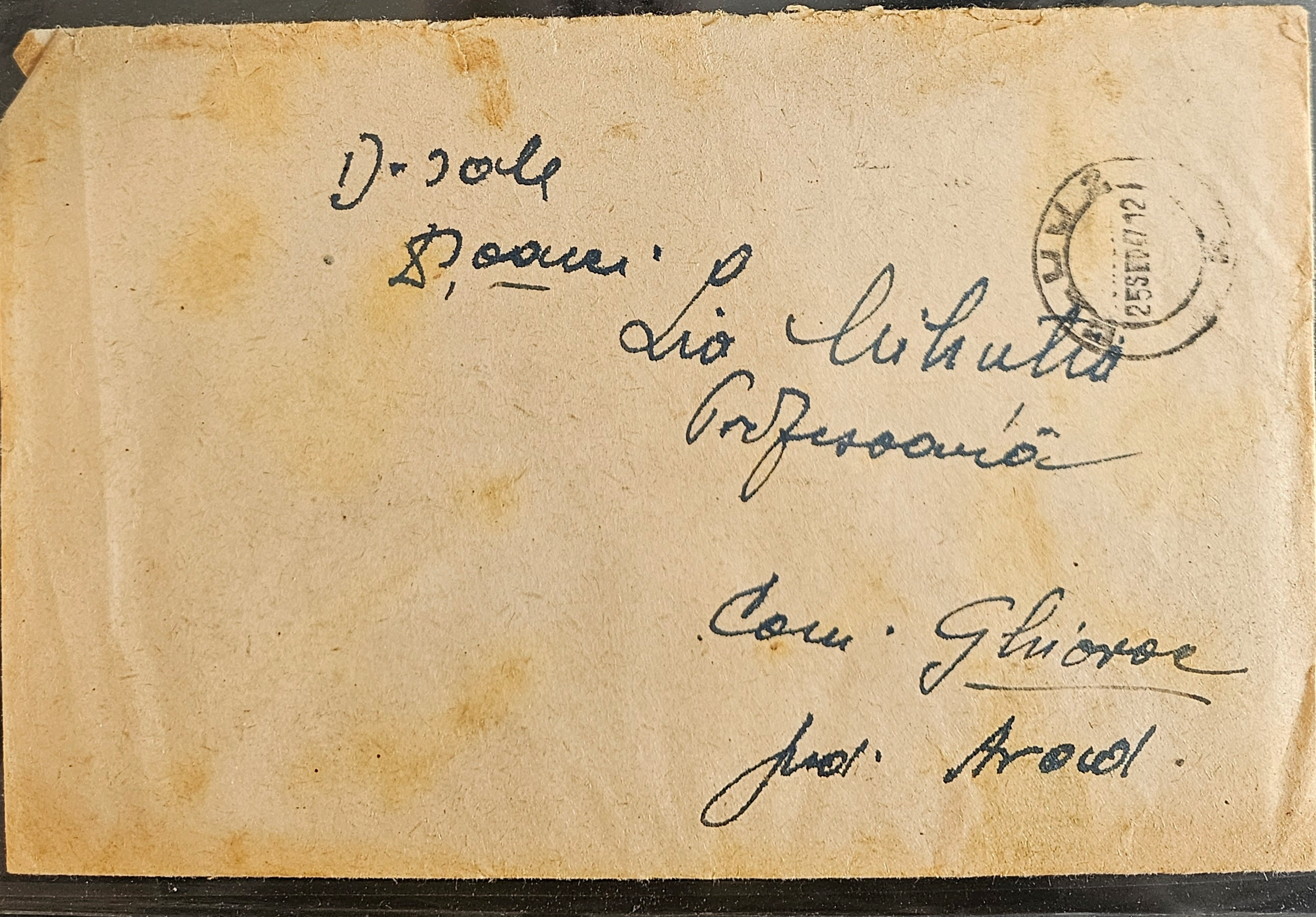

25SEP47 12

D-soale
Doamnei
Lia Mihuția
Profesoară

Com. Ghioroc
jud. Arad.

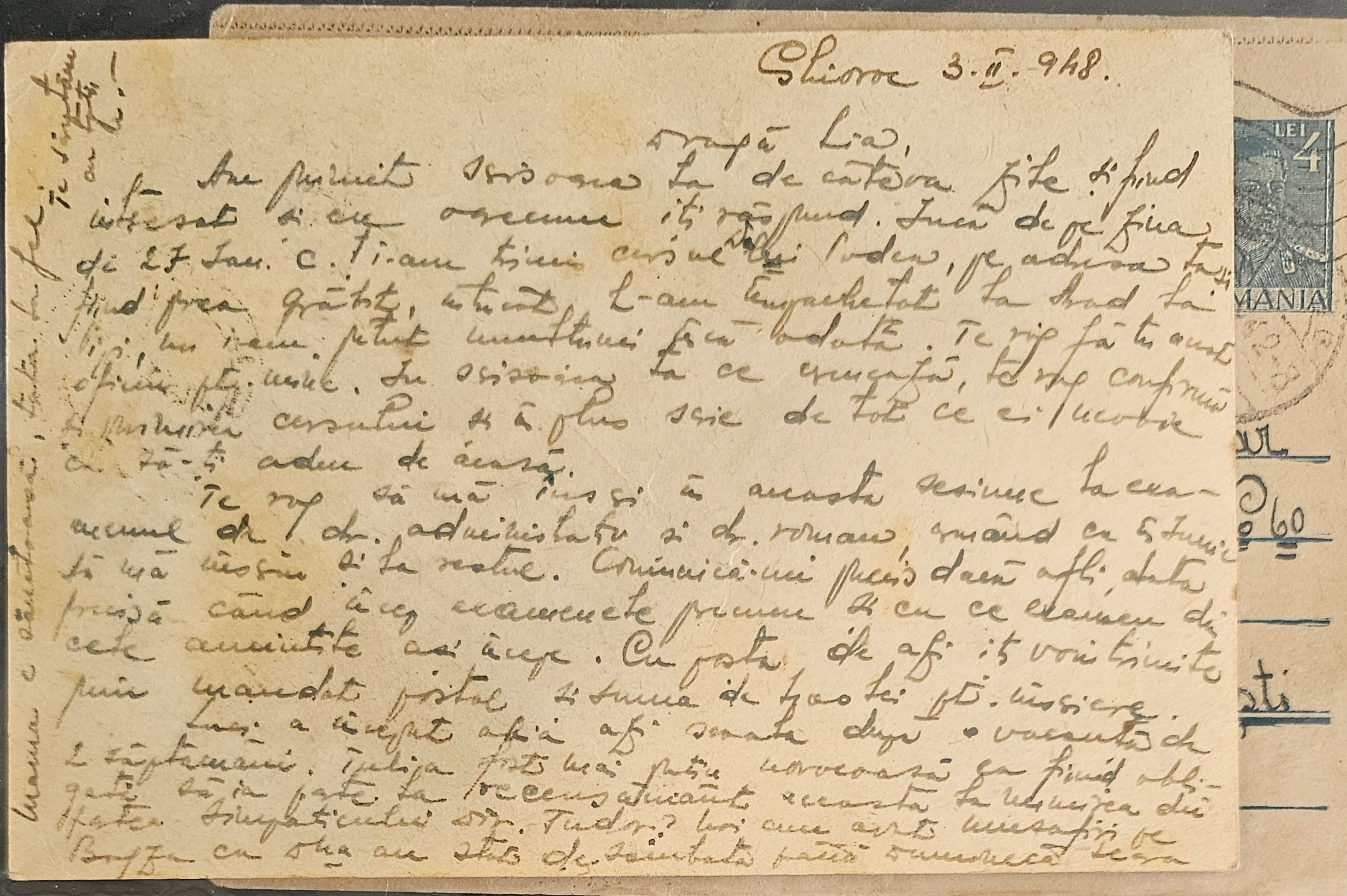
LEI 4
ROMANIA

Ghioroc 3.II.948.

Dragă Lia,

Am primit scrisoarea ta de câteva zile și fiind interesat și cu oarecare [illegible] îți răspund. Încă de pe ziua de 27 Ian. c. ți-am trimis cursul lui Codru, pe adresa ta și fiind prea grăbit, atunci, l-am împachetat la Arad și [illegible] nu l-am putut recomanda [illegible]. Te rog fă-ți [illegible] [illegible] ptr. [illegible]. In scrisoarea ta ce [illegible], te rog confirmă-mi primirea cursului și în plus scrie de tot ce ai nevoie ca să-ți aduc de acasă.

Te rog să mă înscrii în această sesiune la examenul de I dr. administrativ și dr. roman, rămânând ca în iunie să mă înscriu și la restul. Comunică-mi precis dacă afli data precisă când încep examenele precum și cu ce examen din cele amintite aș începe. Cu poșta de azi îți voi trimite prin mandat poștal și suma de [illegible] lei ptr. înscriere.

[illegible] a început azi [illegible] după o vacanță de 2 săptămâni. [illegible] poate mai puțin norocoasă ca fiind obligată să ia parte la recensământ [illegible] la [illegible] din [illegible] Sindicatului [illegible] Tudor? [illegible] azi musafiri pe [illegible] cu [illegible] au stat de sâmbătă până duminică seara

Mama e sănătoasă, [illegible] la fel. Te sărutăm cu [illegible] [illegible]!

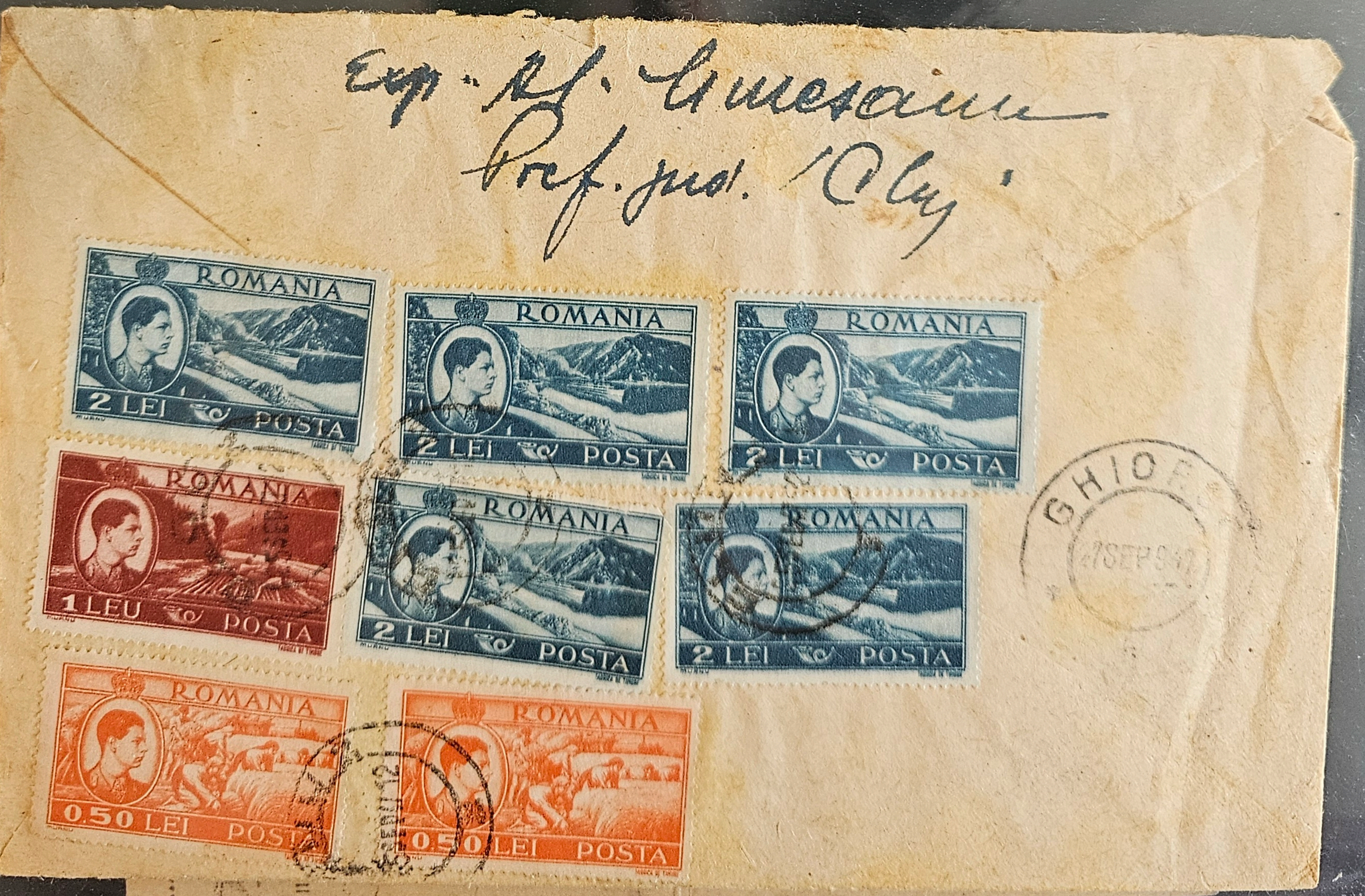

Exp. Al. [illegible]esanu
Prof. jud. 'Cluj'

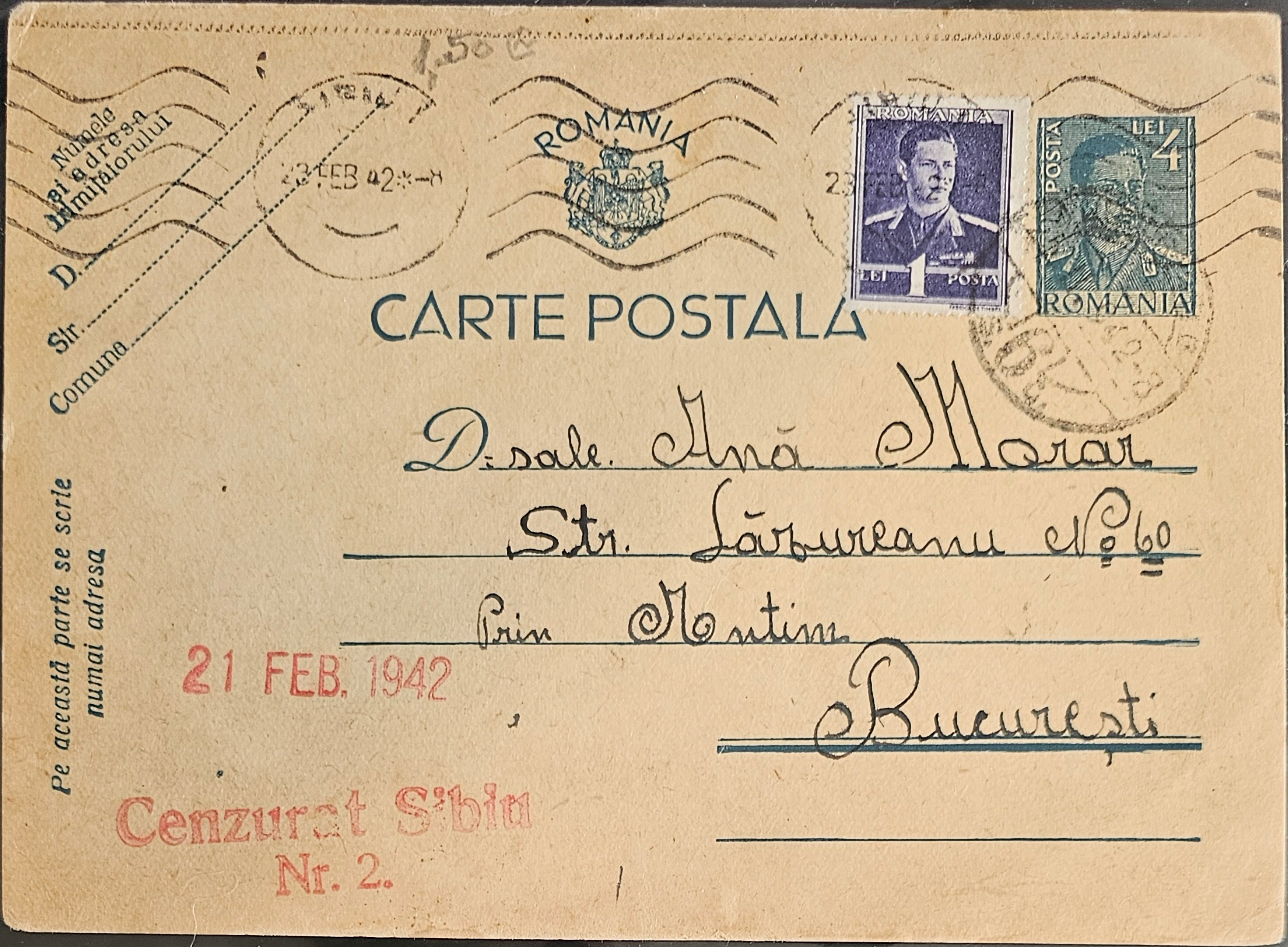

1,50

Numele
şi adresa
trimiţătorului
D.
Str.
Comuna

ROMANIA

ROMANIA LEI 1 POSTA

LEI 4 POSTA ROMANIA

23 FEB 42

CARTE POSTALA

D-sale. Ană Morar
Str. Lăzureanu No. 60
Prin Antim
Bucureşti

Pe această parte se scrie
numai adresa

21 FEB. 1942

Cenzurat Sibiu
Nr. 2.

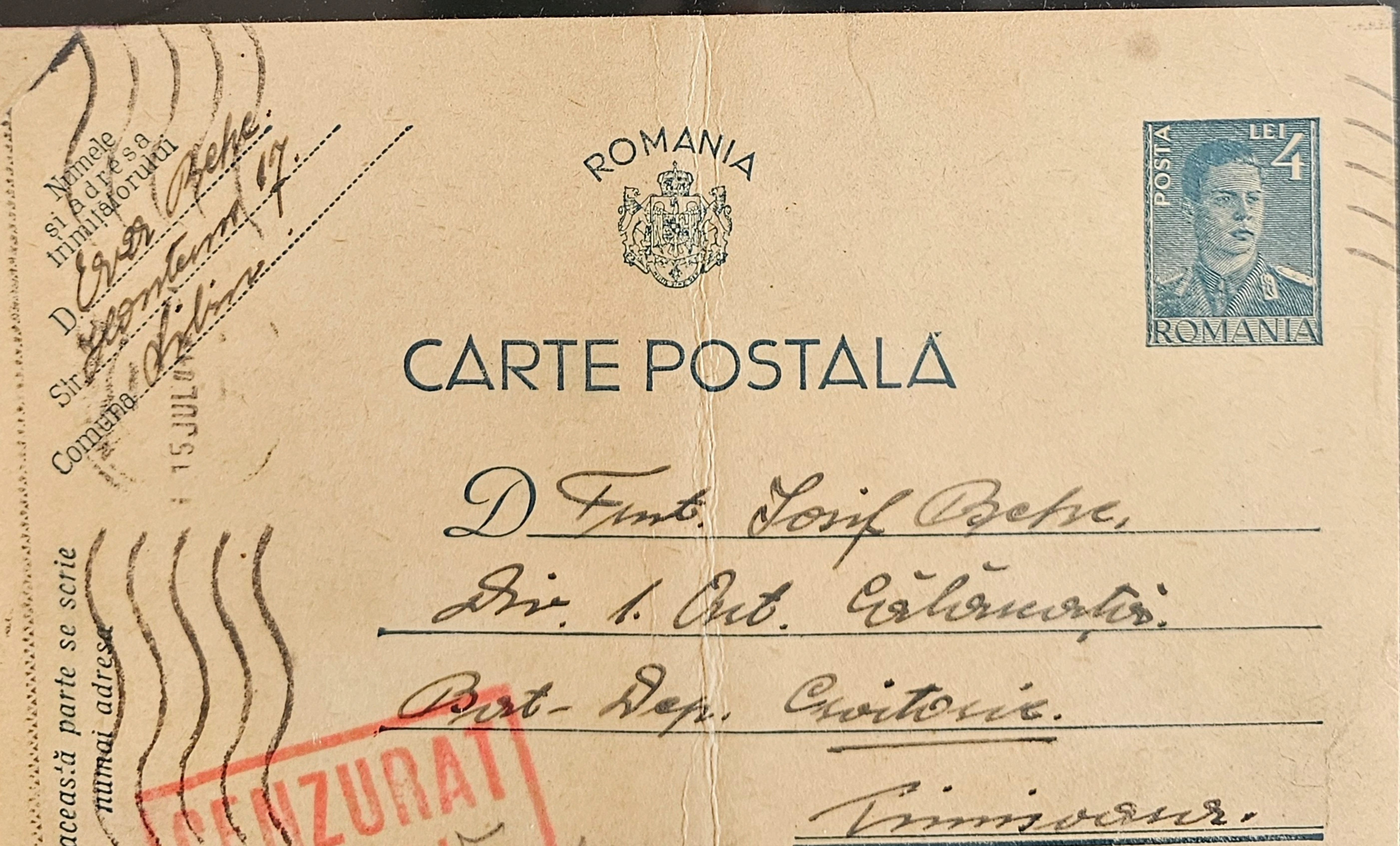

Numele
şi adresa
trimiţătorului
D. Ervin Behe
Str. Glontenn 17.
Comuna Sibiu

15 JUL

ROMANIA

POSTA LEI 4 ROMANIA

CARTE POSTALĂ

D Fmt. Iosif Behe,
Div. 1. Art. Călăraşi.
Brt-Dep. Croitorie.
Timişoara.

Pe această parte se scrie
numai adresa

CENZURAT
SIBIU

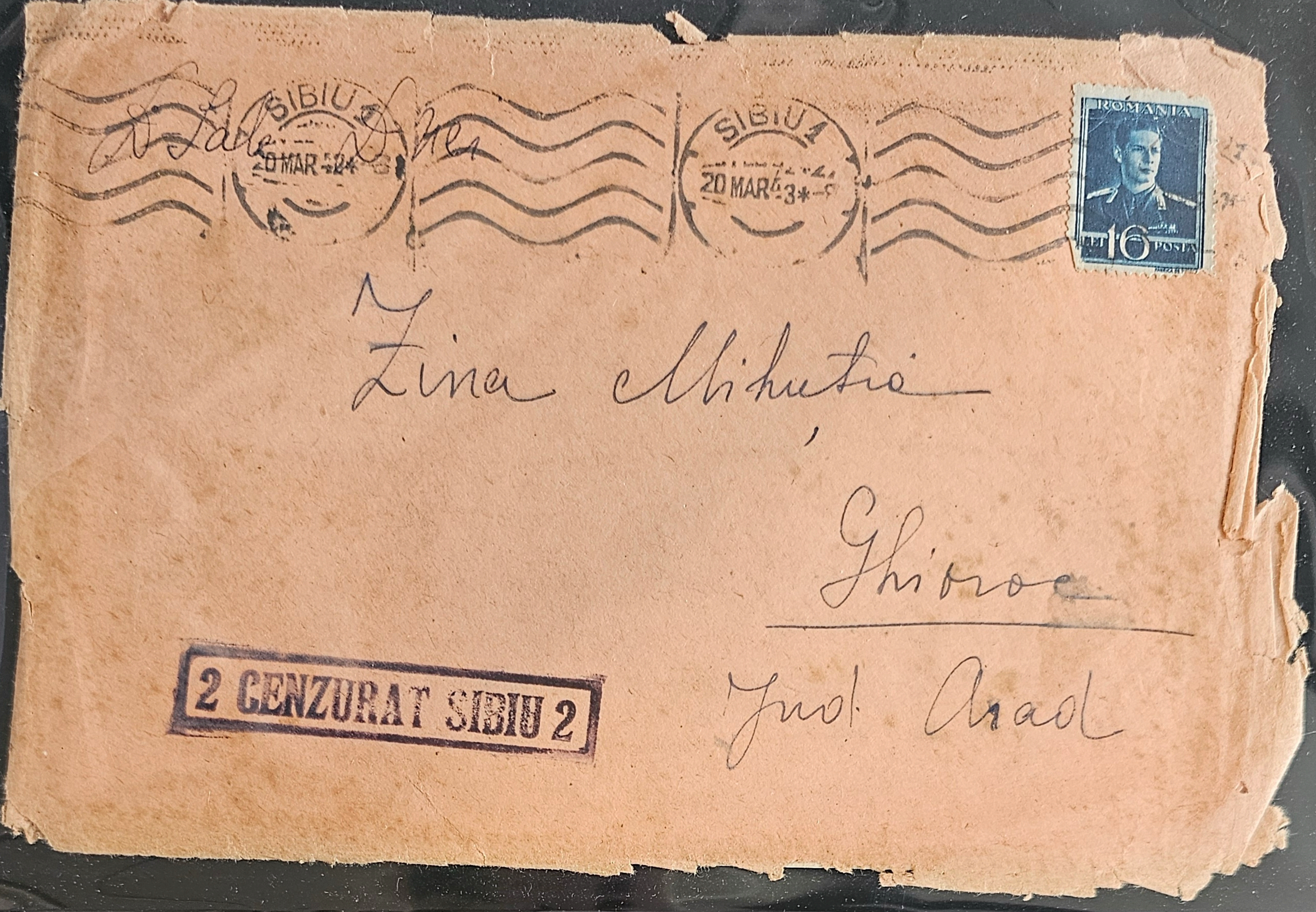

D. Fale Dne

SIBIU 1
20 MAR 42

SIBIU 1
20 MAR 43

ROMANIA
LEI 16 POSTA

Zina Mihuția

Ghioroc

Jud. Arad

2 CENZURAT SIBIU 2

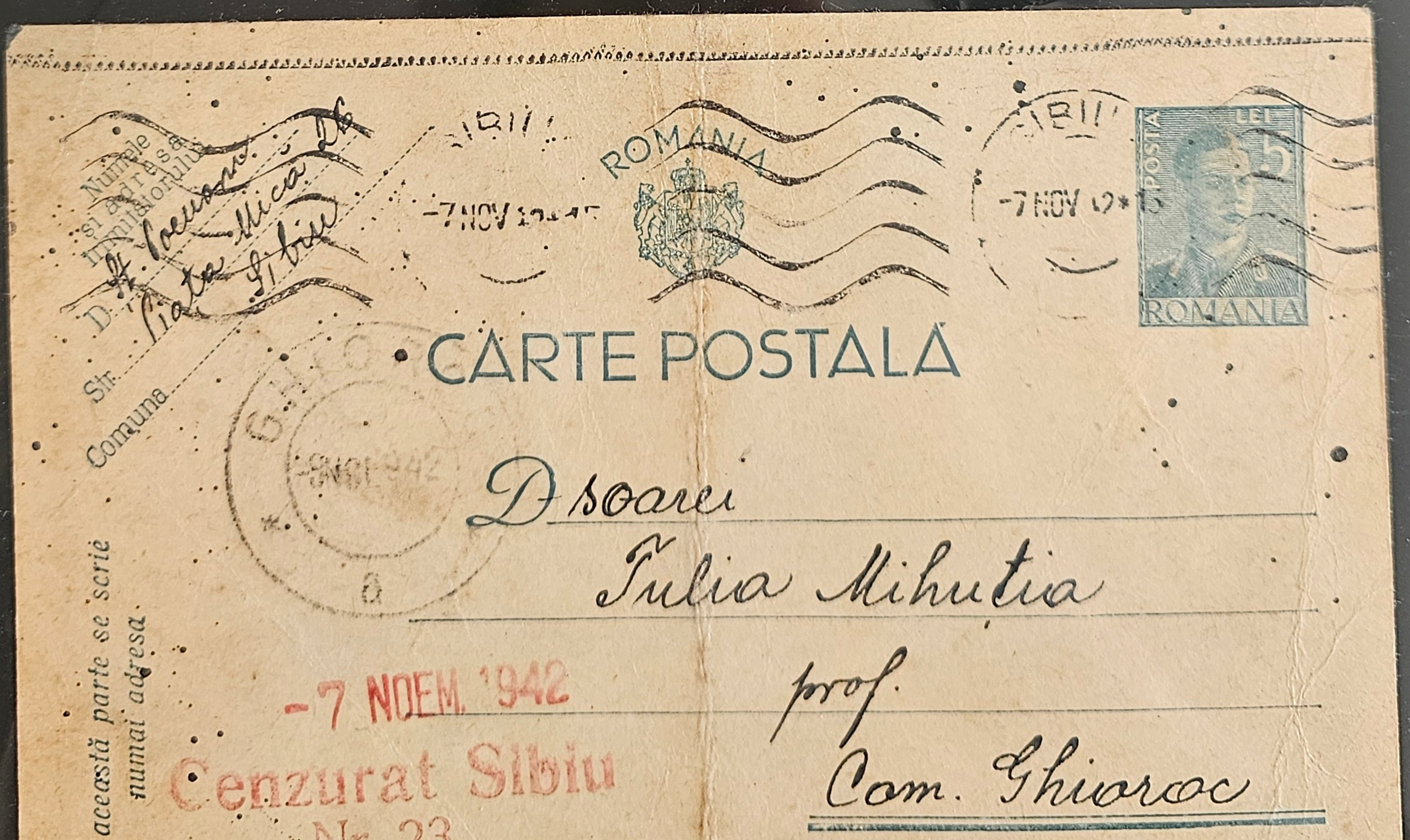

Numele și adresa trimițătorului
D. [illegible]
Str. Piața Mică
Comuna Sibiu

SIBIU 1
-7 NOV 42

ROMANIA

POSTA LEI 5
ROMANIA

CARTE POSTALĂ

8 NOV 1942
6

D-soarei
Iulia Mihuția
prof.
Com. Ghioroc
Jud. Arad

Pe această parte se scrie numai adresa.

-7 NOEM. 1942
Cenzurat Sibiu
Nr. 23.

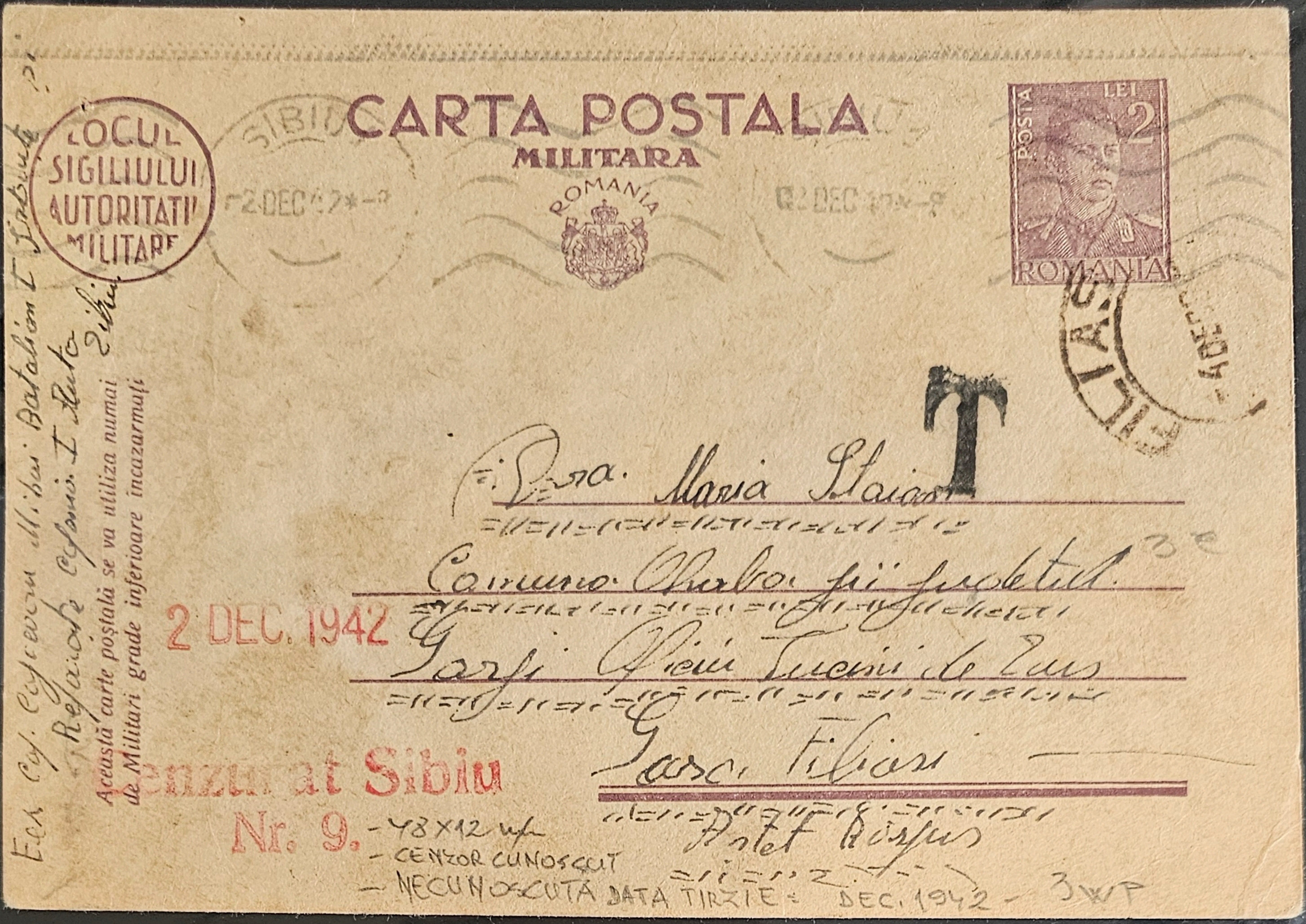

CARTA POSTALA

MILITARA

ROMANIA

POSTA LEI 2

ROMANIA

LOCUL SIGILIULUI AUTORITATII MILITARE

SIBIU 2 DEC 42

FILIAȘ 4 DEC

T

Exp. Cap. Cojocaru Mihai Batalion I [illegible]
Regimentul [illegible] Compania I [illegible]
Sibiu

Această carte poștală se va utiliza numai de Militari grade inferioare încazarmați

D-na Maria Staicu
Comuna [illegible] și județul
Gorj Oficiu Turcenii de Jos
Gara Filiași

[illegible] Răspuns

2 DEC. 1942

Cenzurat Sibiu
Nr. 9.

- 48X12 mm
- CENZOR CUNOSCUT
- NECUNOSCUTĂ DATA TIRZIE = DEC. 1942 - 3WP

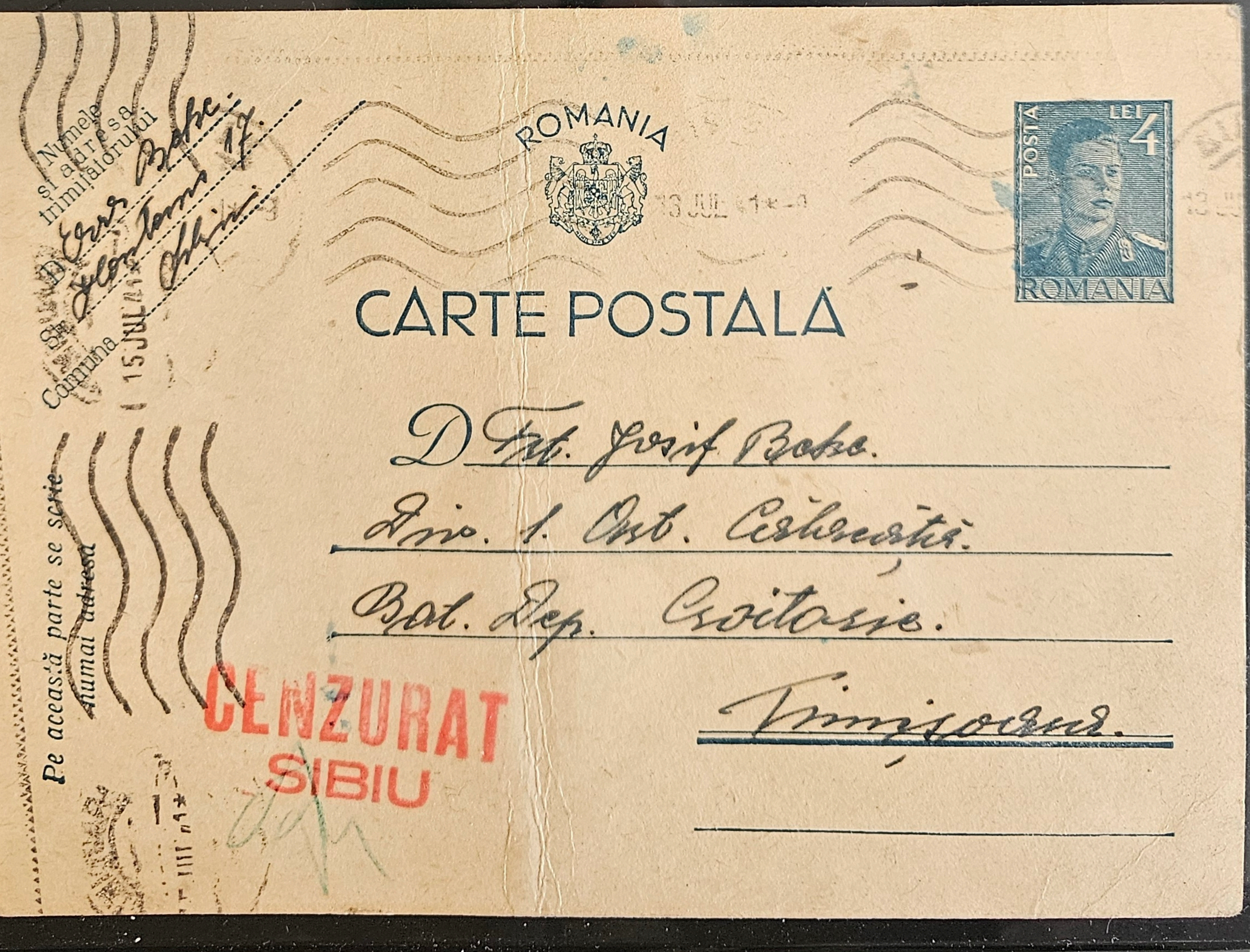

ROMANIA

POSTA LEI 4

ROMANIA

CARTE POSTALĂ

Numele și adresa trimițătorului
D. Ervin Bako.
[illegible] 17.
Comuna Sibiu

13 JUL 41

15 JUL 41

Pe această parte se scrie numai adresa

D Frt. Iosif Bako.
Div. 1. Art. Călăreață.
Bat. Dep. Croitorie.
Timișoara.

CENZURAT
SIBIU

CENZURAT
BLAJ
Numele și adresa trimițătorului
Comuna
Pe această parte se scrie numai adresa
CARTE
ROMÂNIA
Carte Poştală
CÂMPULUNG
Domnișoarei Elena
Strada Calea Craiovei
Pe această parte se scrie numai adresa