REPUBLIQUE POLONAISE

POSTES LOCALES POLONAISES

5 août 1919 - Emission régionale pour la province de POSEN
Variétés diverses : nuances, impression, oblitérations.
Tirages : 84.000, 400.000, 500.000, 150.000, 370.000.









REPUBLIQUE POLONAISE

5 aout 1919 - Emission polonaise pour la province de POSEN.



Variétés de surcharges.



Surcharge plus épaisse.



Essai ou falsification



Variétés de surcharges.



Découpure d'entier postal.



Trait brisé.



REPUBLIQUE POLONAISE

5 aout 1919 - Annexion polonaise de la province prussienne de POSEN. Emission locale de POSEN postée le 24 aout 1919.



Même émission sur lettre postée le 3 décembre 1919.



REPUBLIQUE POLONAISE

9 septembre 1919 - Timbres taxe pour la Pologne du Nord. Série oblitérée avec nuances de couleurs. Tirage : 252.000 séries.



5 novembre 1919 (?) - Bande pour journal posté à VARSOVIE à destination de LODZ . Affranchissement à 3 fe.



REPUBLIQUE POLONAISE

9 septembre 1919 - Emission de timbres taxe de Pologne du Nord avec grosse dentelure grossière 11 ½.





Falsifications des timbres taxe de Pologne du Nord.
Papier plus épais blanc . Dentelés 10 3/4 ou 11. Gomme très blanche au lieu de jaunâtre. Lettres moins fines,impression moins nette.





27 janvier 1919 - 2 Mk non dentelé de l' émission pour la Pologne du Nord avec double impression.



REPUBLIQUE POLONAISE

23 septembre 1919 - Emission polonaise de POSEN.
Timbres allemands surchargés et vendus dans 11 bureaux locaux.

Lettre postée le 8 octobre 1919 à GNIEZNO. Distribuée le 9.

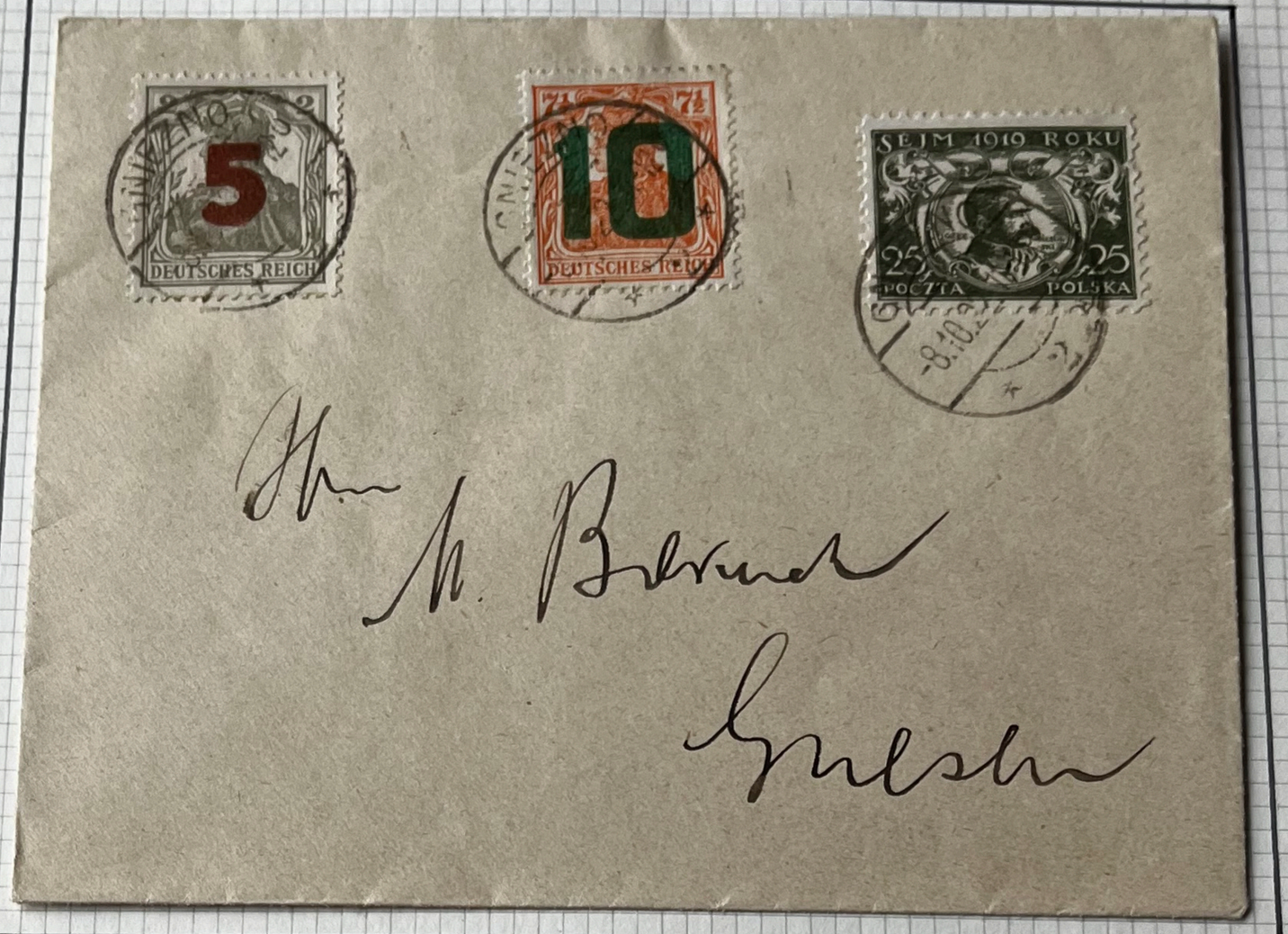

Timbres allemands surchargés localement à POSEN par l' imprimerie Goldberg. Tirage normal : 20.000 paires.



Surcharges renversées : il y avait un cliché renversé dans le début de l' impression. Tirages : 25 pièces de chaque.



REPUBLIQUE POLONAISE

23 septembre 1919 - Etude de l' émission provisoire de POSEN.

La boucle inférieure du 5 est floue et légèrement arrondie.



Surcharge renversée : le tirage n' a été que de 25 exemplaires Il y avait un cliché de la surcharge inversé et l' erreur a été rapidement corrigée.



La couleur de la surcharge tire nettement sur le jaune-olive. La pointe du 1 est aigue.



Falsifications: la boucle du 5 est nette, ses angles sont vifs, et la couleur du 10 est vert foncé. La pointe du 1 est plus/moins plate



REPUBLIQUE POLONAISE

Timbre de 40 fenigow de l' émission de 1919-1920, dentelé 12½, sur papier fin ordinaire. Bloc de 20 avec perforations multiples en haut suite à un défaut de la machine à perforer.



Variétés des émissions de 1919 - 1921 :

Paire non dentelée verticalement.



Paire non dentelée horizontalement.



Lettre "M" absente



Perforation "B.P."



Sceau de fermeture pour télégramme.

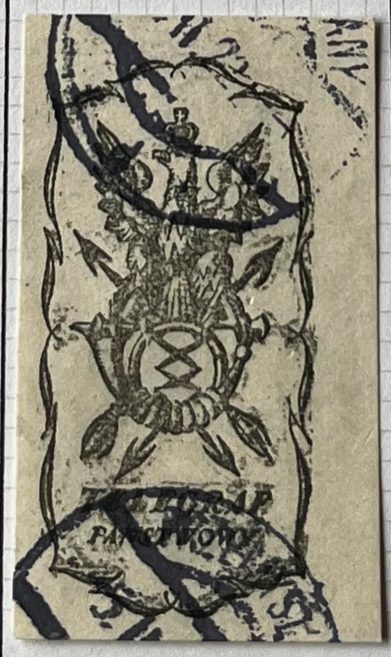

Timbre poste utilisé comme timbre-taxe.



REPUBLIQUE POLONAISE

1919 - Carte postale expédiée de POSEN à destination de BERLIN.



1919 - Enveloppe à 25 f pour la Pologne du Nord.



REPUBLIQUE POLONAISE

28 novembre 1919 - Carte postale allemande avec surcharge du timbre et de textes polonais pour la Pologne du Nord.

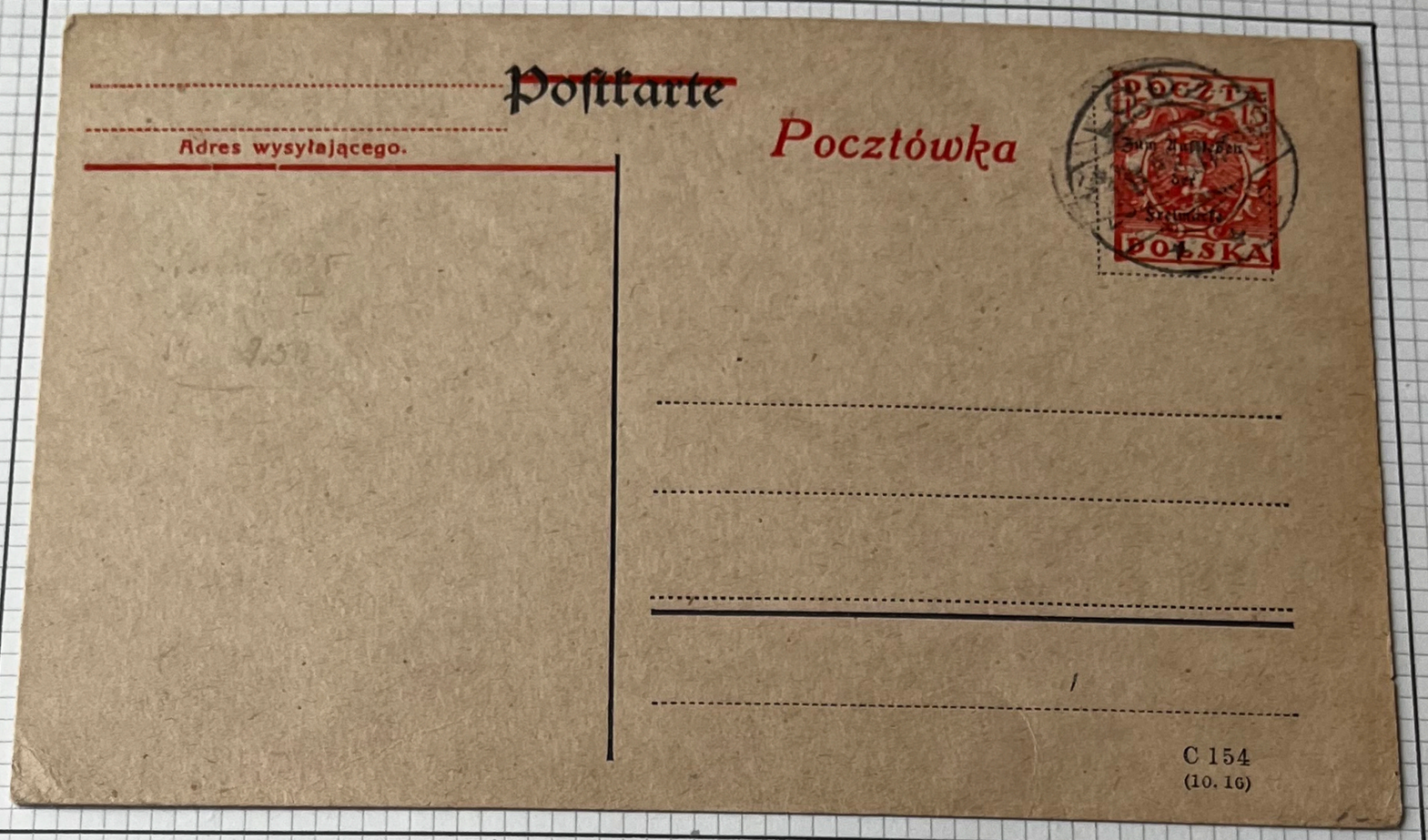

REPUBLIQUE POLONAISE

29 novembre 1919 - Lettre postée à POSEN. Cachet polonais, affranchissement mixte par timbres allemand et polonais.



Emissions locales de timbres taxe provisoires

Surcharge provisoire de NISKO en septembre 1920 en l'attente d'une griffe pour timbres taxe. Type I.





REPUBLIQUE POLONAISE

Fin 1919 - Série commémorative de l' ouverture du Parlement, avec surcharge encadrée pour servir de timbres taxe à GRAUDENZ (Grudziac).





Même série sur fragments oblitérés à GRAUDENZ le 17 mars 1920.





REPUBLIQUE POLONAISE

1919 & 1920 - Emission pour la Pologne du Nord

Tirage sur papier épais vergé horizontalement dentelé 11½ .







Tirage sur papier ordinaire dentelé 11½ très irrégulièrement



Tirage sur papier ordinaire dentelé 10



REPUBLIQUE POLONAISE

1920 - Emission pour la Pologne du Nord

Tirage sur papier fin vergé verticalement dentelé irrégulièrement 11½









Tirage sur papier transparent vergé verticalement dentelé 10



REPUBLIQUE POLONAISE

1920 - Emission pour la Pologne du Nord

Tirage sur papier fin vergé verticalement dentelé 10 x 11½





Tirage sur papier fin vergé verticalement dentelé 9



Tirage sur papier fin vergé verticalement dentelé grossièrement 9



REPUBLIQUE POLONAISE

1920 - Emission pour la Pologne du Nord

Tirage sur papier fin vergé verticalement dentelé 11½









Tirage sur papier transparent vergé verticalement d.10 x 11½



REPUBLIQUE POLONAISE

1920 - Emission pour les territoires de la Pologne du Nord
Tirages sur papier transparent très fin

Dentelés 11½





Dentelés très grossièrement 11½



Dentelés 9½



Dentelés 10



REPUBLIQUE POLONAISE

19 juin 1922 - Emission polonaise pour les territoires silésiens rattachés à la Pologne à la suite du plébiscite organisé par la Commission Gouvernementale . Tirage : 1.000.000 de séries complètes. Armoiries polonaises et mineur silésien. Valeurs en monnaie allemande et dentelés 9 à 14½ sur divers papiers fins . Nuances variées .









REPUBLIQUE POLONAISE

19 juin 1922 - Variétés des dentelures des petites valeurs émises par le gouvernement polonais pour les territoires de la Haute Silésie orientale attribués à la Pologne suite au plébiscite du 20 mars 1921.

11 ½ x 11



11 ½ x 11 ¼







12 ¾ x 10 ¾



13 ¼ x 13 ¾



12 ½ x 11



12 ½ x 10 ¾



12 ¾









12 ¾ x 11



12 ¾ x 11 ¼





12 ¾ x 11 ½





12 ¾ x 10 ¾



12 ¾ x 13



12 ¾ x 13 ½



REPUBLIQUE POLONAISE

19 juin 1922 - Variétés des dentelures des petites valeurs émises par le Gouvernement polonais pour les territoires de la Haute SILESIE orientale attribués à la Pologne suite au plébiscite du 20 mars 1921.

10 ¼



10 ¼ x 10 ½



10 ¾



11



11 x 10 ¾



11 ¼ x 11 ½



11 ¼ x 12 ½



11 ¼ x 13 ¾



11 ½



REPUBLIQUE POLONAISE

19 juin 1922 - Variétés des dentelures des petites valeurs émises par le Gouvernement polonais pour les territoires de la Haute Silésie orientale attribués à la Pologne suite au plébiscite du 20 mars 1921.

13 x 11 ½



13 ½ x 14 ¼



13 ¾ x 13 ¼



13 ¾ x 11 ½



13 ¾ x 12 ¾



13 ¾ x 13



14 x 10 ¾



14 x 11 ¼



14 x 11 ½



14 x 14 ¼



14 x 12 ½



14 ¼ x 14 ¼



14 ½ x 10 ¾



14 ½ x 12 ¾





REPUBLIQUE POLONAISE

19 juin 1922 - Variétés des dentelures des petites valeurs émises par le Gouvernement polonais, pour les territoires de la Haute Silésie orientale attribués à la Pologne suite au plébiscite du 20 mars 1921.

12 ¾ x 13 ¼



13 ¼ x 13 ¾



13 ¼



13 ¼ x 12 ½



13 x 12 ¾



13 ¼ x 12 ¾



13 ¼ x 13 ½



13 ½ x 13 ¾



13 ¼ x 13 ½



13 ½



13 ½ x 13 ¼



13 ¾ x 13 ¼



13 ¾ x 14 ¼



REPUBLIQUE POLONAISE

19 juin 1922 - Emission pour le territoire de la Silésie Orientale
Tirage dentelé 12½













REPUBLIQUE POLONAISE

19 juin 1922 à 15 mars 1923 - Dentelures des valeurs en marka.
Les timbres grand format sont généralement dentelés en 3 ou 4 systèmes différents ce qui rend impossible leur classification.
On s' accorde à considérer les combinaisons en deux sortes : grosses dentelures de 10 à 12 et dentelures fines de 12 ½ à 14 ½
Tous les timbres n' existent pas dans les deux genres.

Dentelures fines









REPUBLIQUE POLONAISE

19 juin 1922 à 15 mars 1923 - Dentelures des valeurs en marka :
Les timbres grand format sont généralement dentelés en 3 ou 4 systèmes différents ce qui rend impossible leur classification.
On s' accorde à considérer les combinaisons en deux sortes : grosses dentelures de 10 à 12 et dentelures fines de 12 ½ à 14 ½

Grosses dentelures :









REPUBLIQUE POLONAISE

19 juin 1922 à mars 1923 - Complément de l' émission pour les territoires silésiens rattachés à la Pologne, suite au plébiscite organisé par la Commission Gouvernementale, en Haute Silésie.
Valeurs en monnaie allemande .











REPUBLIQUE POLONAISE
EMISSIONS LOCALES DES POSTES POLONAISES
EMISSION DE LUBLIN

19 décembre 1918 - Emission régionale pour la Galicie et la Silésie autrichiennes, faite à LUBLIN ancien Gouvernement Général de la Pologne du Sud sous contrôle austro-hongrois. Dentelés 12 ½

Emission avec nouvelles valeurs en surcharge. Tirage 13.000 séries





Trait à gauche et non étoile



Traits sur l' ancienne valeur



Surcharge en violet



Emission sans nouvelles valeurs en surcharge. Tirage 22.000 séries

Surcharge normale



POC/ : Surcharge cassée



REPUBLIQUE POLONAISE

5 à 21 décembre 1918

Variétés de l' émission locale de LUBLIN pour la Pologne du Sud.

P et étoile absents à gauche



Etoiles différentes.



Surcharges de la valeur différentes





Variétés du chiffre 5





Grosse barre à gauche



Surcharges fortement déplacées :

Vers le haut



Vers le bas



Timbres ayant reçu la surcharge supérieure mais pas la surcharge changeant la valeur faciale et employés à l' ancienne



REPUBLIQUE POLONAISE
EMISSIONS LOCALES DES POSTES POLONAISES
EMISSION DE LUBLIN

5 décembre 1918 - Emission régionale de LUBLIN
Tirage 64.000 séries







Surcharges renversées







19 décembre 1918 - Emission régionale de LUBLIN

Tirage dentelé 11½

3/3



Tirage dentelé 11½ x 12½



REPUBLIQUE POLONAISE

24 décembre 1918 - Lettre postée à LUBLIN à destination de CRACOVIE. Adresse au verso. Série complète de la Fondation Charles I surchargée à LUBLIN. Tirage : 64.000 séries complètes.



27 décembre 1918 - Même série sur une lettre postée à LUBLIN à destination de LILLE en France . Cachet du bureau B.

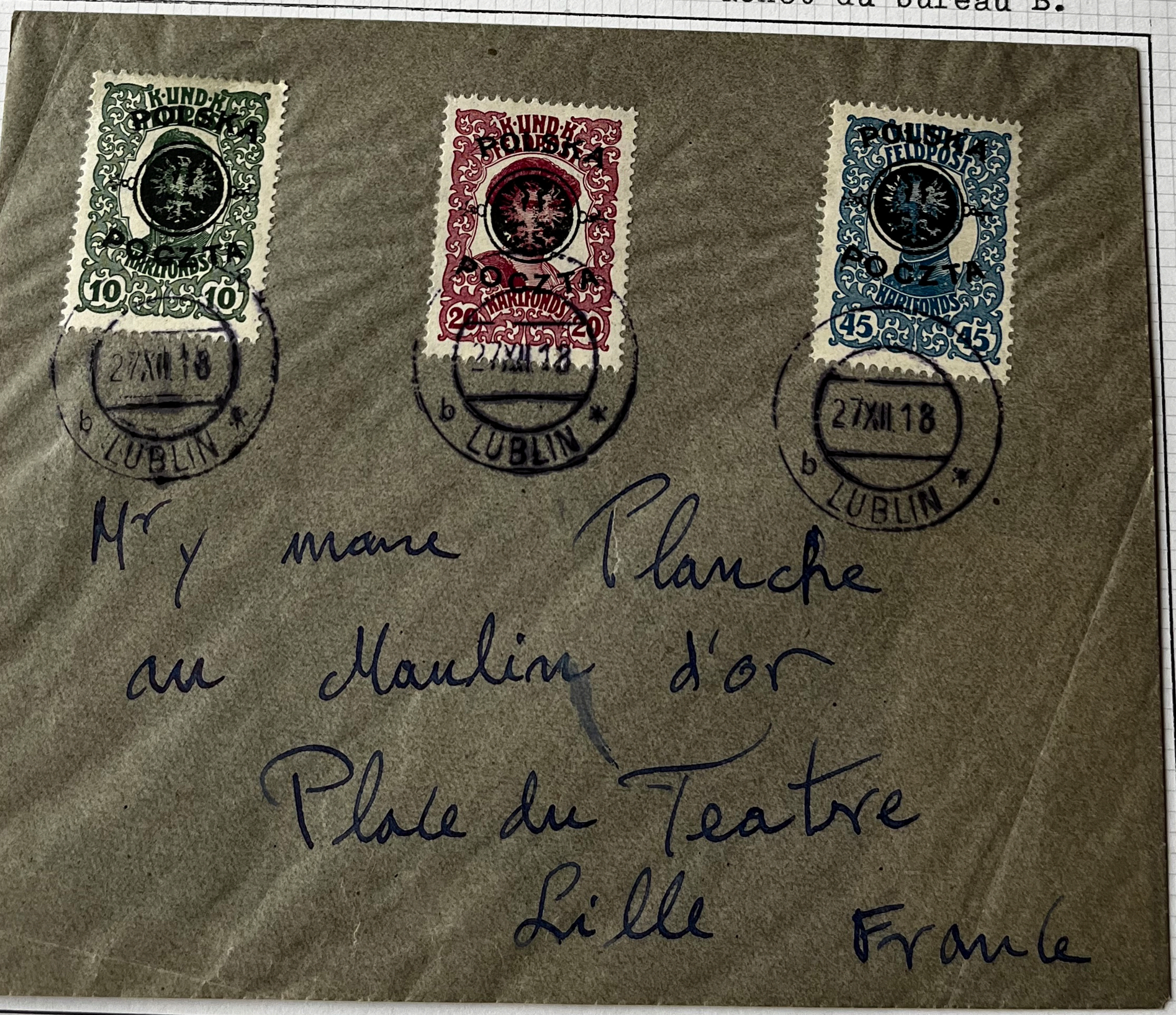

REPUBLIQUE POLONAISE

Cartes postales de franchise de l' Armée autrichienne de 1918.
Surchargées à LUBLIN pour la Pologne du Sud .

Tarif intérieur à 15 heller.



Tarif étranger à 25 H.



REPUBLIQUE POLONAISE

1919 - Cartes postales autrichiennes avec surcharges de CRACOVIE pour la Pologne du Sud.

Type I : petits chiffres de 3½ mm.



Type II : Gros chiffres de 4 mm. En outre pas de motif central entre les mots et double cache de l' ancienne valeur.



REPUBLIQUE POLONAISE

1919 - Cartes postales autrichiennes surchargées à CRACOVIE pour les territoires de la Pologne du Sud.
Sur carte avec réponse payée. Partie I avec cachet de CRACOVIE du 28 mars et partie II avec cachet de SOSNOWICE du 7 avril.



Même surcharge sur carte autrichienne ordinaire.

REPUBLIQUE POLONAISE

1919 - Cartes-lettres autrichiennes à 15 h avec surcharges de CRACOVIE, pour la Pologne du Sud.

Surcharge type I avec "25 hal.".

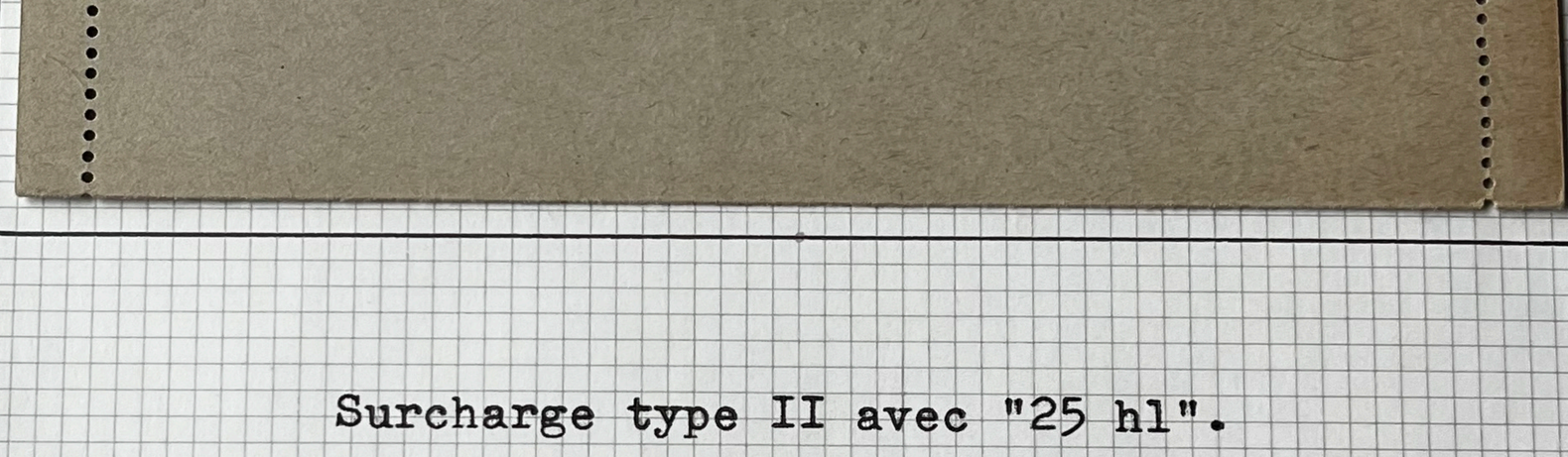

Surcharge type II avec "25 hl".



REPUBLIQUE POLONAISE

1919 - Cartes-lettres autrichiennes à 20 h avec surcharges de CRACOVIE pour la Pologne du Sud .

Surcharge type I avec "25 hl.".



Surcharge type II avec "25 h.".

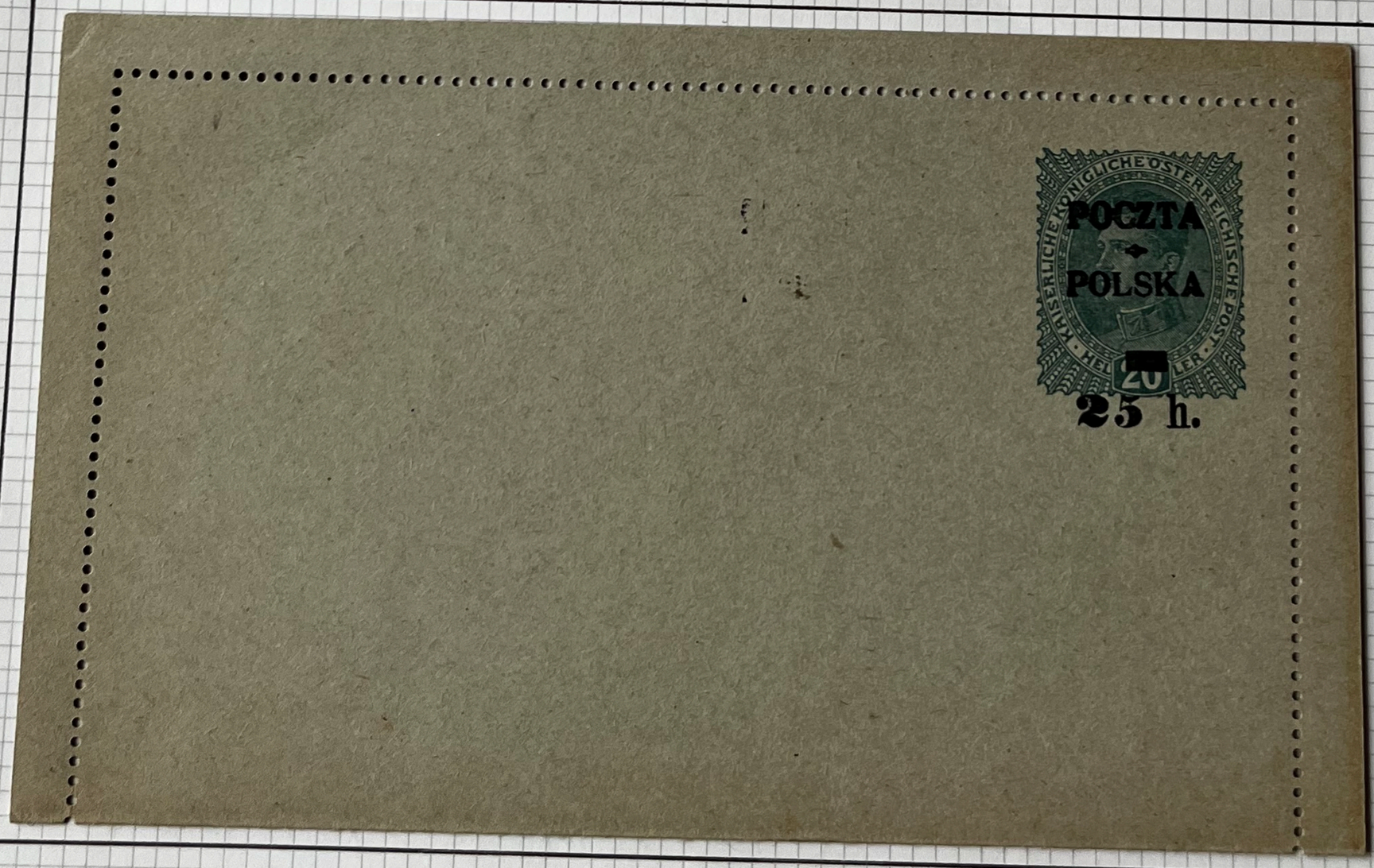

REPUBLIQUE POLONAISE

10 janvier 1919 - Emission locale de CRACOVIE. Valable dans toute la Pologne du Sud. Variétés de nuances et de papiers.
Tirage : 1.100 séries complètes.









Mikulski Mikulski

REPUBLIQUE POLONAISE

Timbres de l' émission locale de CRACOVIE du 10 janvier 1919 sur fragments avec oblitérations .



















10 janvier 1919 - Timbre taxe de l' émission locale de CRACOVIE avec surcharge noire au lieu de rouge. Tirage : 15.



REPUBLIQUE POLONAISE

EMISSION REGIONALE DE CRACOVIE

10 janvier 1919 - Timbres pour journaux d' Autriche avec surcharge "Poste polonaise" en deux lignes . Il y a deux types très légèrement différents de ces surcharges qui se distinguent par le motif central.
Tirage : 11.350 séries complètes.



Idem - Surcharge sur timbres taxe autrichiens de 1916.
Tirage : 40 séries complètes



Idem - Surcharge sur timbres taxe autrichiens provisoires de 1917
Tirages respectifs : 700 et 6020 exemplaires.



REPUBLIQUE POLONAISE

10 janvier 1919 - Cartes postales autrichiennes surchargées à CRACOVIE pour usage dans la "Petite Pologne". Territoires de la Galicie et de la Silésie autrichienne. Valeurs en haller au type III.
(La monnaie est simplement désignée par la lettre "h".)



R.V.



REPUBLIQUE POLONAISE

26 janvier 1919 - Emission locale de CRACOVIE pour la Pologne du Sud . Timbre avec nouvelle valeur. Tirage : 100.000 exemplaires.

Surcharge plus épaisse.



Surcharge normale



Surcharge renversée



Fragment avec oblitération de CRACOVIE du 22 février 1919 .



Variétés de 1' émission surchargée de CRACOVIE du 10 janvier 1919.

Nuance bleu-vert au lieu de vert.



Lettres "O" plus étroites.





Papier avec fils de soie



Timbres avec motif central dela surcharge différent:

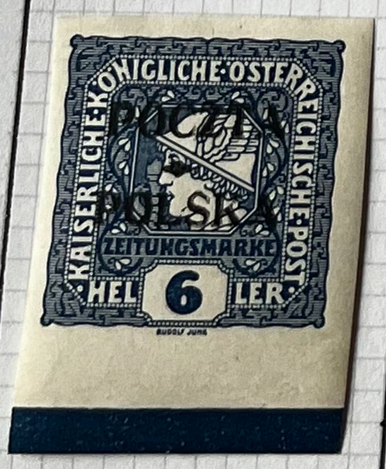









REPUBLIQUE POLONAISE

27 janvier 1919 - Emission pour la Pologne du Sud. Valeurs en heller et couronne. Non dentelés. Papier ordinaire assez épais. Nuances de couleurs. Il n' a pas été tenu compte de la différence de tirages entre dentelés et non dentelés à l' origine. Estimation : environ 250.000 séries complètes.











REPUBLIQUE POLONAISE

Février 1919 - Emission pour la Pologne du Sud

Tirage non dentelé sur papier vergé horizontalement







Fragment d'entier postal de Pologne du Sud avec affranchissement complémentaire de Pologne du Nord. Expédié de JASLO le 7 août 1919



REPUBLIQUE POLONAISE

Variétés de papiers de la série non dentelée pour la Pologne du Sud du 27 janvier 1919 .

Impression sur papier vergé horizontalement.



Impression sur papier très épais, jaunâtre, gomme brune.



Impression sur papier vergé verticalement .



Mai 1920 - Timbres taxe. Valeurs complémentaires. Papier fin . Dentelés finement 11½. Tirage : 993.000 séries.



POSTE POLONAISE EN GALICIE ET SILESIE AUTRICHIENNES

Lettre recommandée postée à CRACOVIE le 7 février 1919 et portant diverses valeurs de l'émission du 10 janvier 1919 dont le 90 h. qui n'a eu qu'un tirage de 1300 exemplaires.



REPUBLIQUE POLONAISE

Février 1919 - Emission pour la Pologne du Sud

Tirage sur papier ordinaire dentelé 11 ½











REPUBLIQUE POLONAISE

Février 1919 - Emission pour la Pologne du Sud

Tirage sur papier vergé horizontalement dentelé 11 ½









Tirage sur papier vergé verticalement dentelé 11½



REPUBLIQUE POLONAISE

Février 1919 - Emission pour la Pologne du Sud

Tirage sur papier ordinaire dentelé 10 x 11½





Tirage sur papier vergé horizontalement dentelé 10 x 11½



11½ x 11¼

Tirage sur papier ordinaire dentelé 11½ x 11.



Tirage sur papier ordinaire dentelé 11½ x 10



REPUBLIQUE POLONAISE

27 janvier 1919 - Variétés de dentelures de l' émission pour la Pologne du Sud avec valeurs en Couronnes.

11½ x 11¾



11¼ x 11½



11½ x 11



11½ x 11¼ x 11¾



10 x 11½ x 9¾



10 x 11½



11¾ x 11½



11¼ x 12 x 11¼ x 11¼



10¼ x 11½ x 10 x 11½



REPUBLIQUE POLONAISE

Emission dite de CRACOVIE. Tirage : 100.400 séries complètes.
12 février 1919 - Emission régionale pour la Galicie

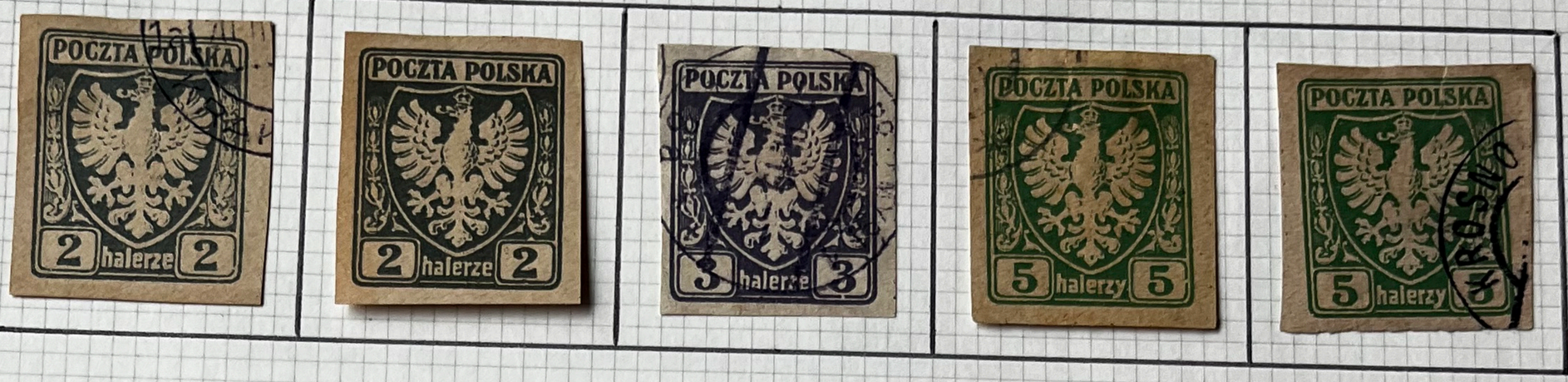









REPUBLIQUE POLONAISE

Emission de CRACOVIE avec tentatives de dentelures non officielles.

























Perforation S.O.

Percés en lignes.

Dentelés 11 ½.

Perforés 9.







REPUBLIQUE POLONAISE

Variétés diverses de l' émission régionale de CRACOVIE en 1919

Couleur du 2 h.



Centre déplacé.



Places des perforations imprimées.



Impression sur papier brunâtre, très épais et rugueux.



Timbres taxe de l' émission surchargée du 10 janvier 1919 avec motif central au type II.

