
1992
3000
БЕЛАРУСЬ
BELARUS


BELARUS
1997
БЕЛАРУСЬ
З НОВЫМ ГОДАМ!
1400


BELARUS
1997
БЕЛАРУСЬ
З КАЛЯДАМІ!
4400


BELARUS
1997
БЕЛАРУСЬ
З НОВЫМ ГОДАМ!
1400


BELARUS
1997
БЕЛАРУСЬ
З КАЛЯДАМІ!
4400


МАШЭРАЎ П.М.
1918 - 1980
БЕЛАРУСЬ
BELARUS 1998
2500

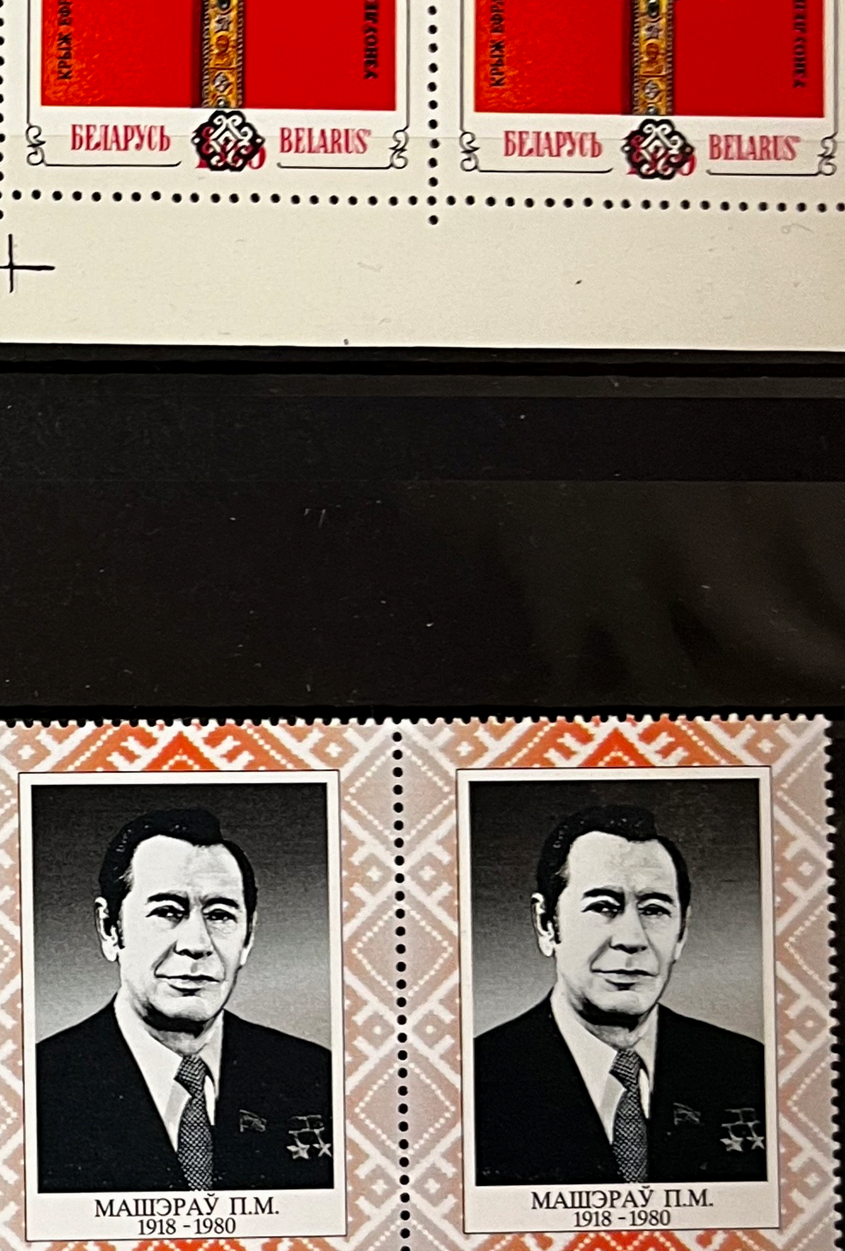
МАШЭРАЎ П.М.
1918 - 1980
БЕЛАРУСЬ
BELARUS 1998
2500
МАШЭРАЎ П.М.
1918 - 1980
БЕЛАРУСЬ
BELARUS 1998
2500
МАШЭРАЎ П.М.
1918 - 1980
БЕЛАРУСЬ
BELARUS 1998
2500
МАШЭРАЎ П.М.
1918 - 1980
БЕЛАРУСЬ
BELARUS 1998
2500


775
ГАДОЎ НЯСВІЖУ
15000 БЕЛАРУСЬ BELARUS 1998
EUROPA
Нясвіж. Замак XVI-XVIII ст. Да 775-годдзя горада
ЗАК.359-98
БЕЛАРУСЬ 1998 BELARUS
NAGANO
4400
7500
3300
2000
Belarus 500
Беларусь
Belarus
БЕЛАРУСЬ 2004
320
900
BirdLife
2005
Belarus
БЕЛАРУСЬ
Strix nebulosa
МИНСК·МІНСК
1990
ПОЧТА СССР 5к
18.1.
1990
SG
6108
Sanda
feyre
lot
2011
£49
т£5.

БЕЛАРУСЬ BELARUS 1998

1400

МАЗ-205, 1947г.

БЕЛАРУСЬ BELARUS 1998

2000

МАЗ-5335, 1968г.

БЕЛАРУСЬ BELARUS 1998

3000

МАЗ-5549, 1977г.

БЕЛАРУСЬ BELARUS 1998

4400

МАЗ-5551, 1985г.

БЕЛАРУСЬ BELARUS 1998

7500

МАЗ-5516, 1994г.


БЕЛАРУСЬ
BELARUS
МИНСК
УЧАСТОК ПОЧТАМТ МЕЖДУНАРОДНЫЙ

Г. НАРБУТ 1992 0.70 Пошта України

Г. НАРБУТ 1992 5.00 Пошта України

Г. НАРБУТ 1992 10.00 Пошта України

Г. НАРБУТ 1992 20.00 Пошта України

Г. НАРБУТ 1992 50.00 Пошта України

ПОШТА 1993 300.00 УКРАЇНИ

Пошта України 0.50 НАРОДНА ВИШИВКА 1992

UKRAINA УКРАЇНА 60к

UKRAINA УКРАЇНА 70к

UKRAINA УКРАЇНА 1.00

UKRAINA УКРАЇНА

ПОШТА 1993 150.00 УКРАЇНИ



0 - 35 1991 ПОЧТА СССР
0 - 43 1991 ПОЧТА СССР
0 - 45 1991 ПОЧТА СССР
1к 0 - 50 1988 ПОЧТА СССР
0 - 50 1991 ПОЧТА СССР
3к 1 - 00 1988 ПОЧТА СССР
3к 3 - 00 1988 ПОЧТА СССР
5к - 00 1988 ПОЧТА СССР
10к - 00 1988 ПОЧТА СССР
20 - 00 1991 ПОЧТА СССР
30 - 00 1988 ПОЧТА СССР
50 - 00 1988 ПОЧТА СССР
АКЦИЗНА МАРКА
АЛКОГОЛЬНІ НАПОЇ
ЄР 3437060
УКРАЇНА
АЛКОГОЛЬНІ НАПОЇ
АКЦИЗНА МАРКА

Традиційні весільні головні убори українців

Зам. 7-3850. 08.08.2007

ПК «Україна».

На марках – українські традиційні дівочі та парубочі головні убори західних і центральних земель України. Всі вирізняються надзвичайно різноманітними оздобними матеріалами, строкатістю та яскравістю кольорів. Більшість зображених головних уборів – експонати Музею етнографії та художнього промислу у Львові.

4 823027 119861

1997 УКРАЇНА UKRAINA 100-РІЧЧЯ ПЕРШОГО ПОСЕЛЕННЯ УКРАЇНЦІВ В АРГЕНТИНІ 20к. Пам'ятник Тарасові Шевченку в Буенос-Айресі

Ан–74 ТК–200 20к. УКРАЇНА UKRAINA 1997

20 к. УКРАЇНА UKRAINA Есмінець «ЗАВЄТНИЙ» 1903р. 1997

60 к. 1997 УКРАЇНА UKRAINA ГРИГОРІЙ СКОВОРОДА 1722-1794

УКРАЇНА·UKRAINA 40к 1998 Анна Ярославна

НАГАНО '98 XVIII ЗИМОВІ ОЛІМПІЙСЬКІ ІГРИ 1998 20к УКРАЇНА·UKRAINA

УКРАЇНА UKRAINA 20 к. 1997 З Різдвом Христовим!

УКРАЇНА UKRAINA Юрій Федорович ЛИСЯНСЬКИЙ 1773—1837 40к 1998

Г. НАРБУТ
20.00
Пошта України

Г. НАРБУТ
50.00
Пошта України

Г. НАРБУТ
0.70
Пошта України

Г. НАРБУТ
5.00
Пошта України

Г. НАРБУТ
10.00
Пошта України

Г. НАРБУТ
20.00
Пошта України

Г. НАРБУТ
50.00
Пошта України

ПОШТА
1994
Ж УКРАЇНИ

УКРАЇНА
UKRAINA

УКРАЇНА
3

Відзнака Президента України
орден "За заслуги"
УКРАЇНА 1997 UKRAINA 60к.

Відзнака Президента України
орден Богдана Хмельницького
УКРАЇНА 1997 UKRAINA 40к.

Відзнака Президента України
орден "За мужність"
УКРАЇНА 1997 UKRAINA 30к.

Відзнака Президента України
медаль "За військову службу Україні"
УКРАЇНА 1997 UKRAINA 20к.

Відзнака Президента України
медаль "За бездоганну службу"
УКРАЇНА 1997 UKRAINA 20к.

НАРОДИ УКРАЇНИ

1996 ІГРИ XXVI ОЛІМПІАДИ. АТЛАНТА
УКРАЇНА UKRAINA
40 000
1996

ДЕНЬ НЕЗАЛЕЖНОСТІ
1991 1996
1996
20 000
УКРАЇНА UKRAINA

Г. НАРБУТ
20.00
Пошта України

АН-2
УКРАЇНА UKRAINA
1996
20 000

Транспортний багатоцільовий літак АН-2 — родоначальник великого сімейства АНів, створений у 1947 році. АН-2 — один з наймасовіших та найдовговічніших літаків у світі.

1945-1995
UNESCO
УКРАЇНА 20 к. UKRAINA

MICIЯ STS - 87
COLLABORATIVE URRAINIAN EXPERIMENT
USA UKRAINE
НКАУ NASA
Космонавт-дослідник України Л.Каденюк
XI-XII 1997

40k
УКРАЇНА 1997 UKRAINA

20К.
УКРАЇНА UKRAINA

УКРАЇНА UKRAINA
20 к. З Різдвом Христовим! 1997

60 К. 1997
УКРАЇНА UKRAINA
ГРИГОРІЙ СКОВОРОДА
1722-1794

20 к.
УКРАЇНА UKRAINA
«ЗАВЄТНИЙ» 1903р
1997

1997
УКРАЇНА UKRAINA
100-РІЧЧЯ ПЕРШОГО ПОСЕЛЕННЯ УКРАЇНЦІВ В АРГЕНТИНІ
20к.

ПАТРІАРХ
ЙОСИФ СЛІПИЙ
КАРДИНАЛ 1892-1984
15.00
пошта України
Р. Зарицький 1993 А. БЕЧКЕР

З Великоднем!
15.00
ПОШТА УКРАЇНИ 1993

1993 Г. НАРБУТ
10.00
Пошта України

ПОШТА УКРАЇНИ 1995
гетьман ПЕТРО КОНАШЕВИЧ-САГАЙДАЧНИЙ
30000

20000
АСТРОНОМІЧНА ОБСЕРВАТОРІЯ КИЇВСЬКОГО УНІВЕРСИТЕТУ імені ТАРАСА ШЕВЧЕНКА
150 років
UKRAINA 1995
Україна

30000
АСТРОНОМІЧНА ОБСЕРВАТОРІЯ КИЇВСЬКОГО УНІВЕРСИТЕТУ
UKRAINA 1995
Україна

50000
АСТРОНОМІЧНА ОБСЕРВАТОРІЯ КИЇВСЬКОГО УНІВЕРСИТЕТУ — ПАМ'ЯТНИК АРХІТЕКТУРИ
1845 рік
UKRAINA 1995
Україна

1996 РОСЛИННИЙ СВІТ УКРАЇНИ
УКРАЇНА
НАРЦИС ВУЗЬКОЛИСТИЙ
NARCISSUS ANGUSTIFOLIUS
40к.
UKRAINA

БІЛОТКА АЛЬПІЙСЬКА
LEONTOPODIUM ALPINUM
20к.
UKRAINA

ERYTHRONIUM DENS-CANIS L.
ЧЕРВОНА КНИГА УКРАЇНИ
ЕРИТРОНІЙ СОБАЧИЙ ЗУБ
200.00
1993
ПОШТА УКРАЇНИ

CYPRIPEDIUM CALCEOLUS L.
ЧЕРВОНА КНИГА УКРАЇНИ
ЧЕРЕВИЧКИ ЗОЗУЛИНІ
200.00
1993
ПОШТА УКРАЇНИ

1996 ІГРИ XXVI ОЛІМПІАДИ. АТЛАНТА
УКРАЇНА UKRAINA
40 000
1996

ДЕНЬ НЕЗАЛЕЖНОСТІ
1991 1996
1996
20 000
УКРАЇНА UKRAINA



Ж - 1грв 10 коп.
Є - 1грв. 48 коп.
Е - 0,40 коп.
Д - 0,20 коп.
Львів серпень 1998 р.
Sept 199
VIV-POSHTAMT
АКЦИЗНА МАРКА
02 ААЙ 221945
03/4
АЛКОГОЛЬНІ НАПОЇ
ЛГП 0,5 л

Скопинская керамика
50 руб.
Скопинская керамика
50 руб.
Жостовская роспись
1993
50 руб.
Жостовская роспись
1993
50 руб.
1993 РОССИЯ ROSSIJA
Городецкая роспись
100 руб.
1993 РОССИЯ ROSSIJA
Городецкая роспись
100 руб.
Ростовская финифть
1993
Ростовская финифть
1993
1993 РОССИЯ ROSSIJA
Лаковая миниатюра. Федоскино
250 руб.
1993 РОССИЯ ROSSIJA
Лаковая миниатюра. Федоскино
250 руб.
РОССИЯ ROSSIJA 1993 руб. 100
РОССИЯ ROSSIJA 1993 руб. 100
РОССИЯ ROSSIJA 1993 руб. 100
ЦЕНТР ПОДГОТОВКИ КОСМОНАВТОВ ИМ. Ю. А. ГАГАРИНА 100 РУБ.
ЦЕНТР ПОДГОТОВКИ КОСМОНАВТОВ ИМ. Ю. А. ГАГАРИНА 250 РУБ.
ЦЕНТР ПОДГОТОВКИ КОСМОНАВТОВ ИМ. Ю. А. ГАГАРИНА 500 РУБ.
Гибискус китайский Hibiscus rosa-sinensis
1993 РОССИЯ ROSSIJA 15 руб.
Цикламен персидский Cyclamen persicum
1993 РОССИЯ ROSSIJA 25 руб.
Фуксия гибридная Fuchsia hybrida
1993 РОССИЯ ROSSIJA 50 руб.
Бегония вечноцветущая Begonia semperflorens
1993 РОССИЯ ROSSIJA 100 руб.
Selenicereus grandiflorus 1994
Селеницереус крупноцветковый
РОССИЯ ROSSIJA 250 руб.
WWF РОССИЯ ROSSIJA 1993 ТИГР. Panthera tigris
WWF РОССИЯ ROSSIJA 1993 ТИГР. Panthera tigris
WWF РОССИЯ ROSSIJA 1993 ТИГР. Panthera tigris
Н. А. РИМСКИЙ-КОРСАКОВ 1844–1908
250 руб. РОССИЯ Rossija 1994
ЗОЛОТОЙ ПЕТУШОК 1907
250 руб. РОССИЯ Rossija 1994
ЦАРСКАЯ НЕВЕСТА 1898
250 руб. РОССИЯ Rossija 1994
СНЕГУРОЧКА 1881
250 руб. РОССИЯ Rossija 1994
8875 г


500 РУБ.
1993
ТИГР. Panthera tigris
РОССИЯ
ROSSIJA
С ПРАЗДНИКОМ ПОБЕДЫ!
Н.Н.Баскаков. ПОБЕДА. 1974
РОССИЯ·ROSSIJA 1992 5к
РОССИЯ·ROSSIJA 1р
Чирок-трескунок · Anas querquedula
Красноголовый нырок · Aythya ferina
Kacamka · Anas falcata
БУРАТИНО
1992 РОССИЯ·ROSSIJA
к25
ЧИПОЛЛИНО
к30
НЕЗНАЙКА
50к
1992
АНДРЕЙ РУБЛЁВ. СПАС. РУБЕЖ XIV-XV ВВ.
1р РОССИЯ·ROSSIJA
1992 БАРСЕЛОНА ИГРЫ XXV ОЛИМПИАДЫ
3р
С НОВЫМ ГОДОМ!
1993
50 к
РОССИЯ ROSSIJA 1993
250 руб.
50 руб.
60 руб.
90 руб.
100 руб.
250 руб.
П.И.Чайковский. Балет „Щелкунчик"
25р
10р
1992
Россия Rossija
НОВГОРОДСКИЙ КРЕМЛЬ
БАШНИ КУКУЙ КНЯЖАЯ XIV-XVII
РОССИЯ·ROSSIJA 25 руб.
РОССИЯ 1493·1993 ДАНИЯ
РОССИЯ ROSSIJA 1993 90 руб.


SIDA AIDS СПИД
ПОЧТА
SIDA AIDS СПИД
90 РУБ.
РОССИЯ
ROSSIJA
1993
ГОЗНАК
175 ЛЕТ
РОССИЯ
ROSSIJA
100 РУБ.
1993
2 РУБ.
3 РУБ.
10 РУБ.
15 РУБ.
25 РУБ.
Мойдодыр
Тараканище
Муха-Цокотуха
Айболит
Бармалей
100
РОССИЯ
ROSSIJA
25 РУБ.
НОВГОРОДСКИЙ КРЕМЛЬ
1993
50 РУБ.
100 РУБ.
250 РУБ.
500 РУБ.
ТИГР, Panthera tigris


РОССИЯ 5.00
РОССИЯ 3.00
РОССИЯ 25р
РОССИЯ 10р
РОССИЯ 50р
РОССИЯ 10р
РОССИЯ 25р
РОССИЯ 2.00
РОССИЯ 0.10
5.00
РОССИЯ
ROSSIJA · 2003
МОСКВА



Н.А. РИМСКИЙ-КОРСАКОВ 1844-1908
250 руб.
РОССИЯ Rossija 1994
ЗОЛОТОЙ ПЕТУШОК 1907
250 руб.
РОССИЯ Rossija 1994
Epiphyllum peacockii 1994
Mammillaria swinglei 1994
Lophophora williamsii 1994
Opuntia basilaris 1994
РОССИЯ ROSSIJA 100 руб.
РОССИЯ ROSSIJA 100 руб.
РОССИЯ ROSSIJA 250 руб.
Selenicereus grandiflorus 1994
150 руб.
150 руб.
150 руб.
150 руб.
150 руб.
150 руб.
150 руб.
150 руб.
150 руб.
ФРАНЦИЯ. ПАРИЖ. СОБОР НОТР-ДАМ
РОССИЯ Rossija 1994
ВАТИКАН. РИМ. СОБОР СВ. ПЕТРА
ГЕРМАНИЯ. КЕЛЬН
РОССИЯ Rossija 1994
ИСПАНИЯ. СЕВИЛЬЯ. СОБОР
РОССИЯ Rossija 1994
РОССИЯ. МОСКВА. ПОКРОВСКИЙ
США. НЬЮ-ЙОРК. СОБОР СЕНТ-ПАТРИК
ЦЕНТР ПОДГОТОВКИ КОСМОНАВТОВ ИМ. Ю. А. ГАГАРИНА
ЦЕНТР ПОДГОТОВКИ КОСМОНАВТОВ ИМ. Ю. А. ГАГАРИНА 250 руб.
ТРЕНАЖЕР 1994
С ПРАЗДНИКОМ ПОБЕДЫ!
ПІДСУМКОМ ВІЙСЬКОВИХ ДІЙ У 1944 РОЦІ СТАЛО ПОВНЕ ВИЗВОЛЕННЯ ВІД НІМЕЦЬКО-ФАШИСТСЬКОЇ ОКУПАЦІЇ ТЕРИТОРІЙ РОСІЇ, УКРАЇНИ І БІЛОРУСІ
ИТОГОМ ВОЕННЫХ ДЕЙСТВИЙ В 1944 ГОДУ ЯВИЛОСЬ ПОЛНОЕ ОСВОБОЖДЕНИЕ ОТ НЕМЕЦКО-ФАШИСТСКОЙ ОККУПАЦИИ ТЕРРИТОРИЙ РОССИИ, УКРАИНЫ И БЕЛАРУСИ
ВЫНІКАМ ВАЕННЫХ ДЗЕЯННЯЎ У 1944 ГОДЗЕ З'ЯВІЛАСЯ ПОЎНАЕ ВЫЗВАЛЕННЕ АД НЯМЕЦКА-ФАШЫСЦКАЙ АКУПАЦЫІ ТЭРЫТОРЫЙ РАСІІ, УКРАІНЫ І БЕЛАРУСІ
ВЕЛИКАЯ ОТЕЧЕСТВЕННАЯ ВОЙНА 1941-1945 гг.
50-ЛЕТИЕ ОСВОБОЖДЕНИЯ ТЕРРИТОРИИ РОССИИ
100 руб. РОССИЯ ROSSIJA 1994
50-ЛЕТИЕ ОСВОБОЖДЕНИЯ ТЕРРИТОРИИ УКРАИНЫ
50-ЛЕТИЕ ОСВОБОЖДЕНИЯ ТЕРРИТОРИИ БЕЛАРУСИ
150 руб. 1994 РОССИЯ Rossija
Лауреат Нобелевской премии П. Л. Капица 1894-1984
150 руб. 1994 РОССИЯ Rossija
Лауреат Нобелевской премии П. А. Черенков 1904-1990
ЦЕНТР ПОДГОТОВКИ КОСМОНАВТОВ ИМ. Ю. А. ГАГАРИНА 500 руб.
ROSSIJA РОССИЯ ГИДРОЛАБОРАТОРИЯ 1994
ВАСИЛИЙ ДМИТРИЕВИЧ ПОЛЕНОВ
РУБ. 150
РОССИЯ · ROSSIJA 1994
В.Д. ПОЛЕНОВ. ЗОЛОТАЯ ОСЕНЬ 1893
ИГРЫ ДОБРОЙ ВОЛИ
САНКТ-ПЕТЕРБУРГ'94
РОССИЯ ROSSIJA 100 руб.
УХТОМСКИЙ. 1719-1774 КРАСНЫЕ ВОРОТА В МОСКВЕ 1753-1757
РОССИЯ ROSSIJA 50 руб. 1994
ДЖ. КВАРЕНГИ. 1744-1817 АКАДЕМИЯ НАУК В САНКТ-ПЕТЕРБУРГЕ 1783-1789
РОССИЯ ROSSIJA 100 руб. 1994
В. П. СТАСОВ. 1769-1848 ТРОИЦКИЙ (ИЗМАЙЛОВСКИЙ) СОБОР В САНКТ-ПЕТЕРБУРГЕ 1828-1835
РОССИЯ ROSSIJA 150 руб. 1994
К. А. ТОН. 1794-1881 ХРАМ ХРИСТА СПАСИТЕЛЯ В МОСКВЕ 1839-1883
РОССИЯ ROSSIJA 300 руб. 1994
ДЕНЬ РОССИЙСКОЙ ПОЧТЫ
125 руб. РОССИЯ ROSSIJA 1994
СВИЯЗЬ · ANAS PENELOPE
РОССИЯ ROSSIJA 1994
ХОХЛАТАЯ ЧЕРНЕТЬ · AYTHYA FULIGULA
250 руб.
РОССИЯ ROSSIJA 1994
ЧИРОК-КЛОКТУН · ANAS FORMOSA
300 руб.
РОССИЯ ROSSIJA 1994
РОССИЯ ROSSIJA 1994
250 руб.
100 лет Международному Олимпийскому комитету


РОССИЯ
ROSSIJA
1994
50 руб.
ОСКВА
150 руб.
250 руб.
300 руб.
ПОЧТАМТ
125 руб.
С Новым годом!
1994 РОССИЯ ROSSIJA 125 руб.
РОССИЯ
ROSSIJA
1994
500 руб.
ПОЧТАМТ
ПРЕДМЕТЫ СЕРВИЗА С МОНОГРАММОЙ "ВКИ"
Проект Ф.Солнцева
Императорский фарфоровый завод, 1848 г.
РОССИЯ
1994
ROSSIJA
Описание и исследование Курильских островов, 1811.
Петропавловск
В.М.Головнин
250 руб.
Первая русская кругосветная экспедиция. 1803-06.
Кронштадт
И.Ф.Крузенштерн
250 руб.
РОССИЯ
1994
ROSSIJA
Исследование российских владений в Америке. 1829-1835.
Ф.П.Врангель
250 руб.
Экспедиция по исследованию Новой Земли. 1821-24.
Архангельск
Ф.П.Литке
250 руб.

AZƏRBAYCAN 2011
10 qəp
20 qəp
50 qəp
КРЫМ • БЕ
КРЫМ • ЕЕ
Józef Pankiewicz
Aleksyka Beyer
85

20.7.
1992

SG
15-6

5.8.
1992

SG
19
-24

24.10.
1992

SG
40
-1

24.10.
1992

SG
42
-3

8.2.
1992

SG
4

10.8.1992

SG
25

MOLDOVA
UNITED NA
BRE DE
OOPER

500 DE ANI DE LA DESCOPERIREA AMERICII

POȘTA MOLDOVA

7.8.
1993
Litho

sb
74-
83

MOLDOVA - MEMBRU AL O.N.U. 1992 1,30

MOLDOVA - MEMBRU AL O.N.U. 1992 12.00

POŞTA MOLDOVA

MOLDOVA - MEMBRU AL C.S.C.E. 1992 2.50

MOLDOVA - MEMBRU AL C.S.C.E. 1992 25.00

500 DE ANI DE LA DESCOPERIREA AMERICII

Galion sec. XVI. MOLDOVA 1.00 1992

CARACĂ sec. XV-XVI. CARAVELĂ sec. XV-XVI. MOLDOVA 6.00 6.00 MOLDOVA 1992

POŞTA

26.12. 1992 SG SD- 1553

21.8.
1993
Photo
SG
84-
93

MOLDOVA 3.0 1993
MOLDOVA 6.0 1993
1993 MOLDOVA 10.0
1993 MOLDOVA 15.0
1993 MOLDOVA 20.0
1993 MOLDOVA 30.0
1993 MOLDOVA 50.0
1993 MOLDOVA 50.0
A 100.0
MOLDOVA 2.0 1993
MOLDOVA 3.0 1993
MOLDOVA 6.0 1993
1993 MOLDOVA 100.0
1993 MOLDOVA 250.0
6.00
10.00
50.00
250.00
FLUTURE-AMIRAL
MAHAON
FLUTURE DE ZI OCHI-DE-PAUN
FLUTURE DE NOAPTE OCHI-DE-PAUN-MIC
MOLDOVA
1993

22.12.
1993
86
94
-7

10.00 MAHAON MOLDOVA 1993

10.00 MAHAON MOLDOVA 1993

50.00 FLUTURE DE ZI OCHI-DE-PAUN MOLDOVA 1993

50.00 FLUTURE DE ZI OCHI-DE-PAUN MOLDOVA 1993

250.00 FLUTURE DE NOAPTE OCHI-DE-PAUN-MIC MOLDOVA 1993

250.00 FLUTURE DE NOAPTE OCHI-DE-PAUN-MIC MOLDOVA 1993

Lalea Biberstein *Tulipa Biberstieniana* 6.00 MOLDOVA 1993

Lăcrămioară *Convallaria majalis* 15.00 MOLDOVA 1993

Ghiocel-comun *Galanthus nivalis* 25.00 MOLDOVA 1993

Bujor de pădure *Paeonia peregrina* 30.00 MOLDOVA 1993

Ghiocel-plicat *Galanthus plicatus* 50.00 MOLDOVA 1993

Deditel-mare *Pulsatilla grandis* 90.00 MOLDOVA 1993

25.12.
1993

SG
98-
103

Lalea Biberstein *Tulipa Biebersteiniana*
6.00
MOLDOVA
1993

Lăcrămioară *Convallaria majalis*
15.00
MOLDOVA
1993

Ghiocel-comun *Galanthus nivalis*
25.00
MOLDOVA
1993

Bujor-de-pădure *Paeonia peregrina*
30.00
MOLDOVA
1993

Ghiocel-plicat *Galanthus plicatus*
50.00
MOLDOVA
1993

Deditel-mare *Pulsatilla grandis*
90.00
MOLDOVA
1993

29.12.
1993

1352 1353
6,00
DRAGOŞ VODĂ
MOLDOVA
1993

1359 1365
25,00
BOGDAN VODĂ I
MOLDOVA
1993

1365 1375
50,00
LATCU VODĂ
MOLDOVA
1993

1375 1391
100,00
PETRU I MUŞAT
MOLDOVA
1993

1391 1394
150,00
ROMAN VODĂ MUŞAT
MOLDOVA
1993

1394 1399
200,00
ŞTEFAN I
MOLDOVA
1993

POŞTA MOLDOVEI 1993

PRINCES OF MOLDAVIA

1300 - 1400

1300 - 1400

DOMNITORII MOLDOVEI

POŞTA MOLDOVEI 1993



DOMNITORII MOLDOVEI

1300 - 1400

1300 - 1400

PRINCES OF MOLDAVIA

POŞTA MOLDOVEI 1993



DOMNITORII MOLDOVEI

1300 - 1400

POŞTA MOLDOVEI

1993

29.12.
1993

86
111
-112

M.GRECU "ISTORIA UNEI VIEȚI" (1967)
MOLDOVA 1993 3

EUROPA

M.GRECU "ISTORIA UNEI VIEȚI" (1967)
MOLDOVA 1993 3

M.GRECU "ISTORIA UNEI VIEȚI" (1967)
MOLDOVA 1993 3

M.GRECU "ISTORIA UNEI VIEȚI" (1967)
MOLDOVA 1993 3

M.GRECU "ISTORIA UNEI VIEȚI" (1967)
MOLDOVA 1993 3

1993

EUROPA

I.VIERU "GRIJI DE PRIMĂVARĂ" (1975)
MOLDOVA 1993 150

I.VIERU "GRIJI DE PRIMĂVARĂ" (1975)
MOLDOVA 1993 150

I.VIERU "GRIJI DE PRIMĂVARĂ" (1975)
MOLDOVA 1993 150

I.VIERU "GRIJI DE PRIMĂVARĂ" (1975)
MOLDOVA 1993 150

I.VIERU "GRIJI DE PRIMĂVARĂ" (1975)
MOLDOVA 1993 150

MOLDOVA 0.10

MOLDOVA 0.45

MOLDOVA 0.45

MOLDOVA 0.45

MOLDOVA 1.50

PARTENERIATUL PENTRU PACE 2.50
MOLDOVA

PARTENERIATUL PENTRU PACE 2.50

0.10L
MOLDOVA

1893 1954
MOLDOVA E. COCA 150

1893 1954
MOLDOVA E. COCA 150

1937 1980
MOLDOVA D. CARACIOBANU 90

10b
MOLDOVA

Bâlciul Olarilor Iurceni
Nisporeni
2.20L

CHEORGHE III DUCA
1665 - 1666
1668 - 1672
1678 - 1684
3L

CHEORGHE III DUCA
1665 - 1666
1668 - 1672
1678 - 1684
3L

EUROPA

MOLDOVA
MONUMENTUL LUI ȘTEFAN CEL MARE
(1928) ALEXANDRU PLĂMĂDEALĂ
CHIȘINĂU
10b

MOLDOVA
MONUMENTUL LUI ȘTEFAN CEL MARE
(1928) ALEXANDRU PLĂMĂDEALĂ
CHIȘINĂU
10b

MOLDOVA
140 de ani de la tipărirea primei mărci poștale moldovenești "Cap de bour"
1858
ROMANIA
1998
90b

MOLDOVA
140 de ani de la tipărirea primei mărci poștale moldovenești "Cap de bour"
1858
ROMANIA
1998
90b

MOLDOVA
140 de ani de la tipărirea primei mărci poștale moldovenești "Cap de bour"
1858
ROMANIA
1998
90b

MOLDOVA
140 de ani de la tipărirea primei mărci poștale moldovenești "Cap de bour"
1858
ROMANIA
1998
90b


PARTENERIATUL PENTRU PACE
2.50
NATO
MOLDOVA


SFINTELE PASTI
MOLDOVA 25b


MOLDOVA - Membru al U.P.U.
5.00
MOLDOVA


MOLDOVA
Muzeul Național de Arte Plastice
2002
1,50L
VALENTINA RUSU-CIOBANU
FATA LA FEREASTRĂ - 1957

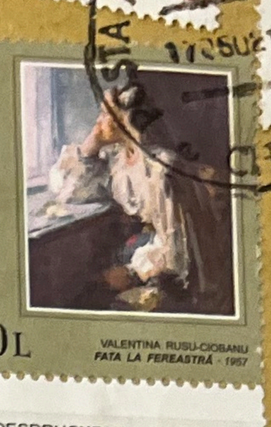
MOLDOVA
Muzeul Național de Arte Plastice
2002
1,50L
VALENTINA RUSU-CIOBANU
FATA LA FEREASTRĂ - 1957

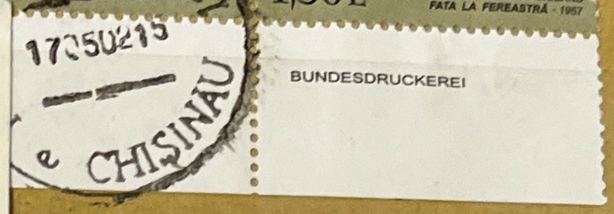
BUNDESDRUCKEREI


MER DE TARTARIE
EVROPE
SIBERIE
MOSKOVIE
PARTIE
ALANSKI
HORDE D'OR
MER CASPIENNE
MER NOIRE
GEORGIE
SAMARKAND
Kachemire
BOGDOL NIVCHI
PEKIN
LA CHINE
Nicolae Milescu-Spătarul
1636
1708
MOLDOVA 5L


MĂNĂSTIREA SAHARNA. Sec. XVIII
MOLDOVA 2.80


GHEORGHE III DUCA
MOLDOVA 3L


Mihail Eminescu — (1850-1889)
0.10L
MOLDOVA


1.50L
1.50L
ANUL INTERNAȚIONAL AL FAMILIEI
INTERNATIONAL YEAR OF THE FAMILY


IURI GAGARIN
1,80L
MOLDOVA
PRIMUL COSMONAUT AL TERREI
12 APRILIE 1961


2L
MOLDOVA


MĂNĂSTIREA SAHARNA. Sec. XVIII
MOLDOVA 2.80L
1996


140 de ani de la tipărirea primei mărci poștale moldovenești "Cap de bour"
1858
1998
0.10L
MOLDOVA
0.45
40L


1948-1998
DECLARAȚIA UNIVERSALĂ A DREPTURILOR OMULUI
50
MOLDOVA
2.40L


1.80L
MOLDOVA

Programe

РОССИЯ 20 к 1992 ROSSIJA

РОССИЯ 50 к 1992 ROSSIJA

РОССИЯ 1 руб 1992 ROSSIJA

РОССИЯ 1992 1.50 руб ROSSIJA

РОССИЯ 1992 2 руб ROSSIJA

РОССИЯ 4 руб 1993 ROSSIJA

РОССИЯ 1992 15 руб ROSSIJA

1 руб

1993 45

1992 50 руб ROSSIJA

1992 100 руб ROSSIJA

1992 150 руб ROSSIJA

1992 250 руб ROSSIJA

1992 500 руб ROSSIJA

1995 1000 руб ROSSIJA

РОССИЯ 1998 ROSSIJA 2.00
РОССИЯ 1995 5000 ROSSIJA
РОССИЯ 1998 ROSSIJA 3.00
РОССИЯ 1995 5000 руб.
РОССИЯ 1998 ROSSIJA 1.00
3.00 РОССИЯ ROSSIJA · 2001
EUROPA
РОССИЯ 1998 ROSSIJA 2.00
РОССИЯ 2001 ROSSIJA Озеро Байкал
8.00
500 РУБ. 1993
ТИГР. Panthera tigris
РОССИЯ ROSSIJA
РОССИЯ 1992 10 руб ROSSIJA
Ailuropoda melanoleuca
250 РУБ.
Большая панда
1993
РОССИЯ 1998 ROSSIJA 1.00
РОССИЯ 1998 ROSSIJA 2.00
ВСЕРОССИЙСКАЯ ПЕРЕПИСЬ НАСЕЛЕНИЯ 2002
3.00 РОССИЯ ROSSIJA · 2002
РОССИЯ 1998 ROSSIJA 1.50
РОССИЯ 1995
РОССИЯ 1998 ROSSIJA 2.00
РОССИЯ 1995 5000 руб. ROSSIJA
РОССИЯ 1998 ROSSIJA 0.10
РОССИЯ 1998 ROSSIJA 0.25
РОССИЯ 1998 ROSSIJA 1.00
РОССИЯ 1998 ROSSIJA 0.30
САРАТОВ САРАТ.ОБЛ. СК-9 САРАТ.
САНКТ-ПЕТЕРБУРГ

РОССИЯ 3.00 1998 ROSSIJA
РОССИЯ 5000 1997 ROSSIJA РУБ
РОССИЯ 3.00 1998 ROSSIJA
РОССИЯ 5.00 1998 ROSSIJA
РОССИЯ 0.10 1998 ROSSIJA
РОССИЯ 0.10 1998 ROSSIJA
РОССИЯ 0.25 1998 ROSSIJA
РОССИЯ 25Р ROSSIJA 2001
РОССИЯ 1.00 1998 ROSSIJA
РОССИЯ 1.50 1998 ROSSIJA
РОССИЯ 2.00 1998 ROSSIJA
РОССИЯ 3.00 1998 ROSSIJA
РОССИЯ 5.00 1998 ROSSIJA
РОССИЯ 5.00 1998 ROSSIJA
РОССИЯ 10Р ROSSIJA 2001
РОССИЯ 25Р ROSSIJA 2001
РОССИЯ 25Р ROSSIJA 2001
РОССИЯ 50Р ROSSIJA 2001
РОССИЯ 50Р ROSSIJA 2001
РОССИЯ 50Р ROSSIJA 2001
РОССИЯ 50Р ROSSIJA 2001
РОССИЯ 1.50 1998 ROSSIJA
РОССИЯ 1.50 1998 ROSSIJA
РОССИЯ 0.50 1998 ROSSIJA
ПОЧТА РОССИИ
РОССИЯ 0.50 1998 ROSSIJA
ПОЧТА РОССИИ
РОССИЯ 1.50 1998 ROSSIJA
РОССИЯ 1.50 1998 ROSSIJA
РОССИЯ 1.50 1998 ROSSIJA
РОССИЯ 1.50 1998 ROSSIJA
РОССИЯ 1.50 1998 ROSSIJA
РОССИЯ 1.50 1998 ROSSIJA
РОССИЯ 1.50 1998 ROSSIJA
РОССИЯ 2.00 1998 ROSSIJA
РОССИЯ 0.50 1998 ROSSIJA
ПОЧТА РОССИИ
РОССИЯ 0.50 1998 ROSSIJA
ПОЧТА РОССИИ
РОССИЯ 2.00 1998 ROSSIJA
РОССИЯ 2.00 1998 ROSSIJA
РОССИЯ 2.00 1998 ROSSIJA
РОССИЯ 2.00 1998 ROSSIJA
РОССИЯ 2.00 1998 ROSSIJA
РОССИЯ 2.00 1998 ROSSIJA
РОССИЯ 2.00 1998 ROSSIJA
РОССИЯ 2.00 1998 ROSSIJA
РОССИЯ 2.00 1998 ROSSIJA
РОССИЯ 2.00 1998 ROSSIJA
РОССИЯ 3.00 1998 ROSSIJA
РОССИЯ 3.00 1998 ROSSIJA
РОССИЯ 0.50 1998 ROSSIJA
РОССИЯ 0.50 1998 ROSSIJA
РОССИЯ 3.00 1998 ROSSIJA
РОССИЯ 3.00 1998 ROSSIJA
РОССИЯ 5.00 1998 ROSSIJA
РОССИЯ 5.00 1998 ROSSIJA
РОССИЯ 5.00 1998 ROSSIJA
РОССИЯ 5.00 1998 ROSSIJA
РОССИЯ 3.00 1998 ROSSIJA
РОССИЯ 3.00 1998 ROSSIJA
РОССИЯ 3.00 1998 ROSSIJA
РОССИЯ 3.00 1998 ROSSIJA
РОССИЯ 3.00 1998 ROSSIJA
РОССИЯ 3.00 1998 ROSSIJA
РОССИЯ 3.00 1998 ROSSIJA
РОССИЯ 3.00 1998 ROSSIJA
РОССИЯ 3.00 1998 ROSSIJA
РОССИЯ 3.00 1998 ROSSIJA
РОССИЯ 3.00 1998 ROSSIJA
РОССИЯ 3.00 1998 ROSSIJA
РОССИЯ 3.00 1998 ROSSIJA
РОССИЯ 3.00 1998 ROSSIJA
РОССИЯ 3.00 1998 ROSSIJA
РОССИЯ 3.00 1998 ROSSIJA
РОССИЯ 3.00 1998 ROSSIJA
РОССИЯ 3.00 1998 ROSSIJA
РОССИЯ 3.00 1998 ROSSIJA
РОССИЯ 3.00 1998 ROSSIJA
РОССИЯ 3.00 1998 ROSSIJA
РОССИЯ 3.00 1998 ROSSIJA
РОССИЯ 3.00 1998 ROSSIJA
РОССИЯ 3.00 1998 ROSSIJA
РОССИЯ 3.00 1998 ROSSIJA
РОССИЯ 3.00 1998 ROSSIJA
РОССИЯ 3.00 1998 ROSSIJA
РОССИЯ 3.00 1998 ROSSIJA
РОССИЯ 3.00 1998 ROSSIJA
РОССИЯ 3.00 1998 ROSSIJA
РОССИЯ 3.00 1998 ROSSIJA
РОССИЯ 3.00 1998 ROSSIJA
РОССИЯ 3.00 1998 ROSSIJA
РОССИЯ 3.00 1998 ROSSIJA
РОССИЯ 3.00 1998 ROSSIJA
РОССИЯ 3.00 1998 ROSSIJA
РОССИЯ 3.00 1998 ROSSIJA

More on last page of blue USSR Russia stockbook

ПЕРВЫЕ МАРКИ
ЧЕЧЕНСКОЙ РЕСПУБЛИКИ
25.05.92



ПЕРВЫЕ МАРКИ
ЧЕЧЕНСКОЙ РЕСПУБЛИКИ
25.05.92





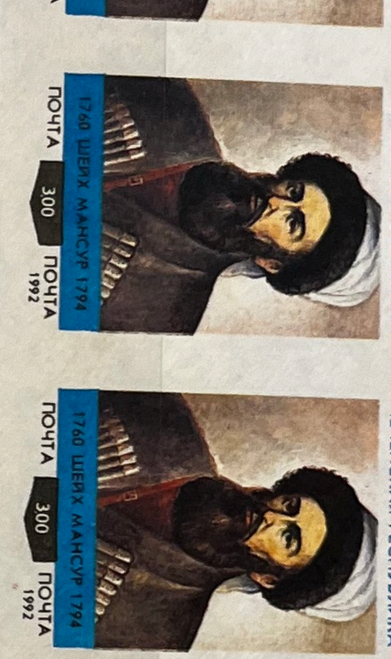

ПЕРВЫЕ МАРКИ
ЧЕЧЕНСКОЙ РЕСПУБЛИКИ
25.05.92




Почта Приднестровской Молдавской Республики. Тирасполь 1992 г.
ПОЧТА СССР
ПМР
10·00
Тирасполь 1992 г.
ПРИДН МОЛД РЕСП 10-00
ПМР 6-00
ПОЧТА СССР 1980
ВЕЛИКИЙ РУССКИЙ ПОЛКОВОДЕЦ 1730 А.В.СУВОРОВ 1800
Почта ПМР


БИРОБИДЖАН
ЕВРЕЙСКАЯ РЕСПУБЛИКА
1992
ПОЧТА 5.00
ПРОЛЕТАРИИ ВСЕХ СТРАН, СОЕДИНЯЙТЕСЬ!
ПОЧТА СССР
20 коп
ПОЧТА 5.00

20.5 1992 SG 1

25.5. 1992 SG 2

15.8. 1992 SG 3

21.8. 1992 SG 4

7.V. 1993 SG 15

8.6.
1993

86
23-7

3.00 Хирси тиёншонӣ · Ursus arctos isabellinus
ТОҶИКИСТОН ◇ TADŽIKISTAN
1993

Ҳолгул · Cervus elaphus bactrianus 10.00
ТОҶИКИСТОН ◇ TADŽIKISTAN
1993

Морхур · Capra falconeri heptneri 15.00
ТОҶИКИСТОН ◇ TADŽ
1993

25.00 Ҷайра · Hystrix leucura satunini
ТОҶИКИСТОН ◇ TADŽIKISTAN
1993

Шерпаланг · Uncia uncia 100.00
ТОҶИКИСТОН ◇ TADŽIKISTAN
1993

3.00 Хирси тиёншонӣ · Ursus arctos isabellinus
ТОҶИКИСТОН ◇ TADZIKISTAN
1993

Ҳолгул · Cervus elaphus bactrianus 10.00
ТОҶИКИСТОН ◇ TADŽIKISTAN
1993

Морхур · Capra falconeri heptneri 15.00
ТОҶИКИСТОН ◇ TADŽIKISTAN
1993

25.00 Ҷайра · Hystrix leucura satunini
ТОҶИКИСТОН ◇ TADŽIKISTAN
1993

Ҷанги Гев ва Талҳанд

Ҷанги Рустам ва Сӯҳроб. 20.00
ТОҶИКИСТОН · TADŽIKISTAN

ТОҶИКИСТОН
TADŽIKISTAN 1.50
ЎРОТЕППА. НАҚШУ НИГОРИ ШИФТ. АСРИ XIX.
1992

1.5 1994
ТОҶИКИСТОН
TADŽIKISTAN

1.5 1994
ТОҶИКИСТОН
TADŽIKISTAN

3.5 1994
ТОҶИКИСТОН
TADŽIKISTAN

5.0 1994
ТОҶИКИСТОН
TADŽIKISTAN

1.0 1994
ТОҶИКИСТОН
TADŽIKISTAN

1.60 1994
ТОҶИКИСТОН
TADŽIKISTAN

5.00 1994
ТОҶИКИСТОН
TADŽIKISTAN

1.0 1994
ТОҶИКИСТОН
TADŽIKISTAN

1.2 1995
ТОҶИКИСТОН
TAJIKISTAN









8 VI 1993
Sb 18







REPUBLIC OF TADŽIKISTAN

Чанги Рустам ва Сӯҳроб.

20.00

ТОҶИКИСТОН · TADŽIKISTAN

Овардани Симурғ Золро ба назди Сом.

30.00

ТОҶИКИСТОН · TADŽIKISTAN

5.00

ТОҶИКИСТОН · TADŽIKISTAN

ТОҶИКИСТОН · TADŽIKISTAN

Бозии шатранҷ

ТОҶИКИСТОН · TADŽIKISTAN

Ҷанги Гев ва Талҳанд

5.00

ТОҶИКИСТОН · TADŽIKISTAN

ҲАЗОРАИ "ШОҲНОМА"

1000 YEARS "ŠĀH-NĀMA"

ТОҶИКИСТОН TADŽIKISTAN 1994

10

60





8 ix 1994
Sc 507
Sheetlet

1 ii 1996
Sc MS86





1000
Ali Hamadony.
1314-1385
ТОҶИКИСТОН
TADŽIKISTAN

8 ix. 1994
SG 46-9

35 ТОҶИКИСТОН TADŽIKISTAN

100 ТОҶИКИСТОН TADŽIKISTAN

160 ТОҶИКИСТОН TADŽIKISTAN

160 ТОҶИКИСТОН TADŽIKISTAN

ТОҶИКИСТОН
Tyrannosaurus
TADŽIKISTAN
500
Ш АЗ ТАЪРИХ

Stegosaurus
ТОҶИКИСТОН
TADŽIKISTAN
500
Ш АЗ ТАЪРИХ

ТОҶИКИСТОН
TADŽIKISTAN
Altirosaurus
500
ДАВРАИ ПЕ

РИЙ ТОҶИК

ТОҶИКИСТОН
TADŽIKISTAN
Parasaurolophus
500

ТОҶИКИСТОН
TADŽIKISTAN
Triceratops
500

ТОҶИКИСТОН
TADŽIKISTAN
Spinosaurus
500

ТОҶИКИСТОН
TADŽIKISTAN
5000 1000
1993

ТОҶИКИСТОН • TADŽIKISTAN
ALSOPHYLAX LORICATUS
1994

500 ТОҶИКИСТОН • TADŽIKISTAN
КАЛТАКАЛОСИ ЛӮНДАСАРИ БИЁБОНӢ
PHRYNOCEPHALUS HELIOSCOPUS
1994

500 ТОҶИКИСТОН • TADŽIKISTAN
КАЛТАКАЛОСИ ПАХНОГӮШИ ЛӮНДАСАР
PHRYNOCEPHALUS MYSTACEUS
1994

500 ТОҶИКИСТОН • TADŽIKISTAN
КАЛТАКАЛОСИ ЛӮНДАСАРИ СУҒДӢ
PHRYNOCEPHALUS SOGDIANUS
1994

GERMANY — PRINZ — SYSTEM — GERMANY — PRINZ