

- 8.9.76

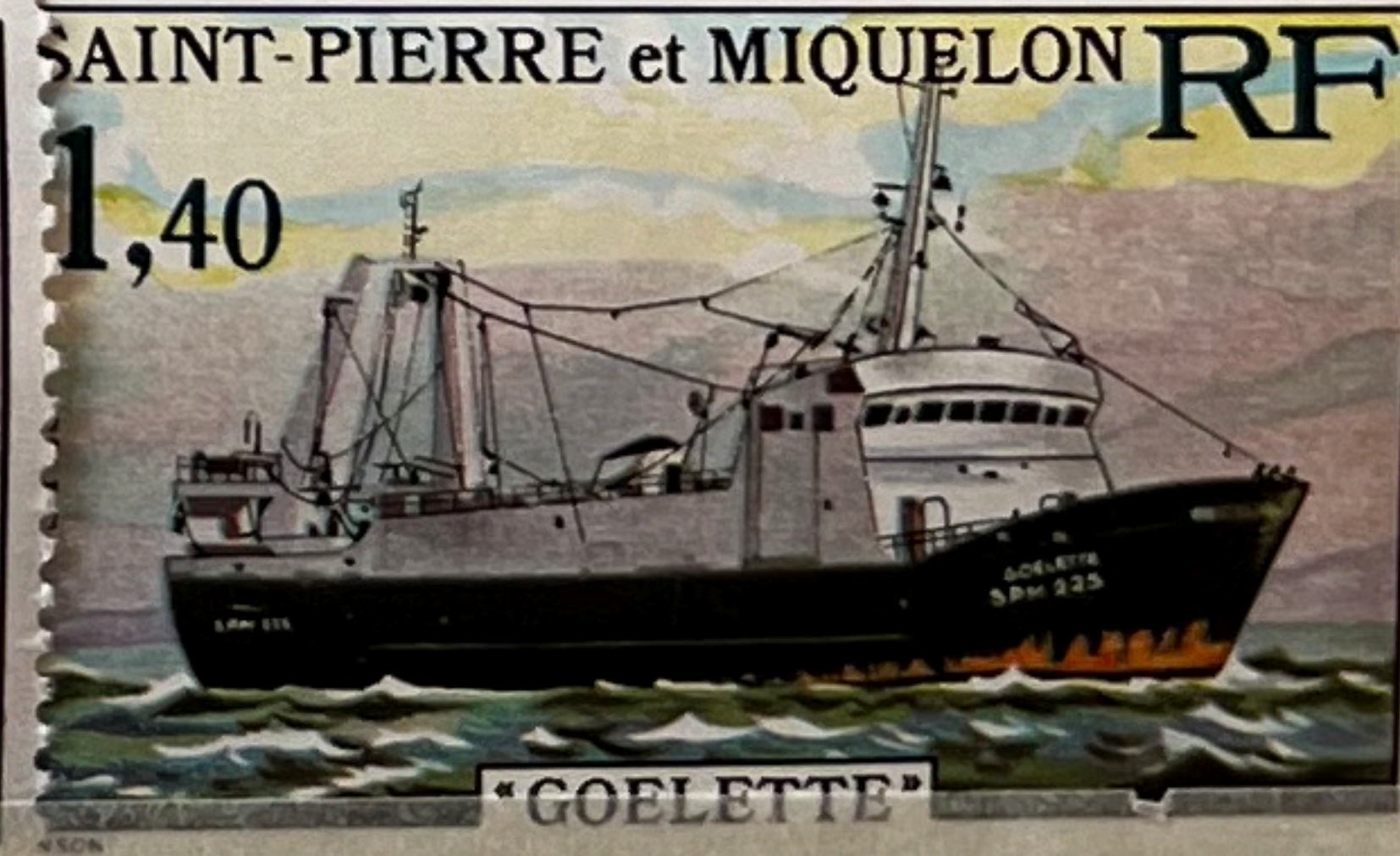

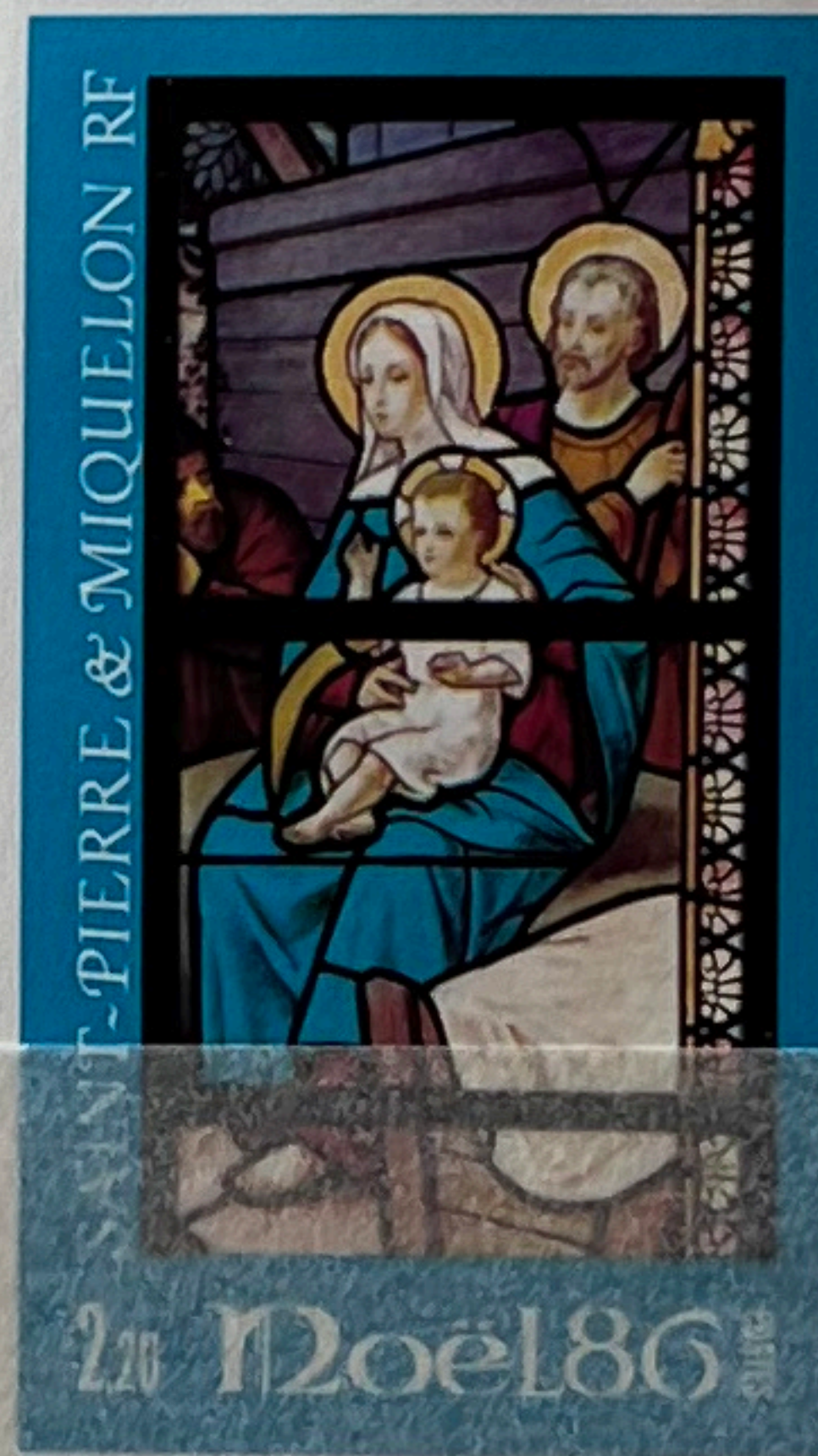
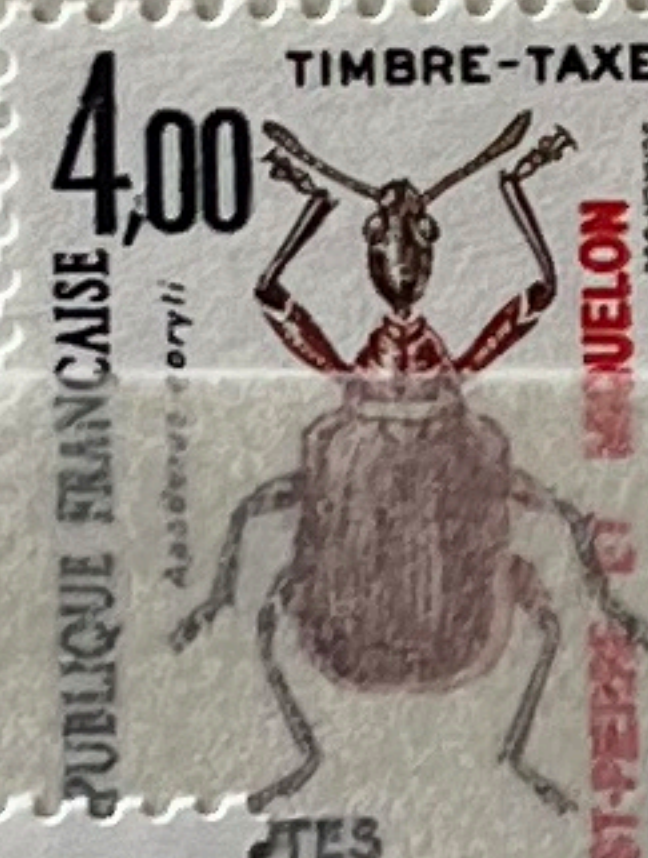
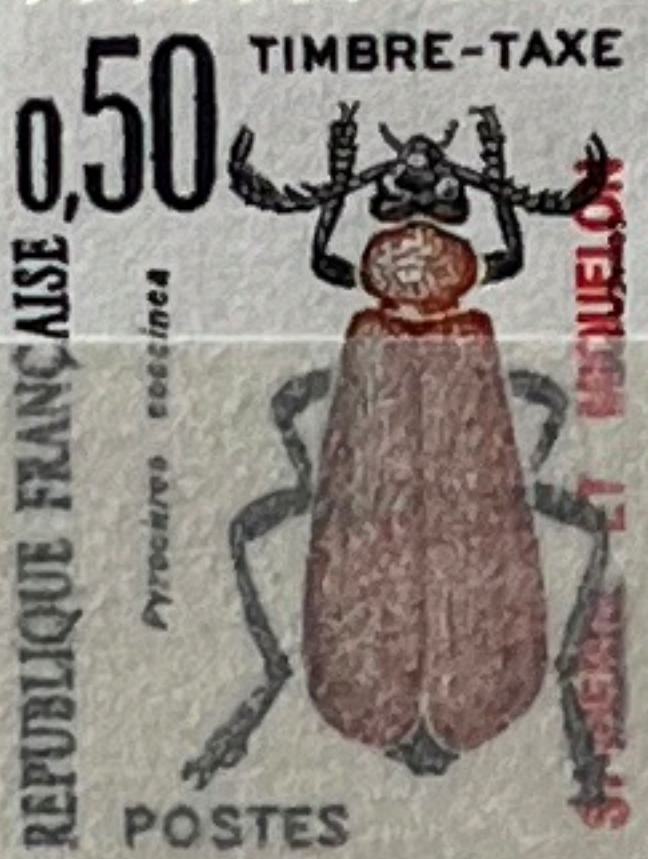
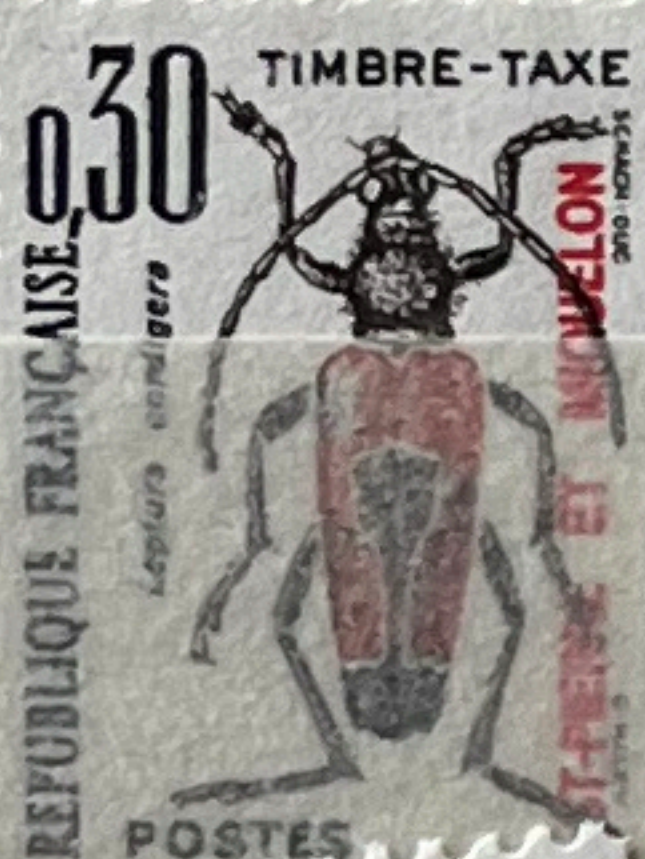
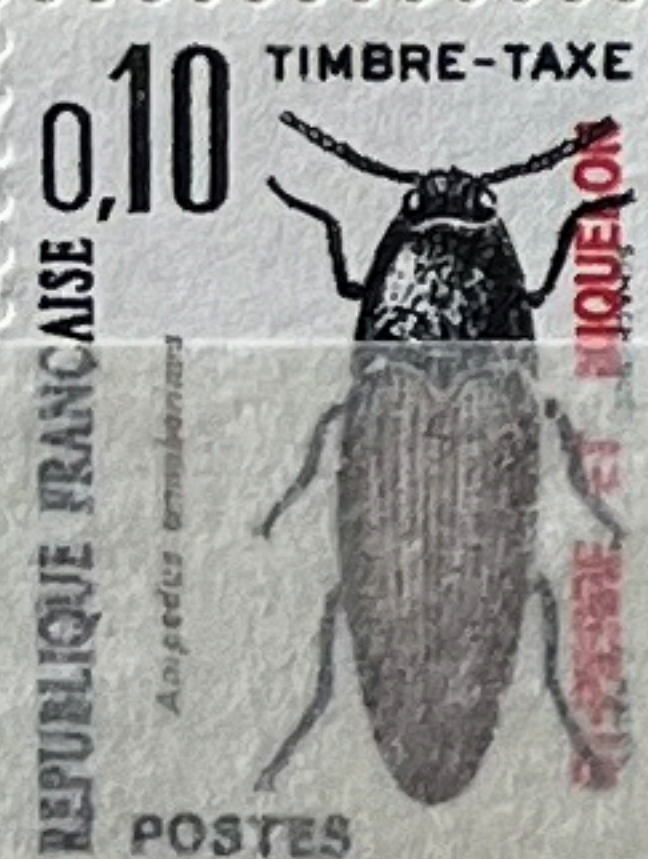
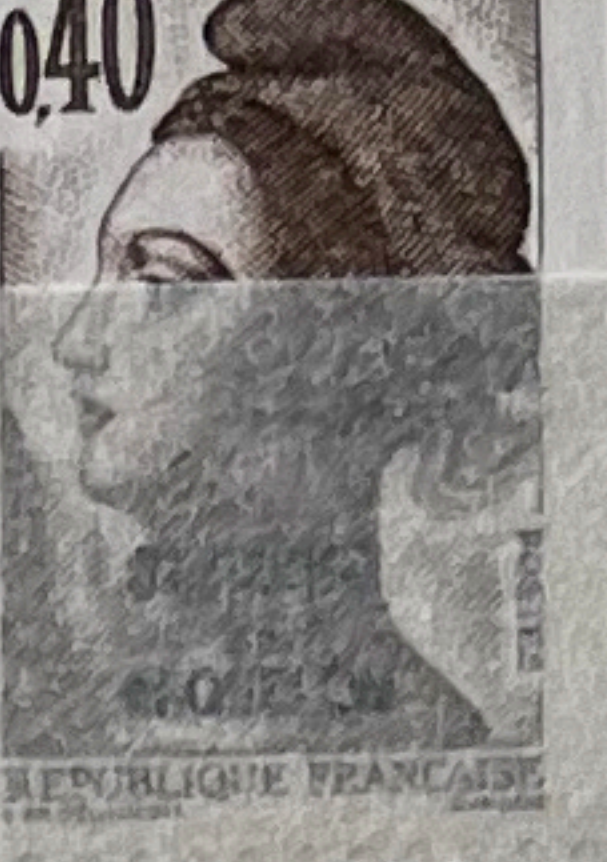
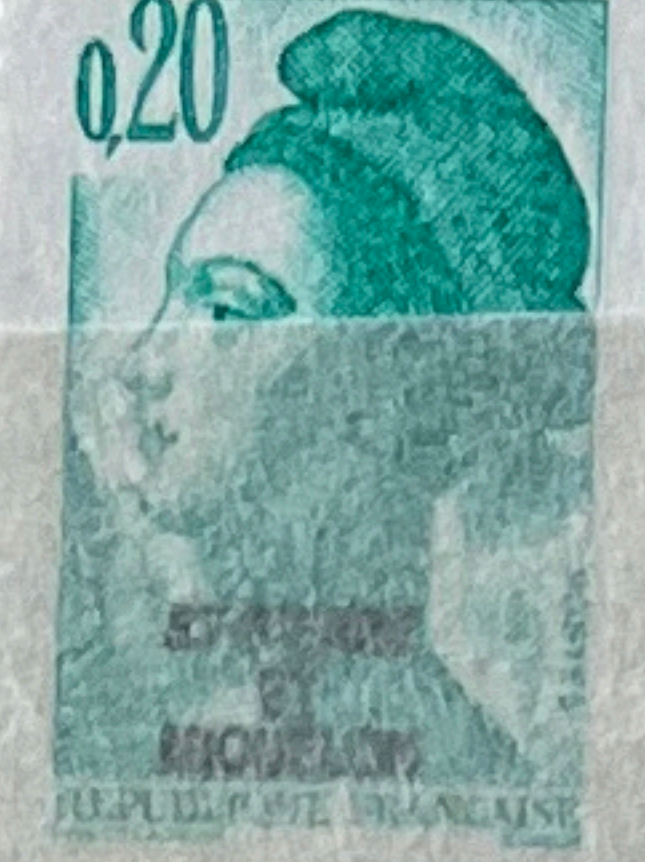

SAINT-PIERRE ET MIQUELON
10 TIMBRES-POSTE DE 2,20 - 22 F
le numéro de code postal:
5 chiffres,
sans espace, ni point, ni tiret,
sans souligner.

SAINT-PIERRE ET MIQUELON
CODE POSTAL
"mot de passe"
de votre courrier

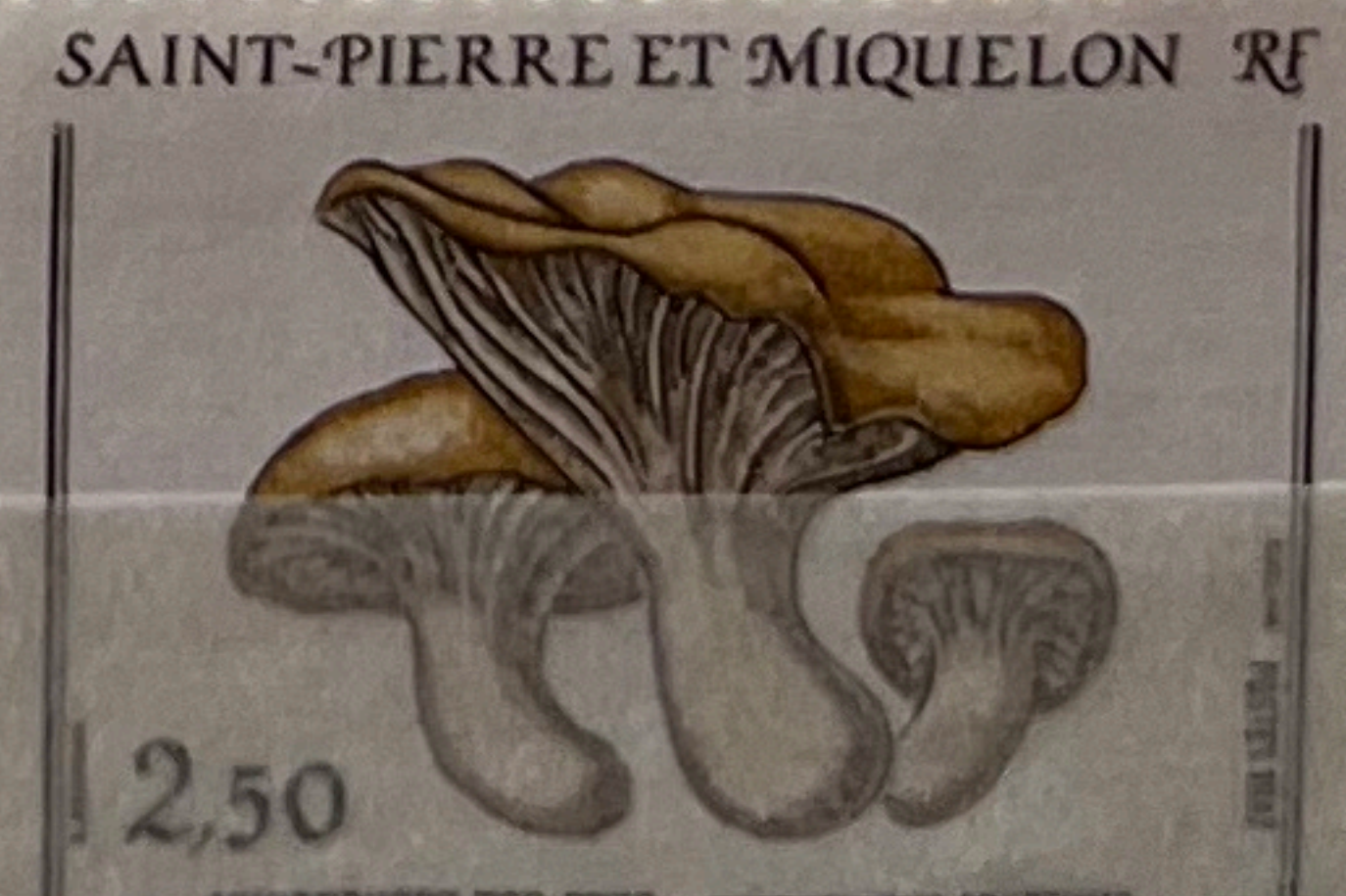
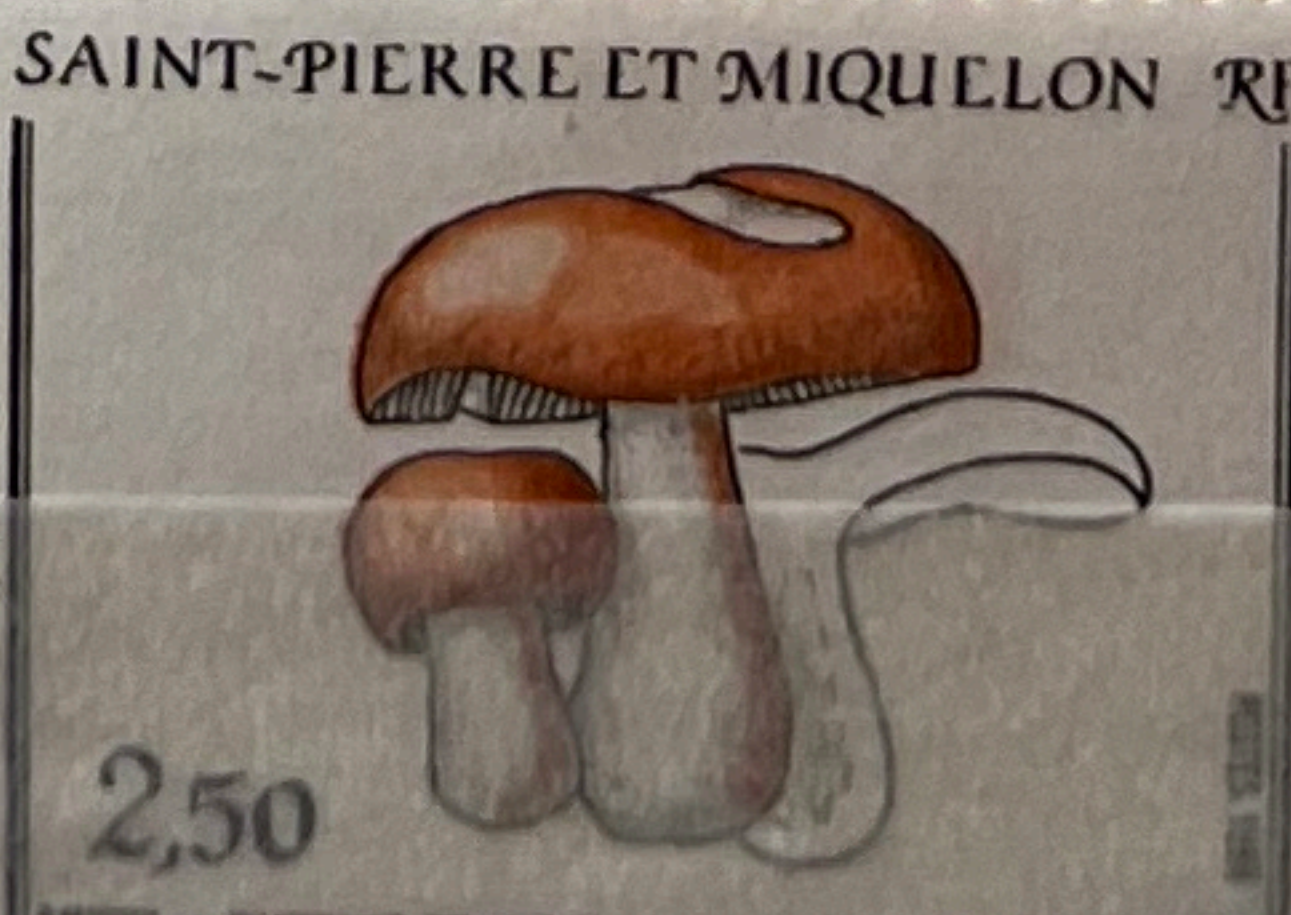

SAINT-PIERRE ET MIQUELON

3,00

PATRIMOINE NATUREL
DES ILES ST PIERRE ET MIQUELON

SAINT-PIERRE ET MIQUELON

3,00



JX OLYM

SAINT-PIERRE ET MIQUELON

5,00



SAINT-PIERRE ET MIQUELON

5,00



JX OL

SAINT-PIERRE & MIQUELON RF

2,50

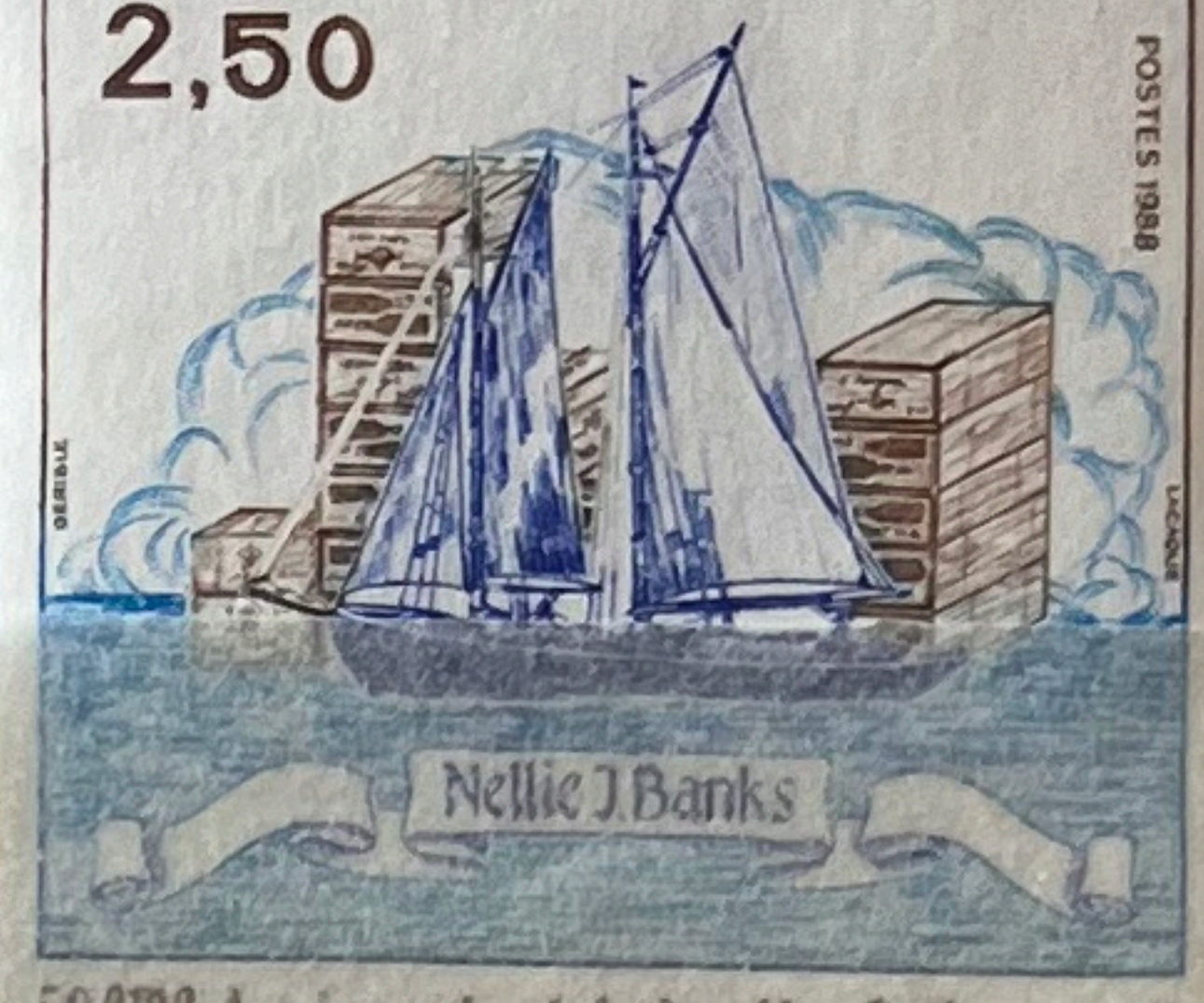

50^{eme} Anniversaire de la dernière Golette saisie



ZEPPELIN HINDENBURG
21 MAI 1936

5,00



DOUGLAS DC3 1948 - 1988



PHILEXFRANCE 89
EXPOSITION
PHILATELIQUE
MONDIALE
SAINT-PIERRE ET MIQUELON
PARIS - 7-17 JUILLET

SAINT-PIERRE ET MIQUELON RF



2,50



SAINT-PIERRE ET MIQUELON

5,00



SAINT-PIERRE & MIQUELON

3,00



SAINT-PIERRE ET MIQUELON

2,20

PATRIMOINE NATUREL
DES ILES ST PIERRE ET MIQUELON

SAINT-PIERRE ET MIQUELON

13,70



RF 2,20 LA VIE



SAINT-PIERRE & MIQUELON

ILE AUX MARINS
PATRIMOINE

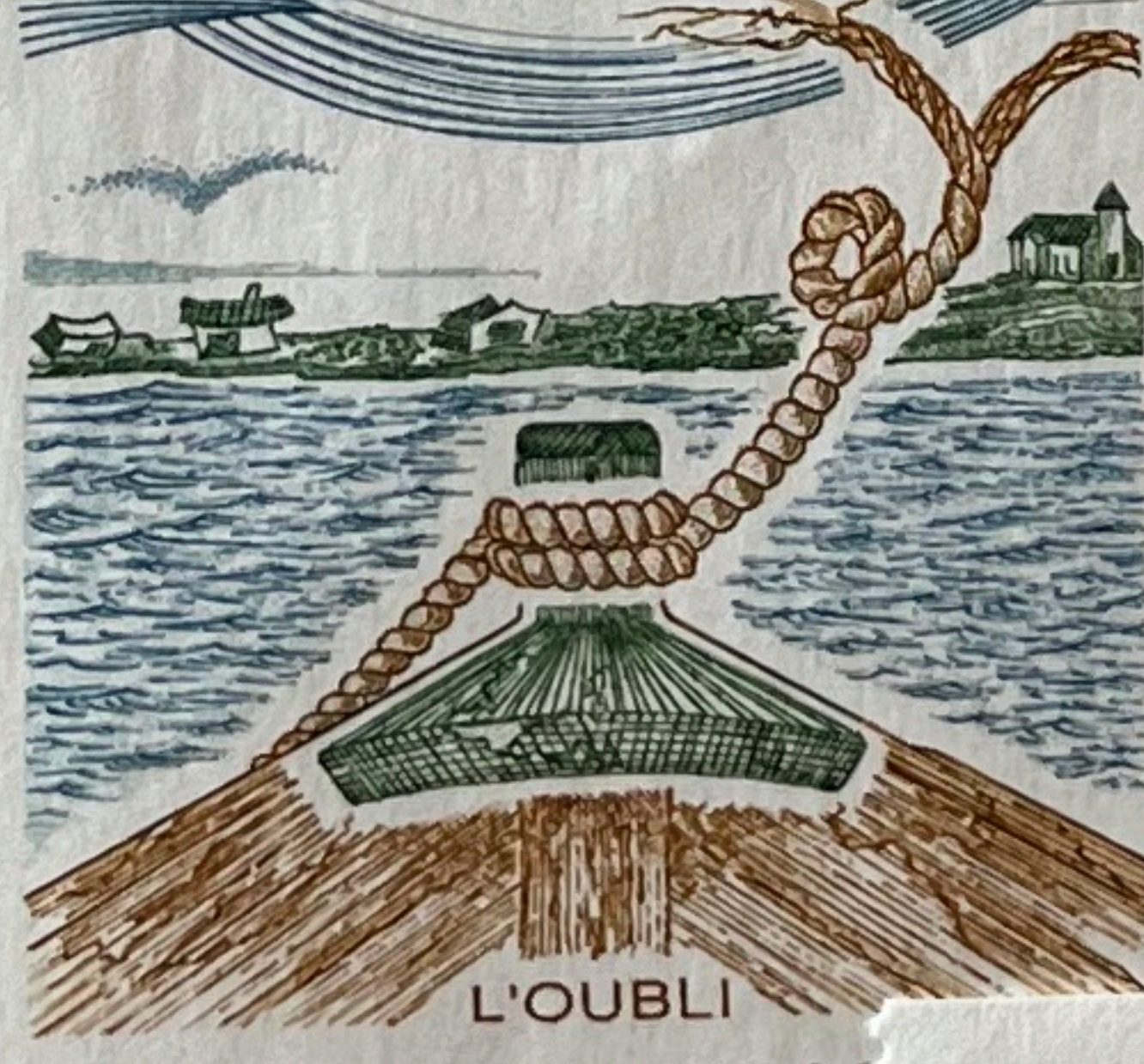

L'OUBLI

LA RELANCE 13,70 RF



SAINT-PIERRE & MIQUELON

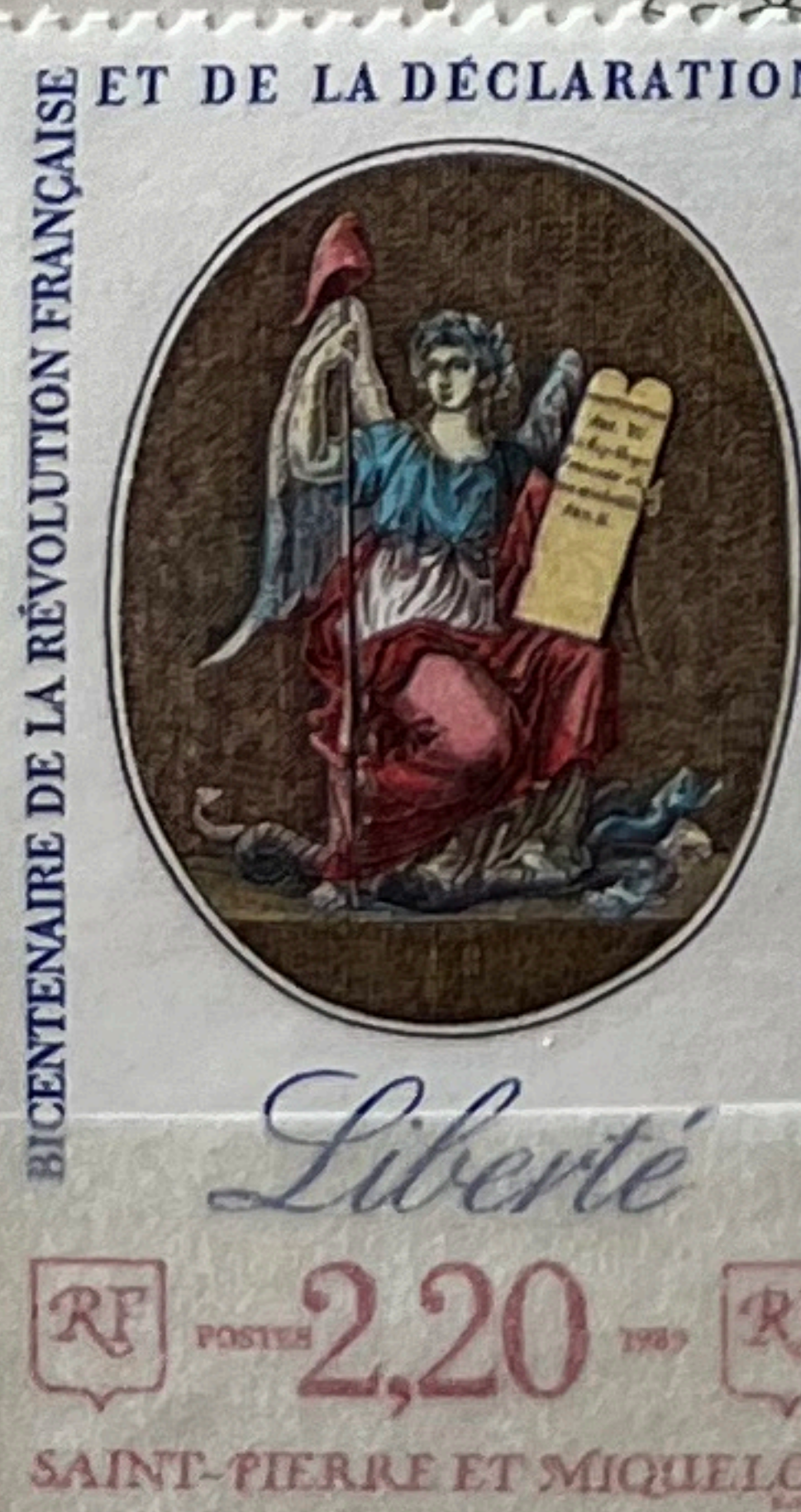

Liberté

RF 2,20 RF

SAINT-PIERRE ET MIQUELON



Egalité

RF 2,20 RF

SAINT-PIERRE ET MIQUELON



Fraternité

RF 2,20 RF

SAINT-PIERRE ET MIQUELON



RF 1,40



RF 1,70



20,00

SAINT-PIERRE ET MIQUELON - RF

SAINT-PIERRE-ET-MIQUELON

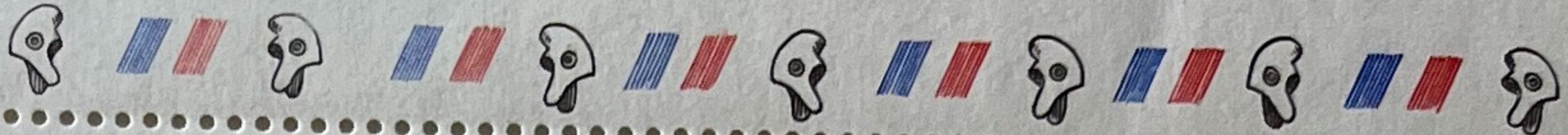

MIQUELON
LANGLADÉ
SAINT-PIERRE

LIBERTÉ
ÉGALITÉ
FRATERNITÉ

5,00 Postes

Plantation
de
l'Arbre
de
la Liberté

1789
1989

de la
Révolution
à la
V^e République

5,00 Postes

LA POSTE
10 TIMBRES à 2,30 = 23 F
XVI^e JEUX OLYMPIQUES D'HIVER

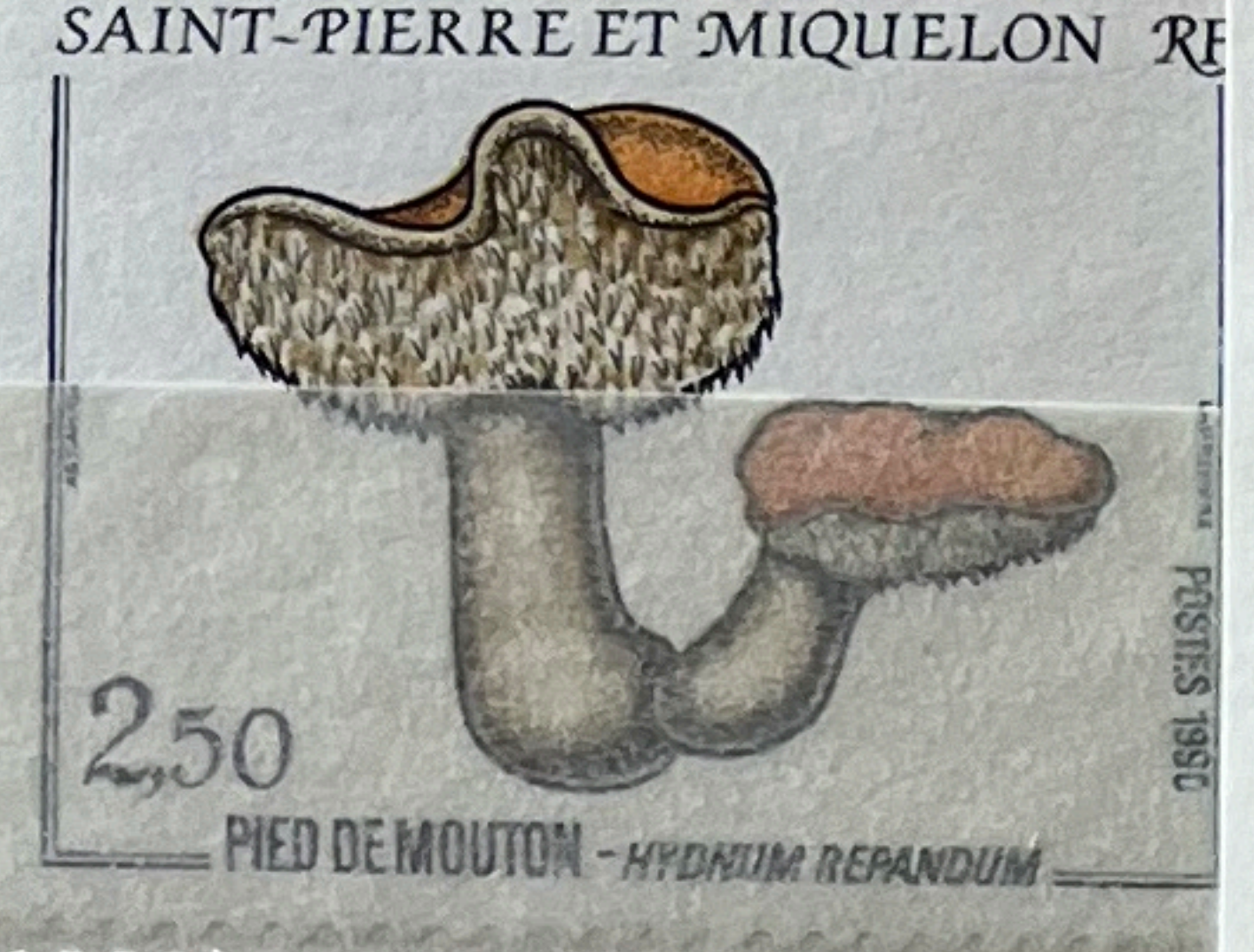

PHILE

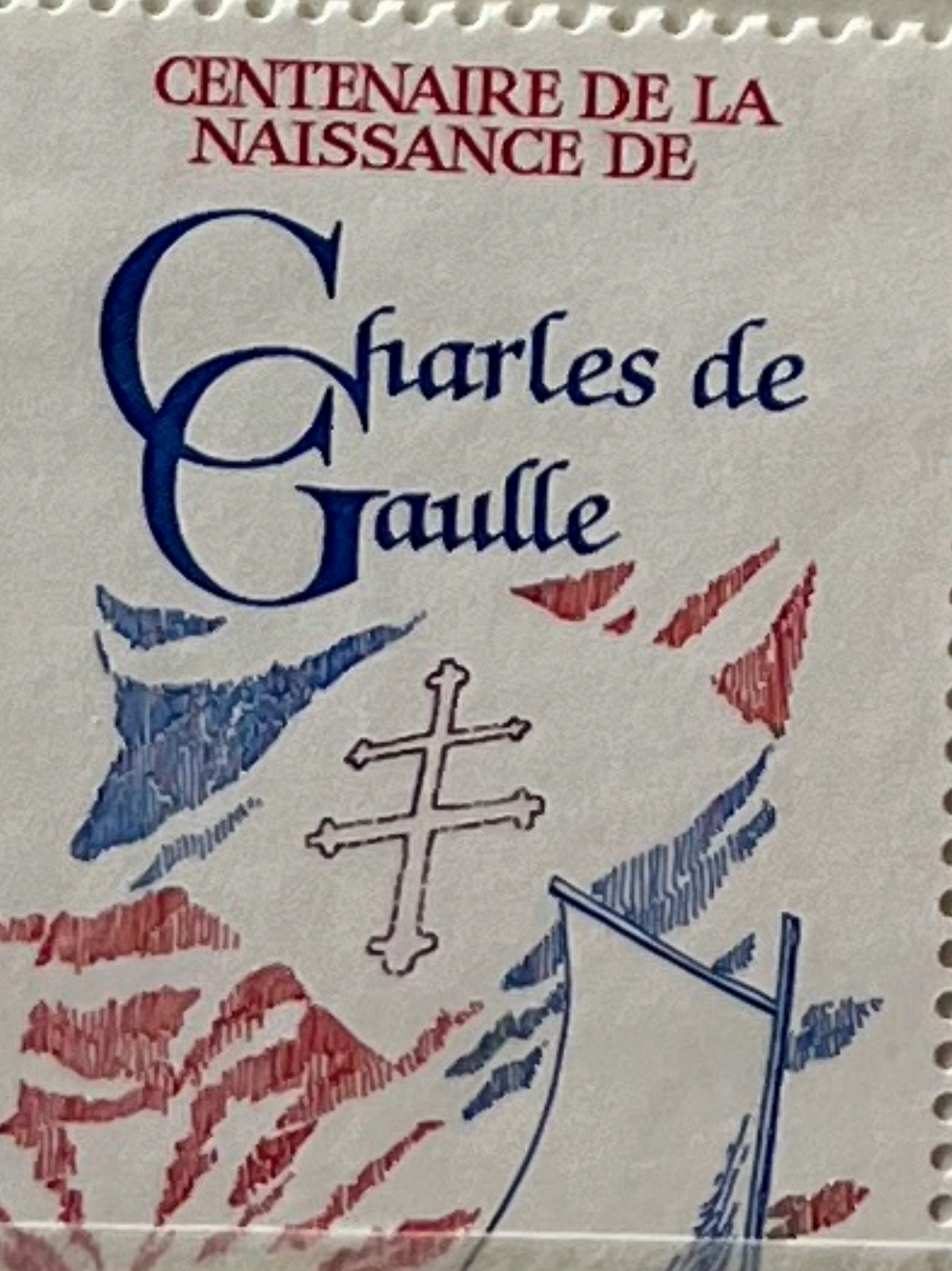
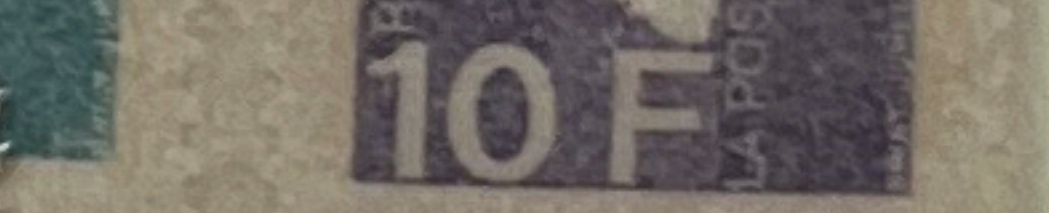

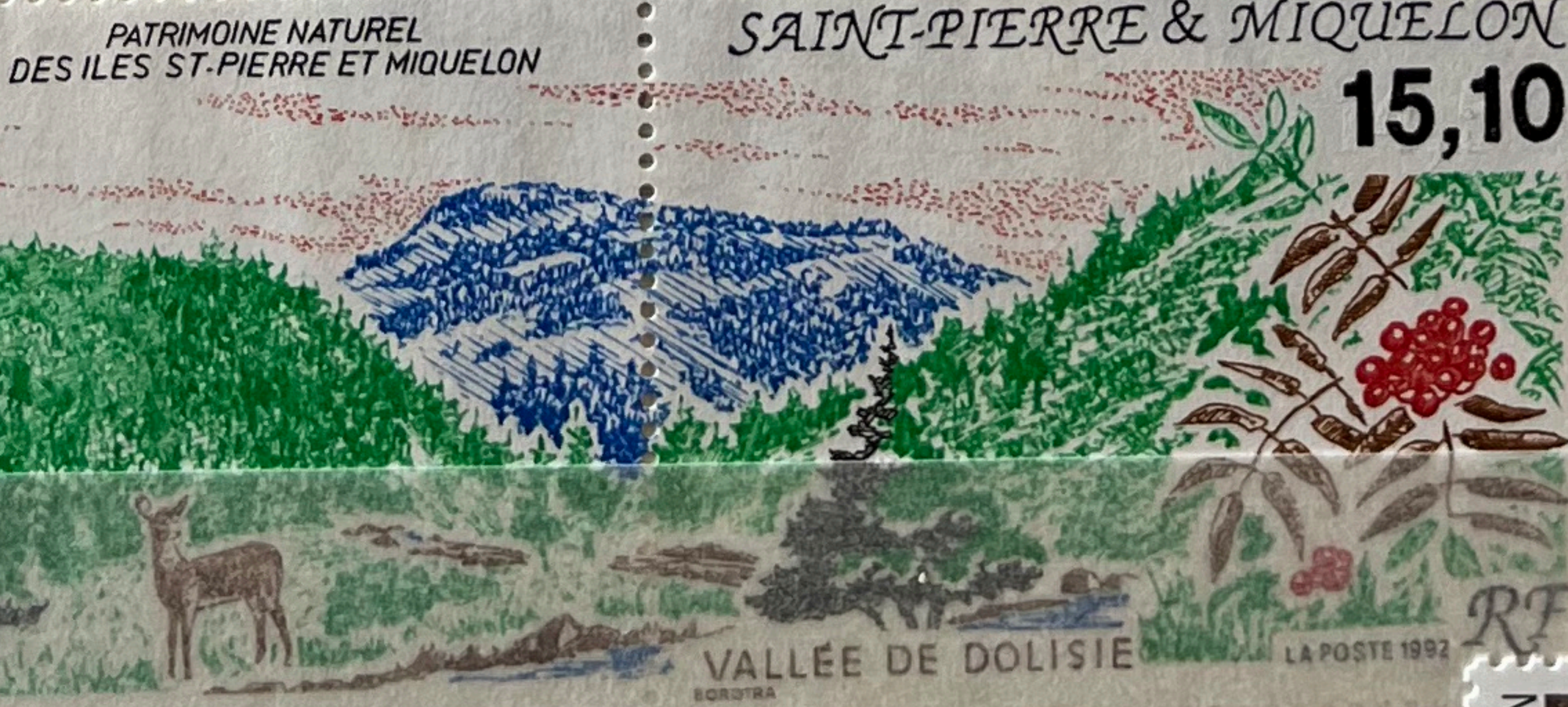
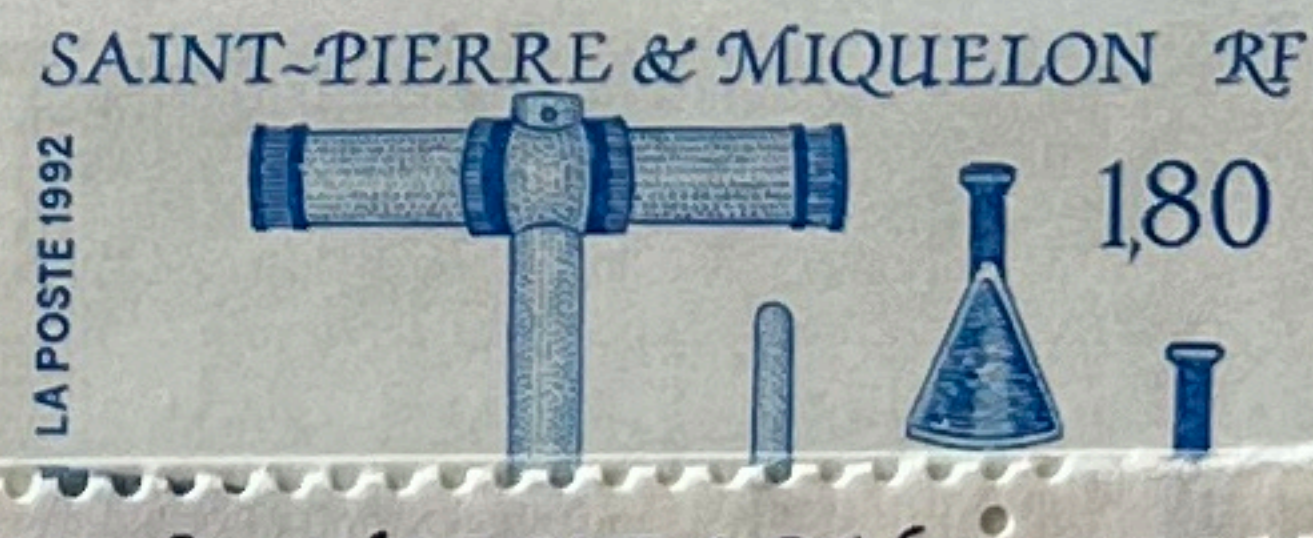
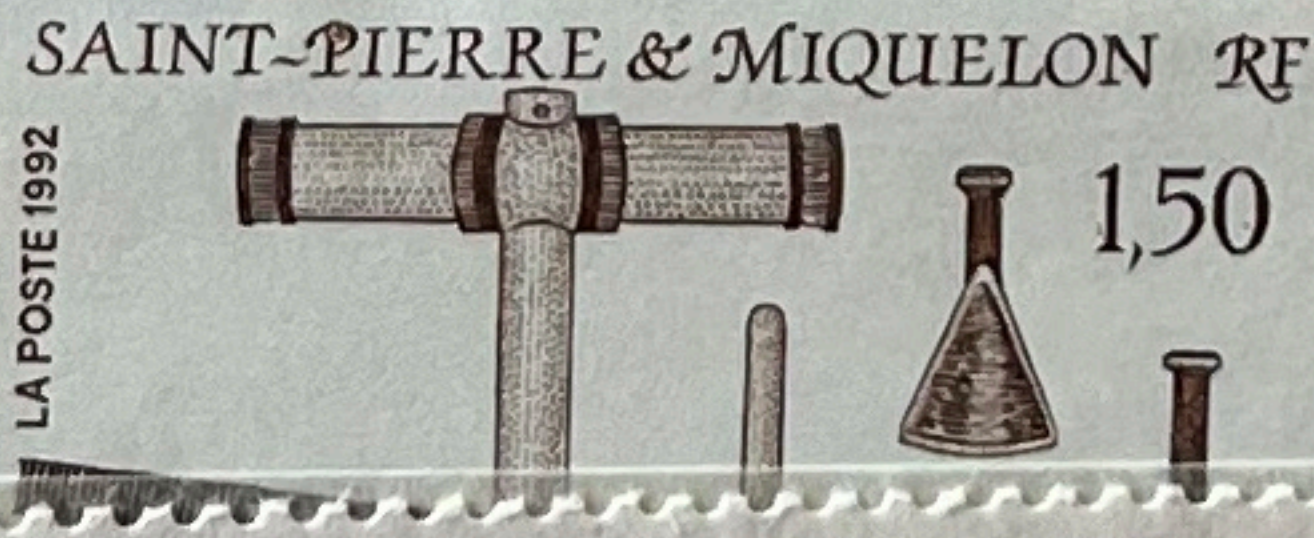
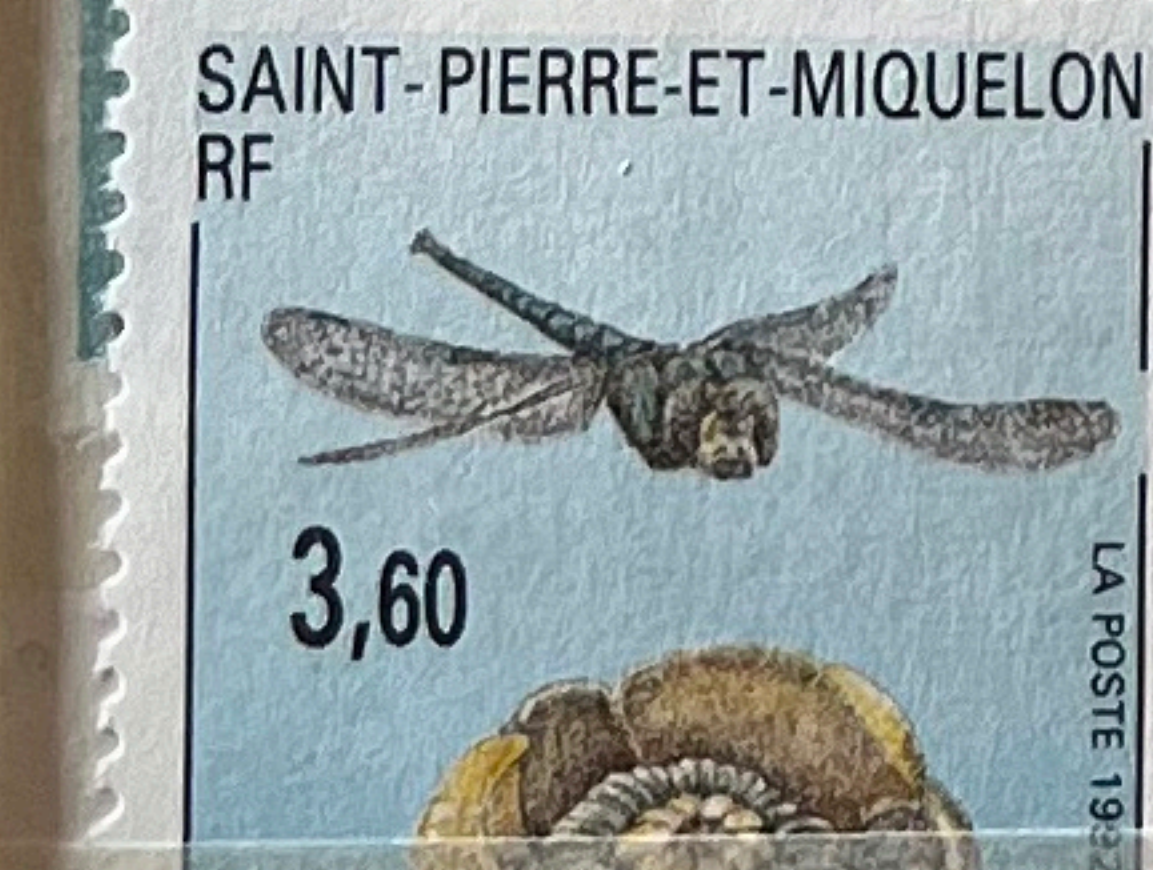
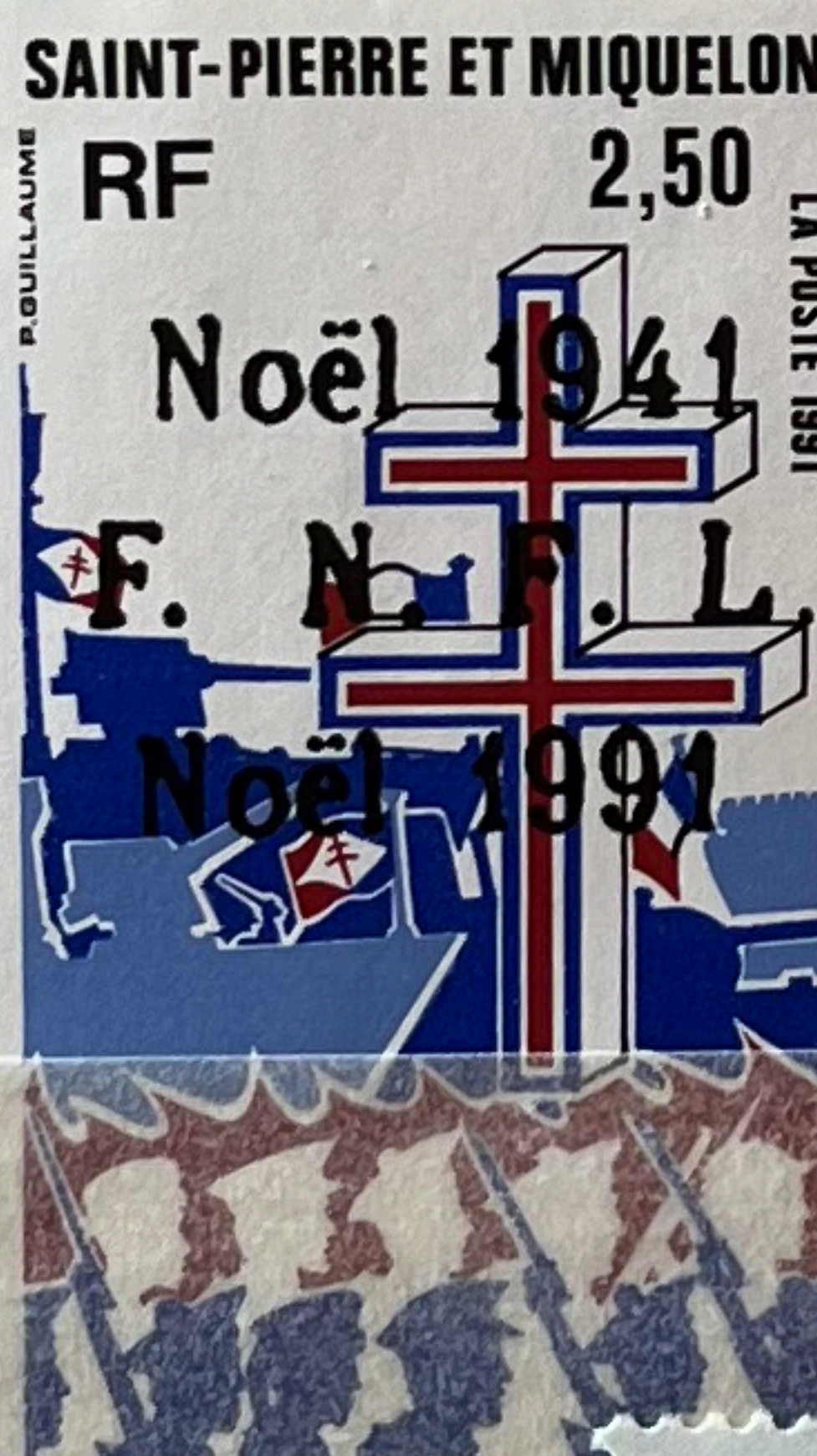
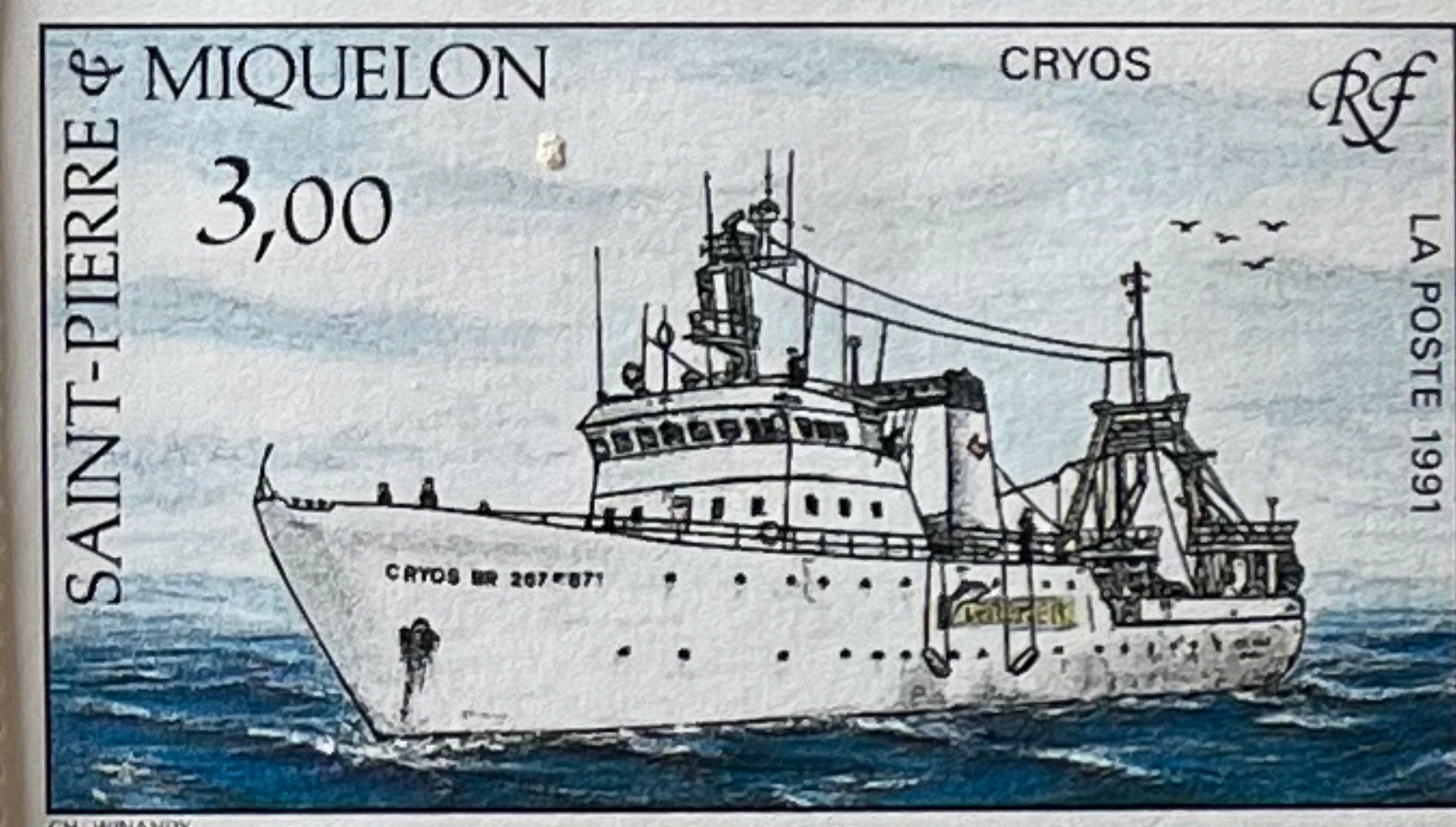
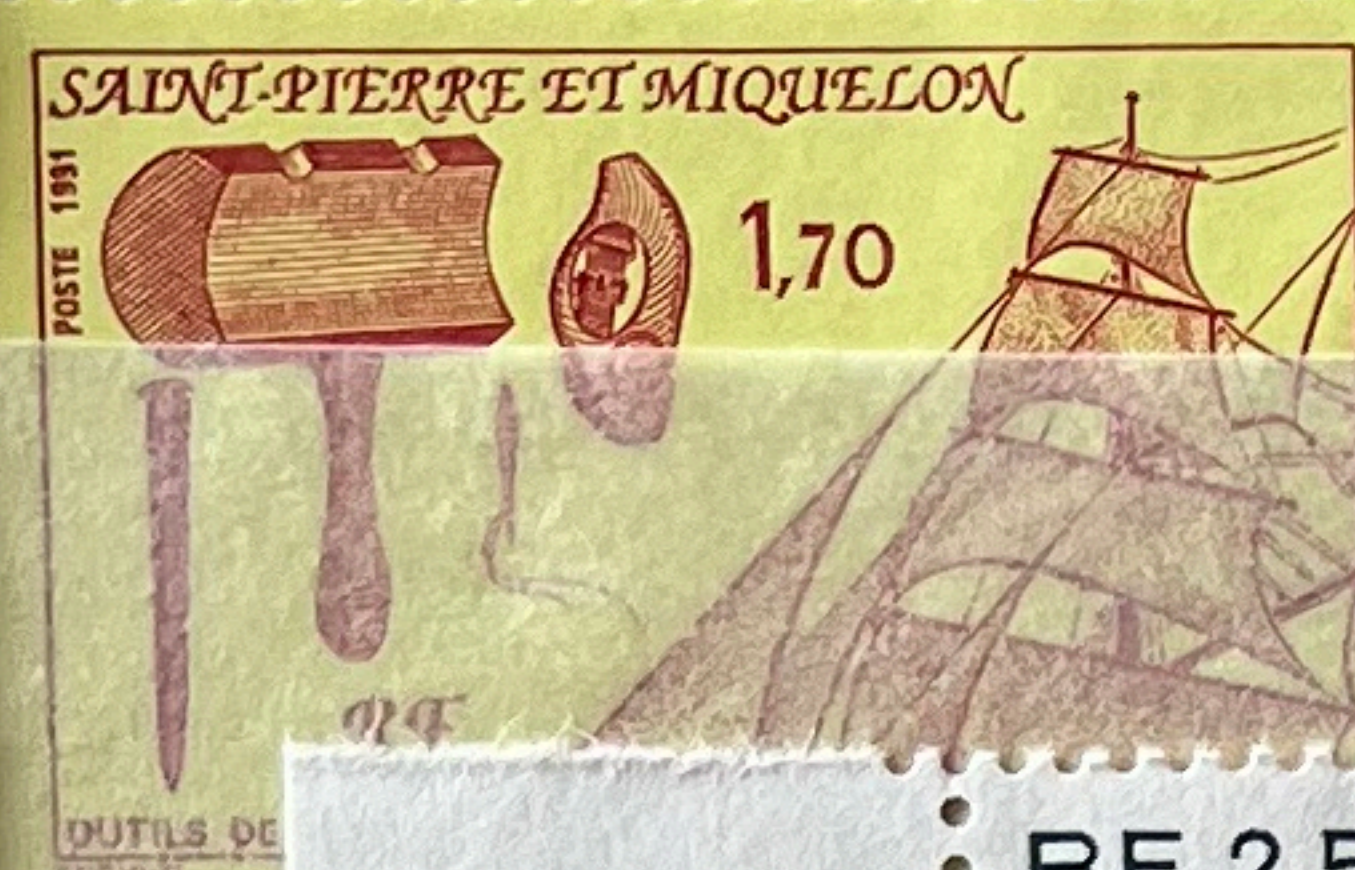
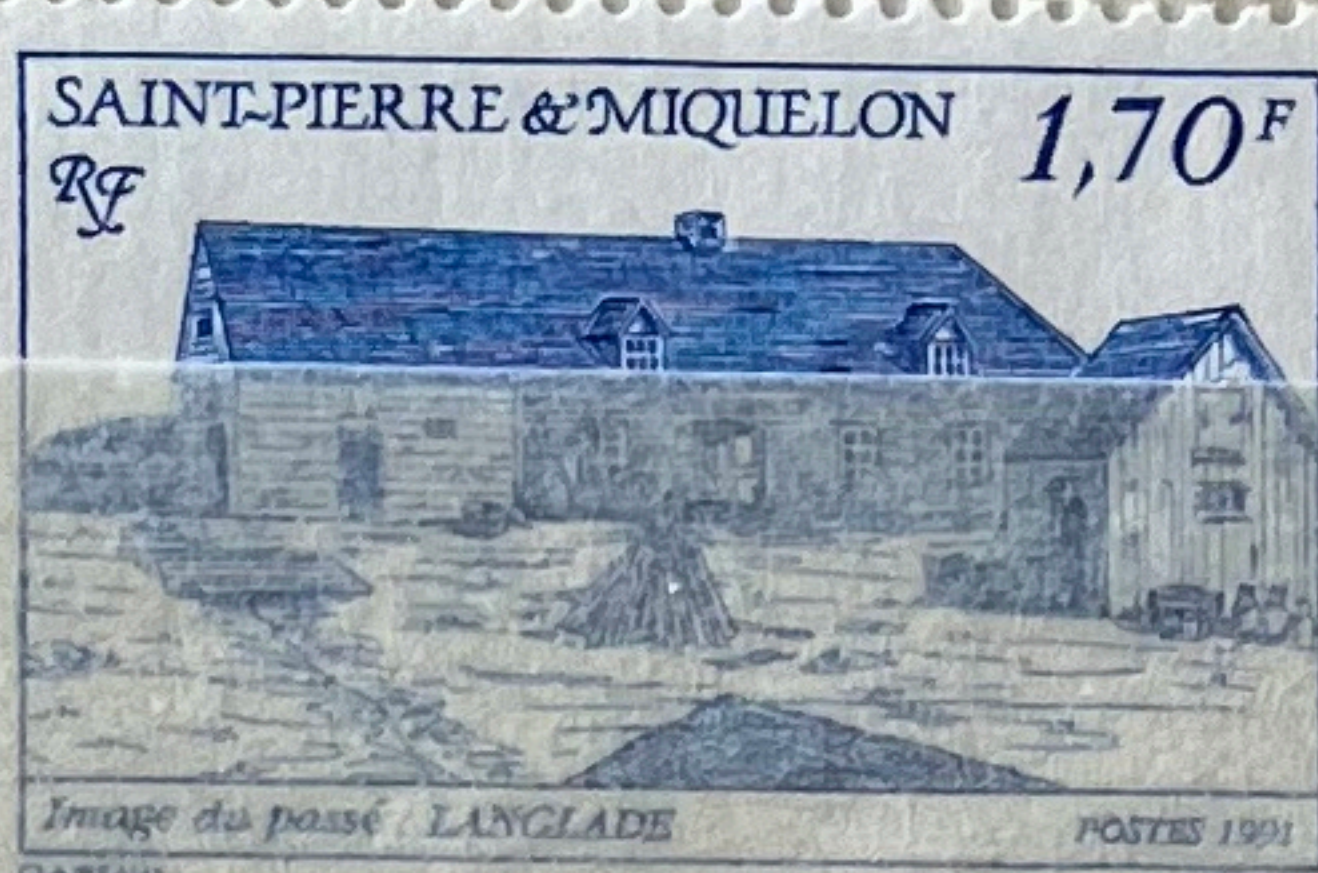
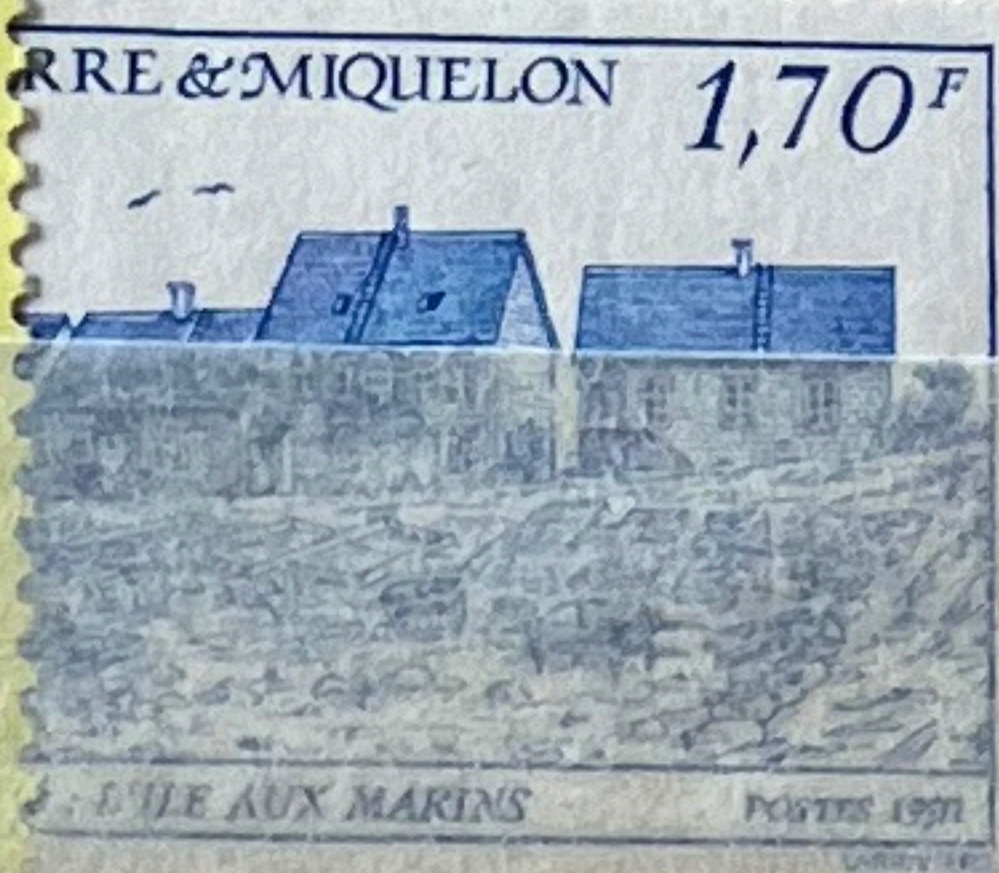
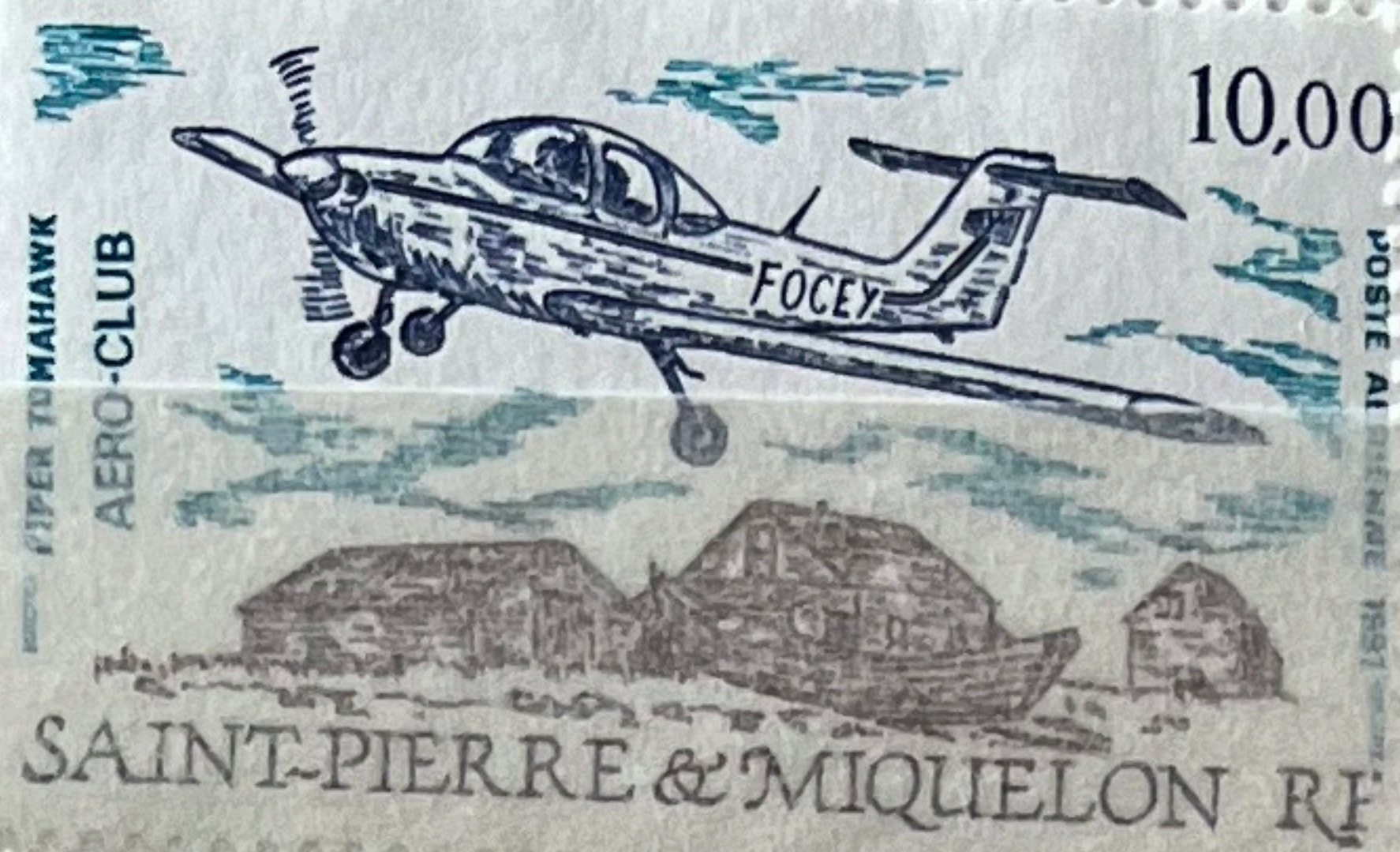

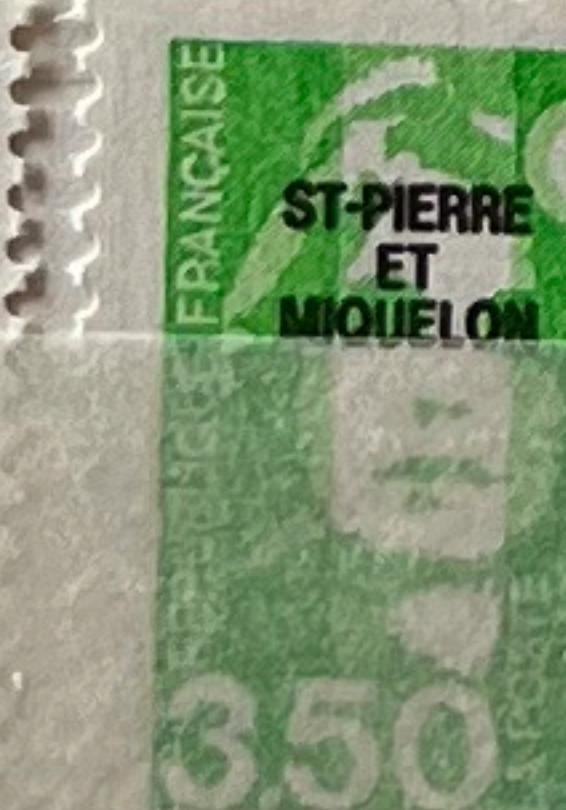
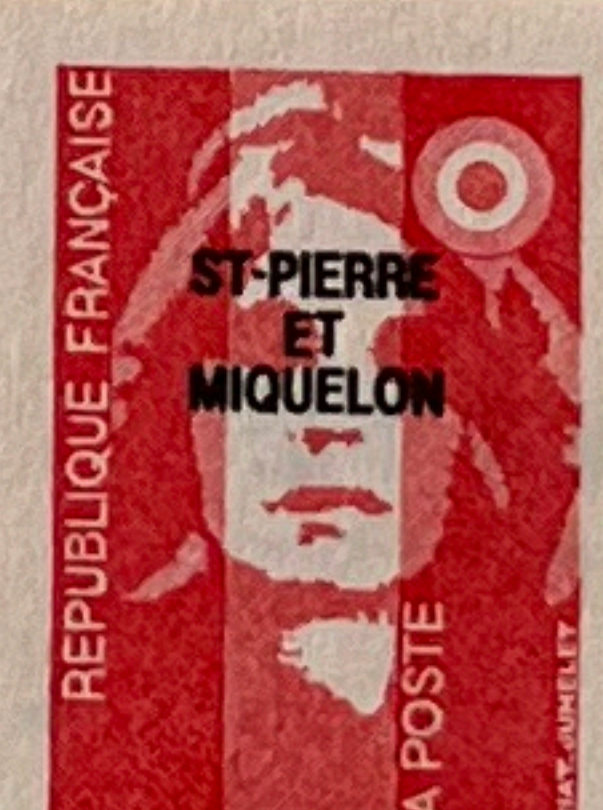
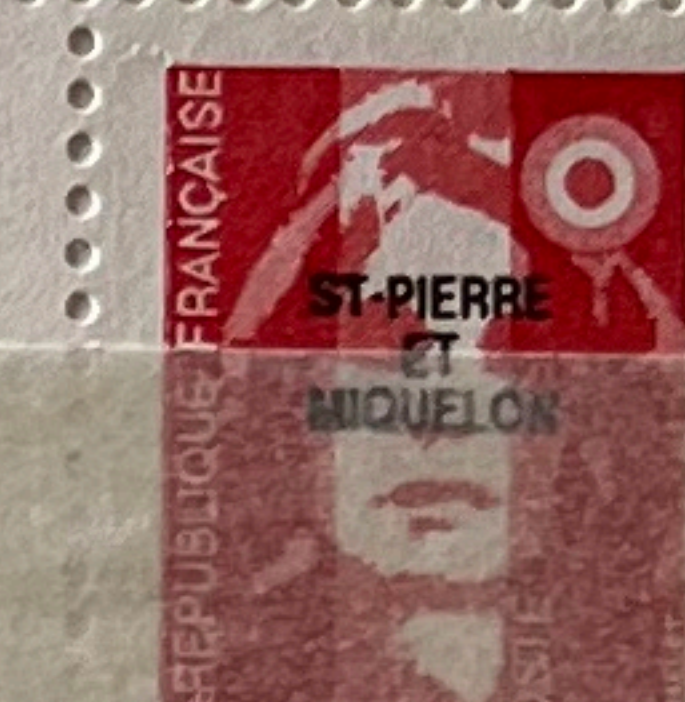
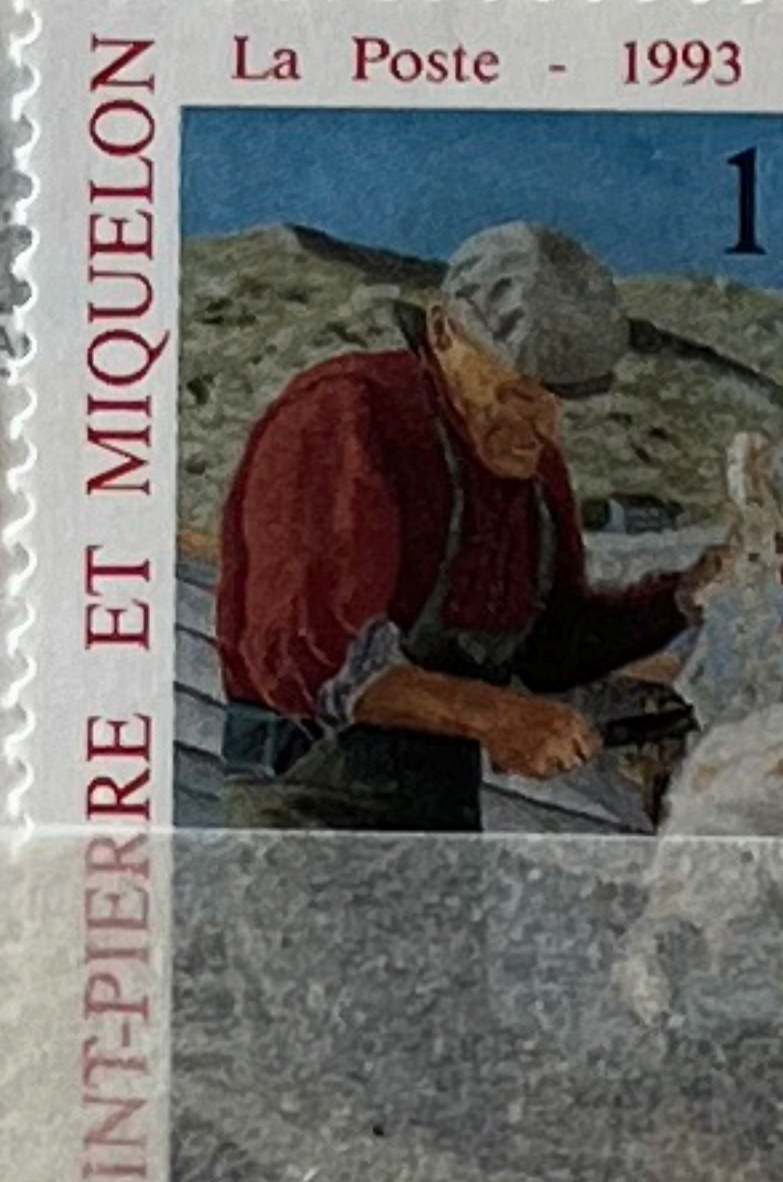
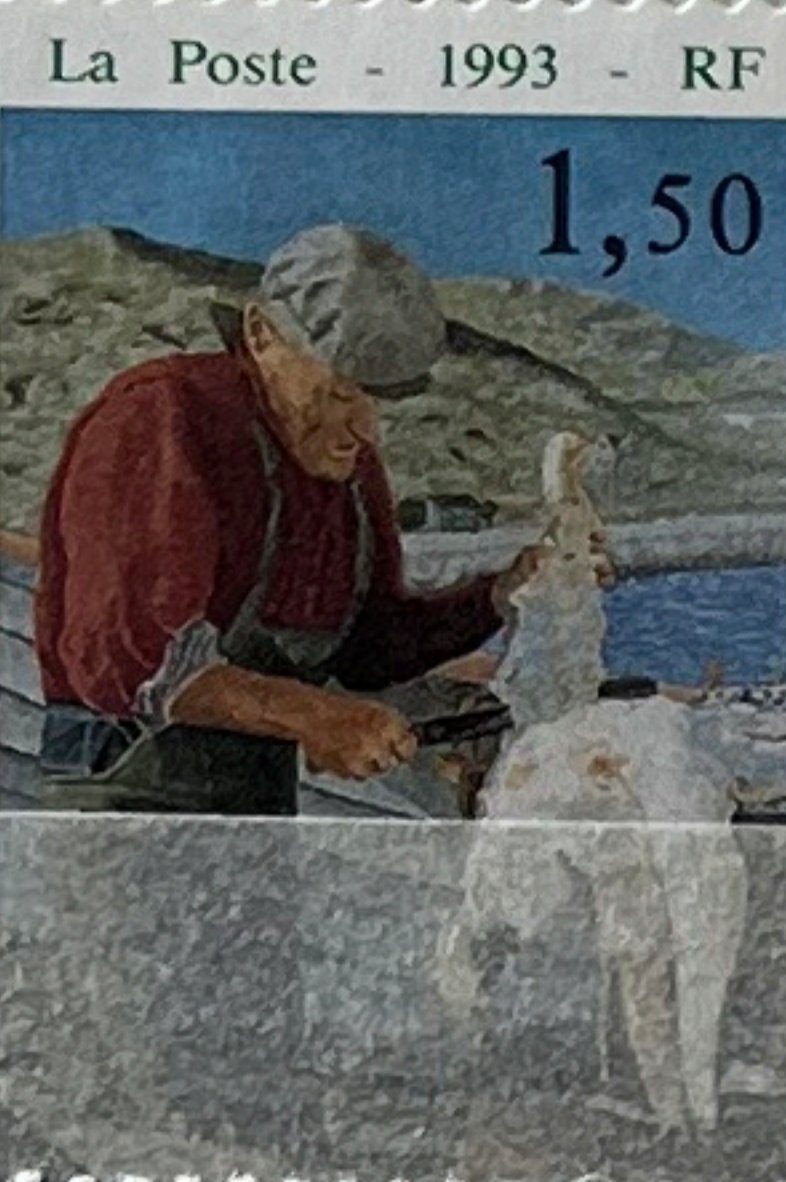
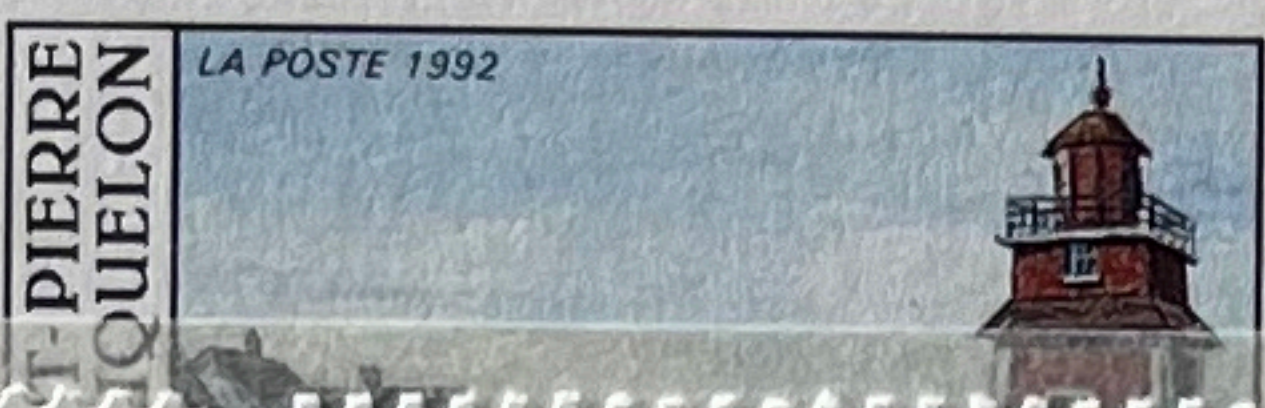

150



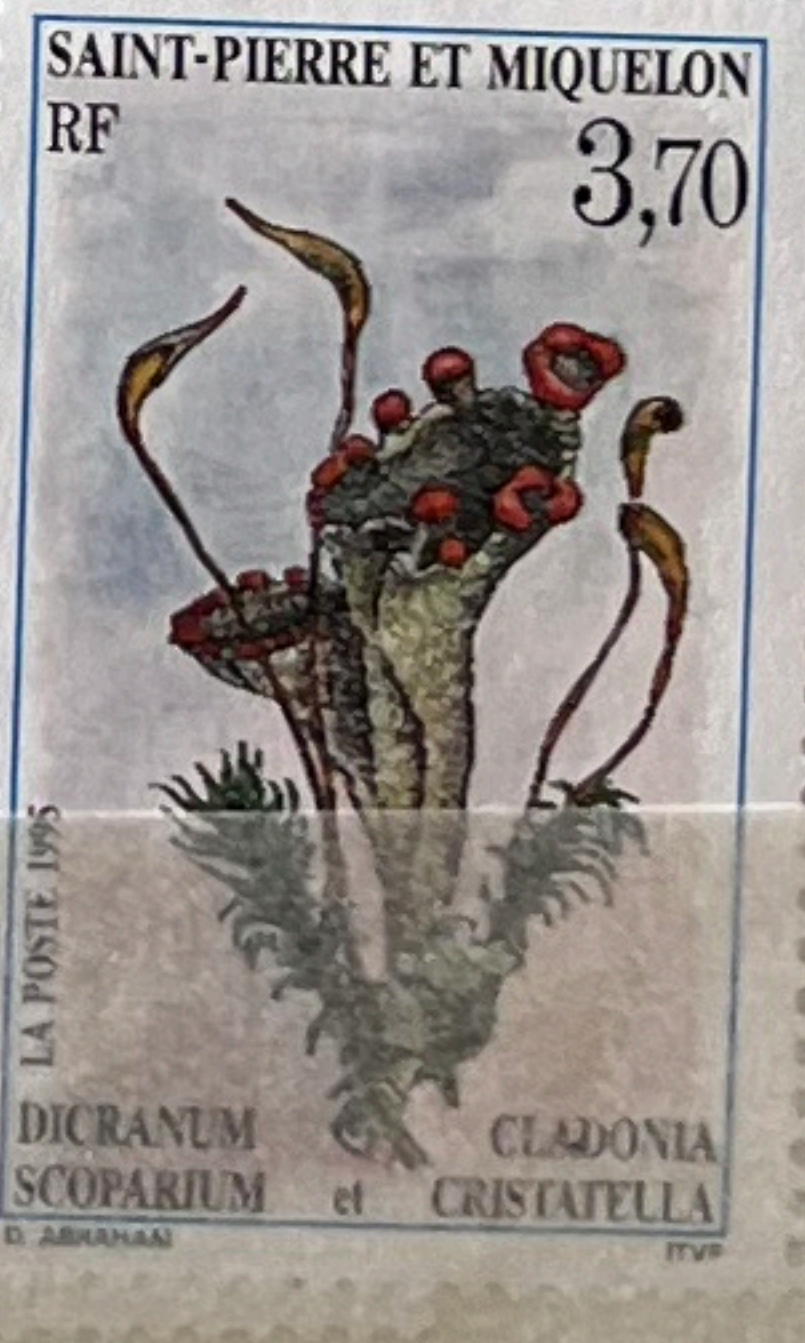

11117



30/05/95



BRGM
L'ENTREPRISE AU SERVICE DE LA TERRE
MISSIONS GEOLOGIQUES
1991-1993

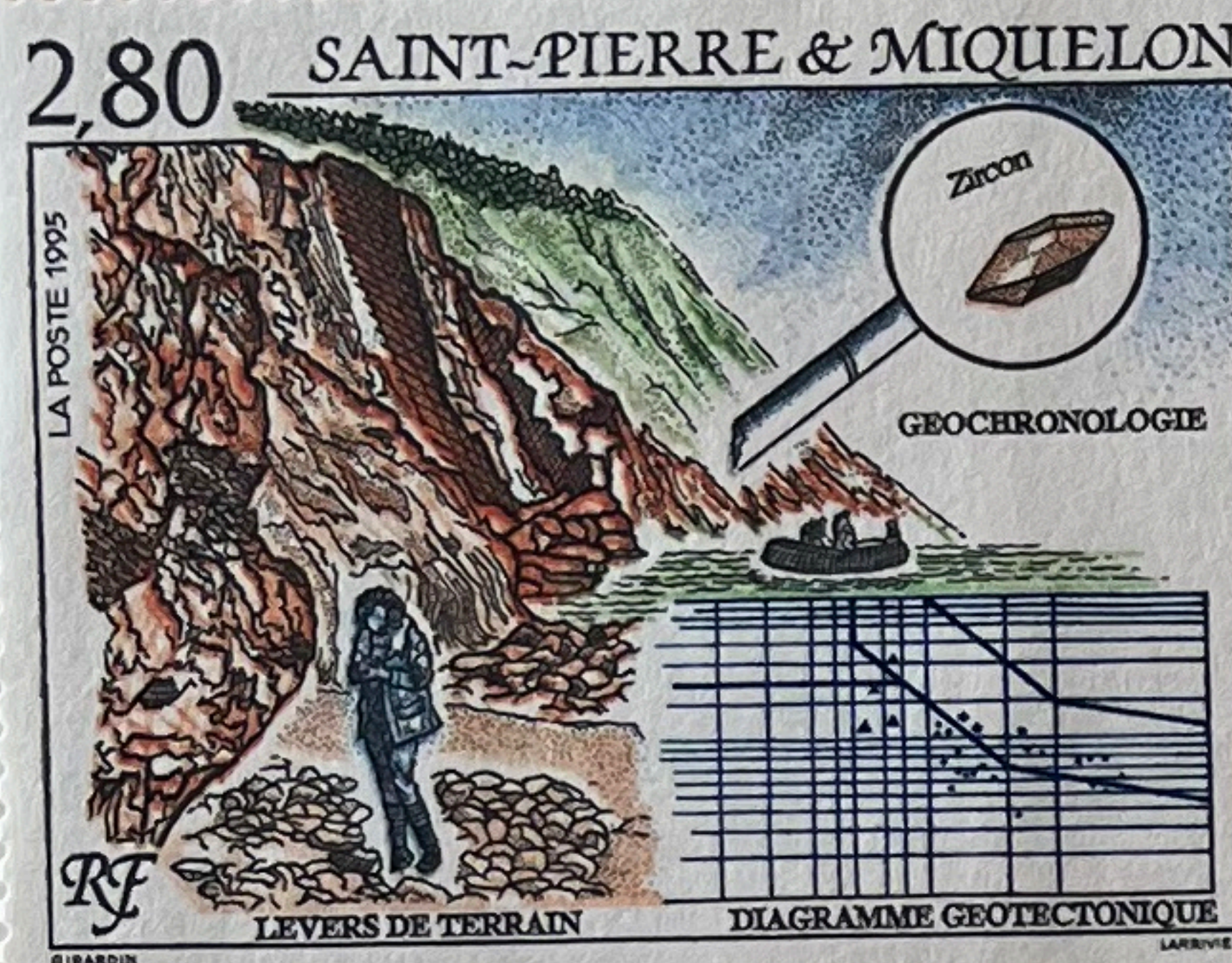

BRGM
L'ENTREPRISE AU SERVICE DE LA TERRE
MISSIONS GEOLOGIQUES
1991-1993

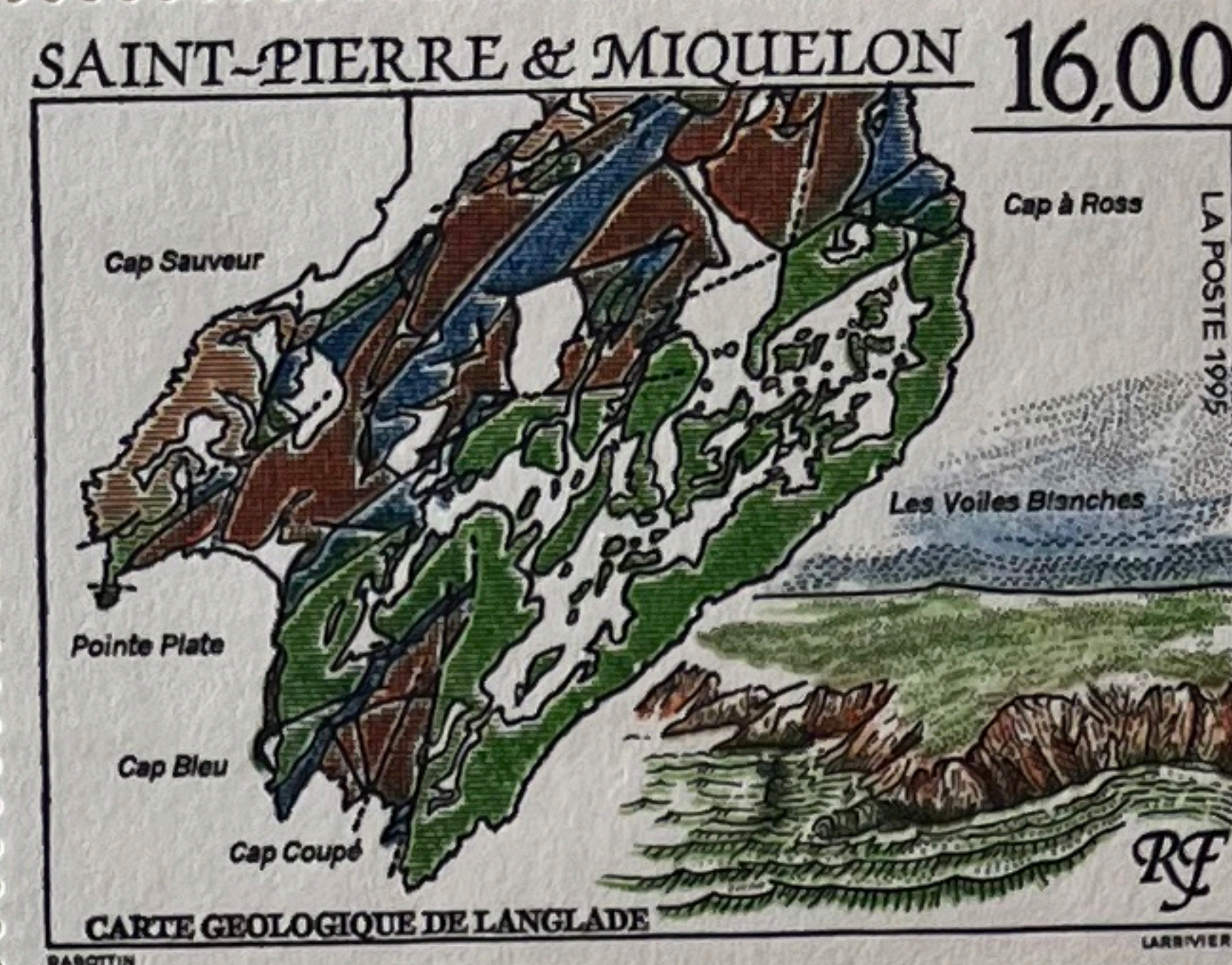

ON GEOLOGIQUE



Les grands Migrateurs

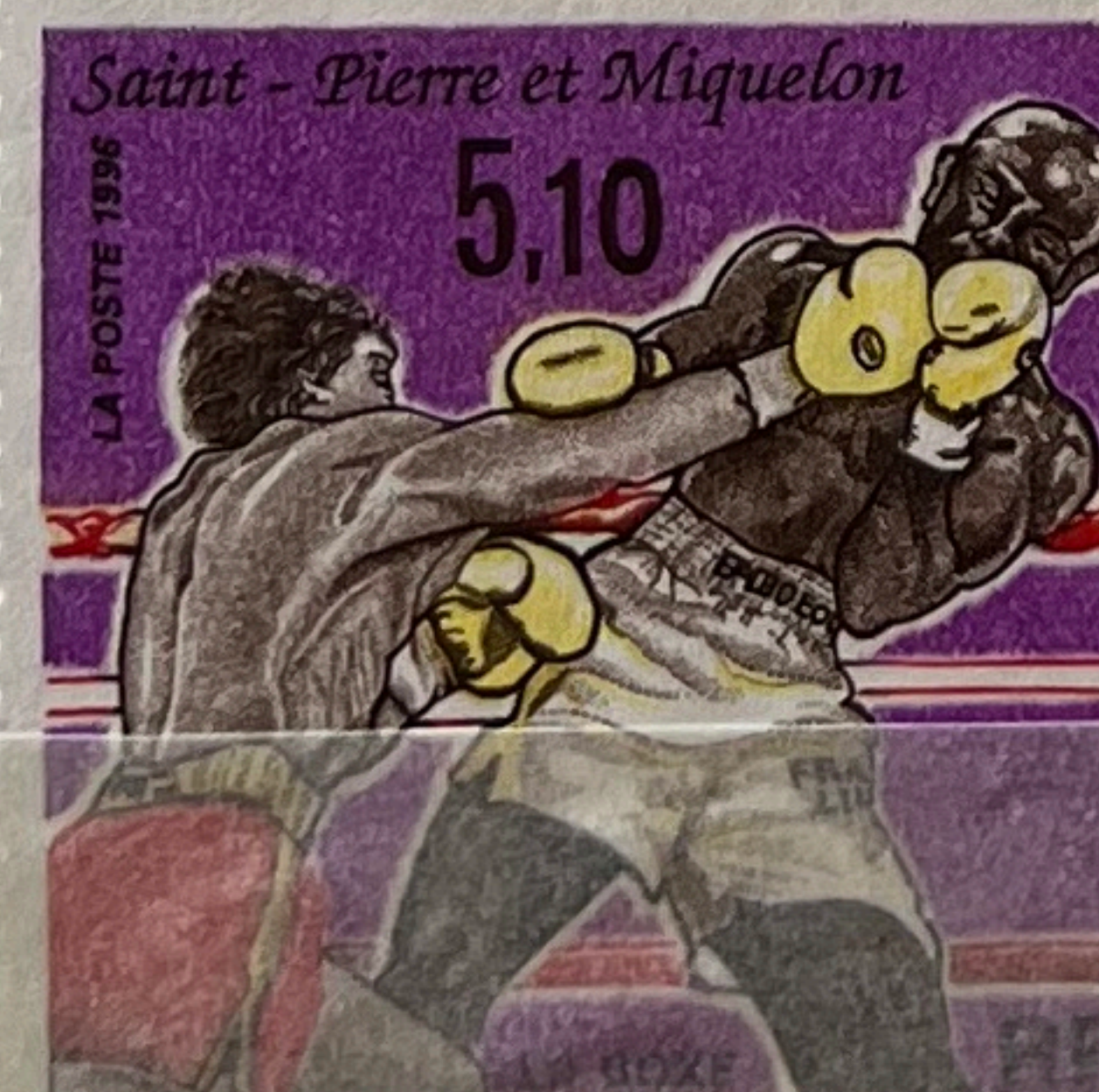

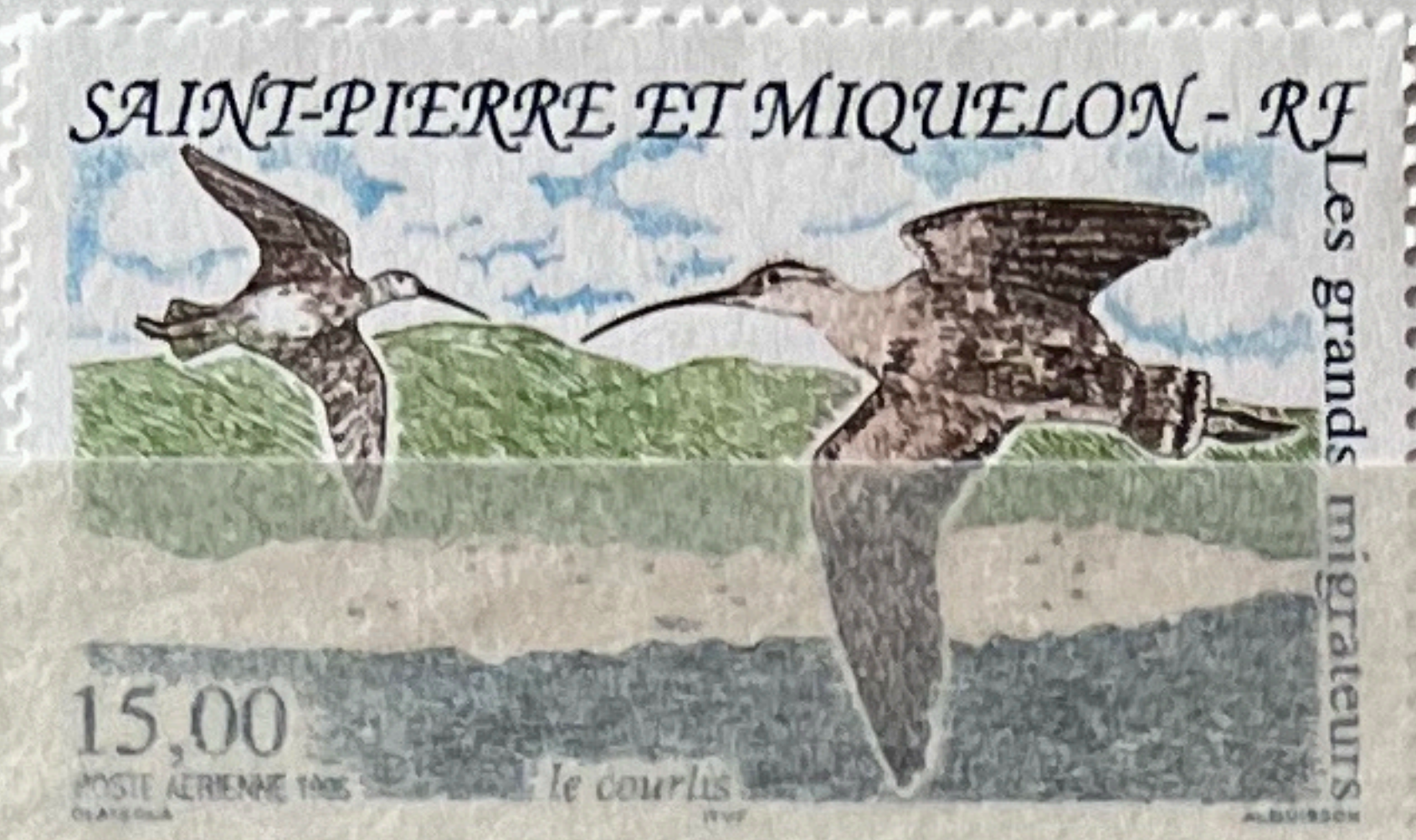

Le courlis

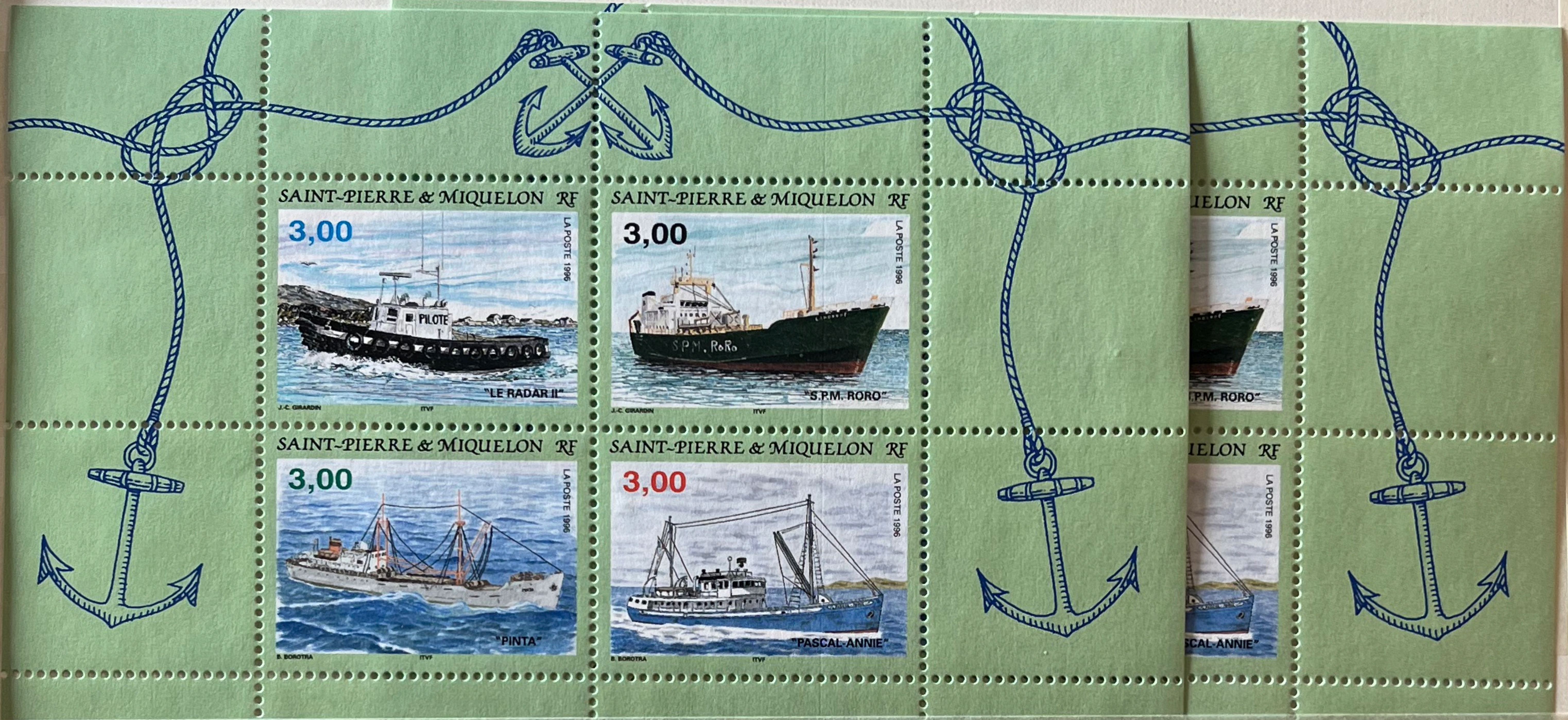

Les vieux bateaux de Saint-Pierre et Miquelon et Miquelon



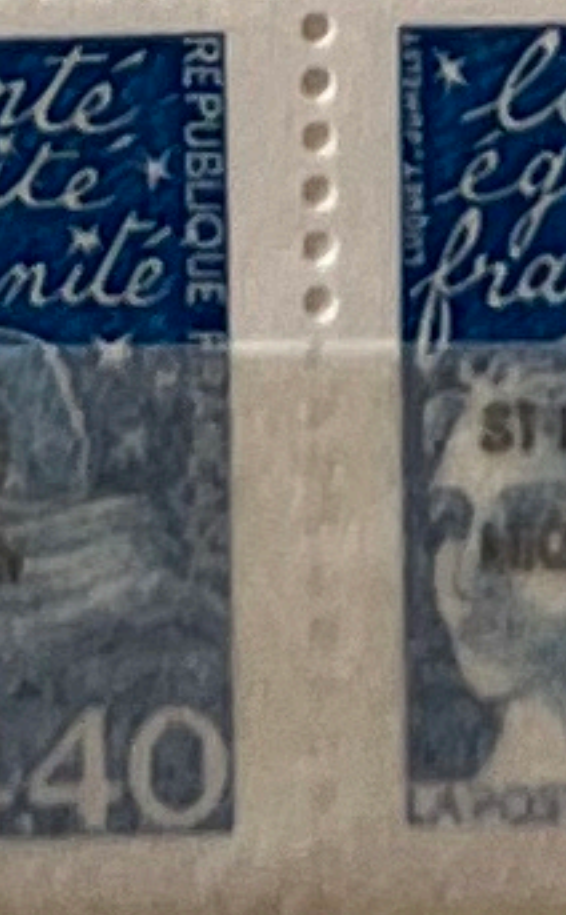
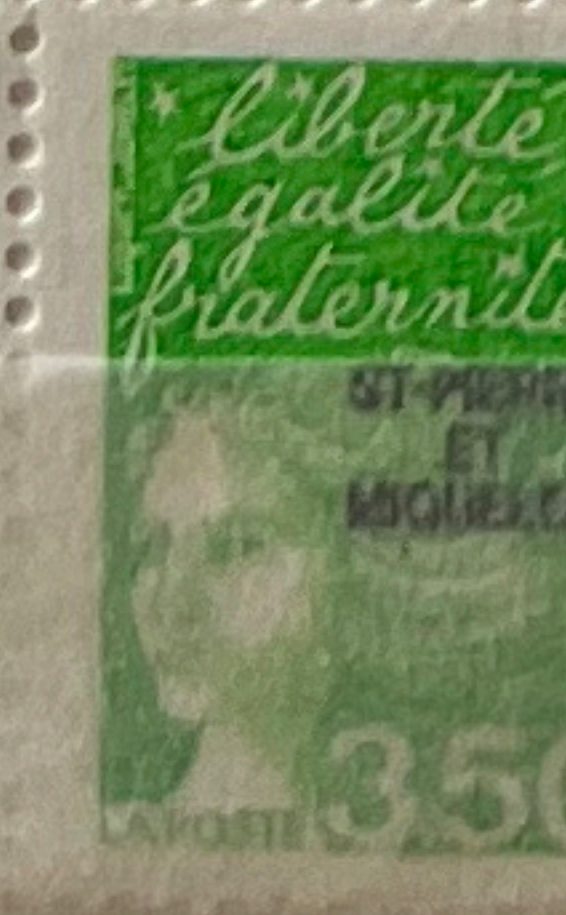
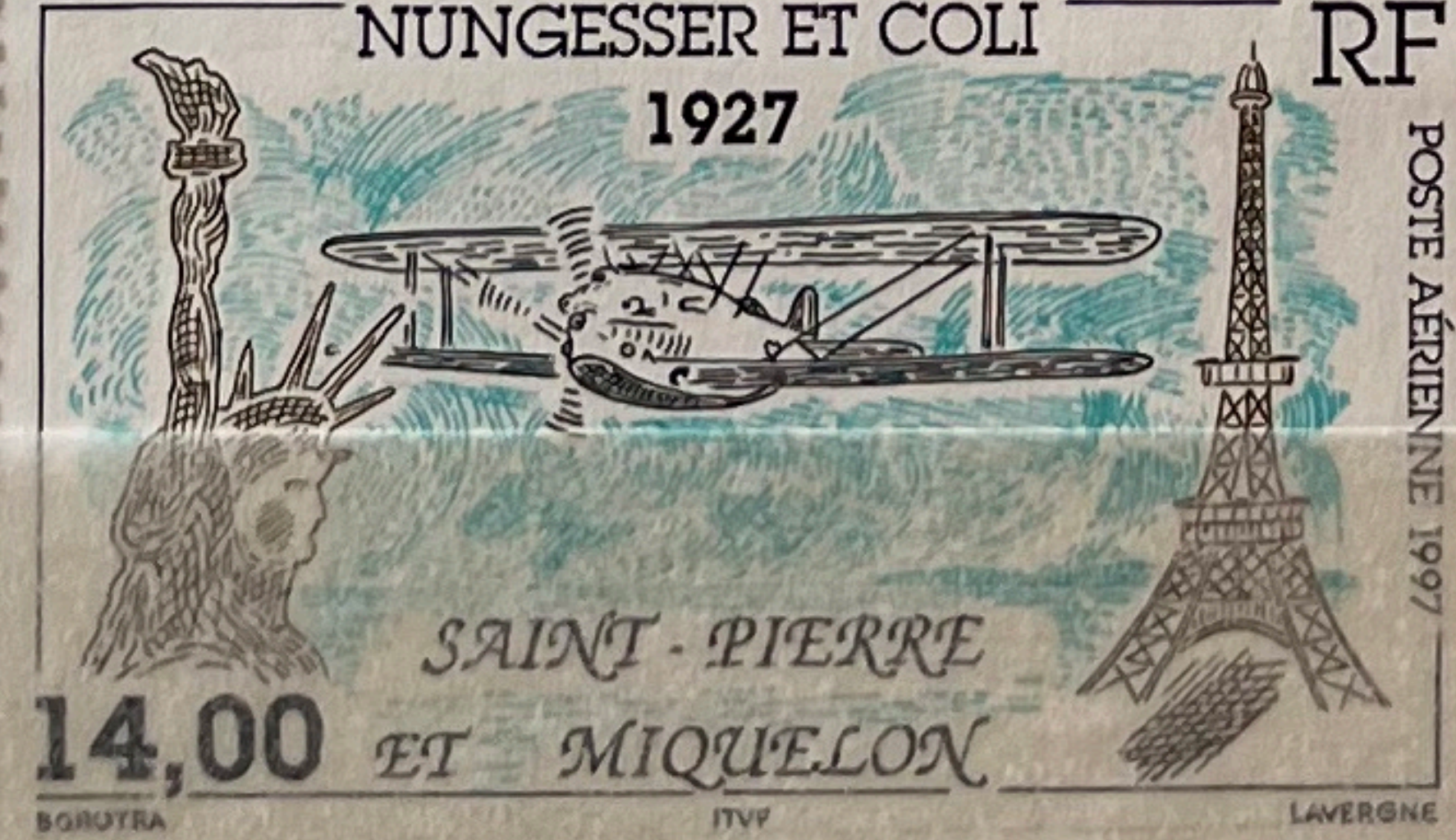
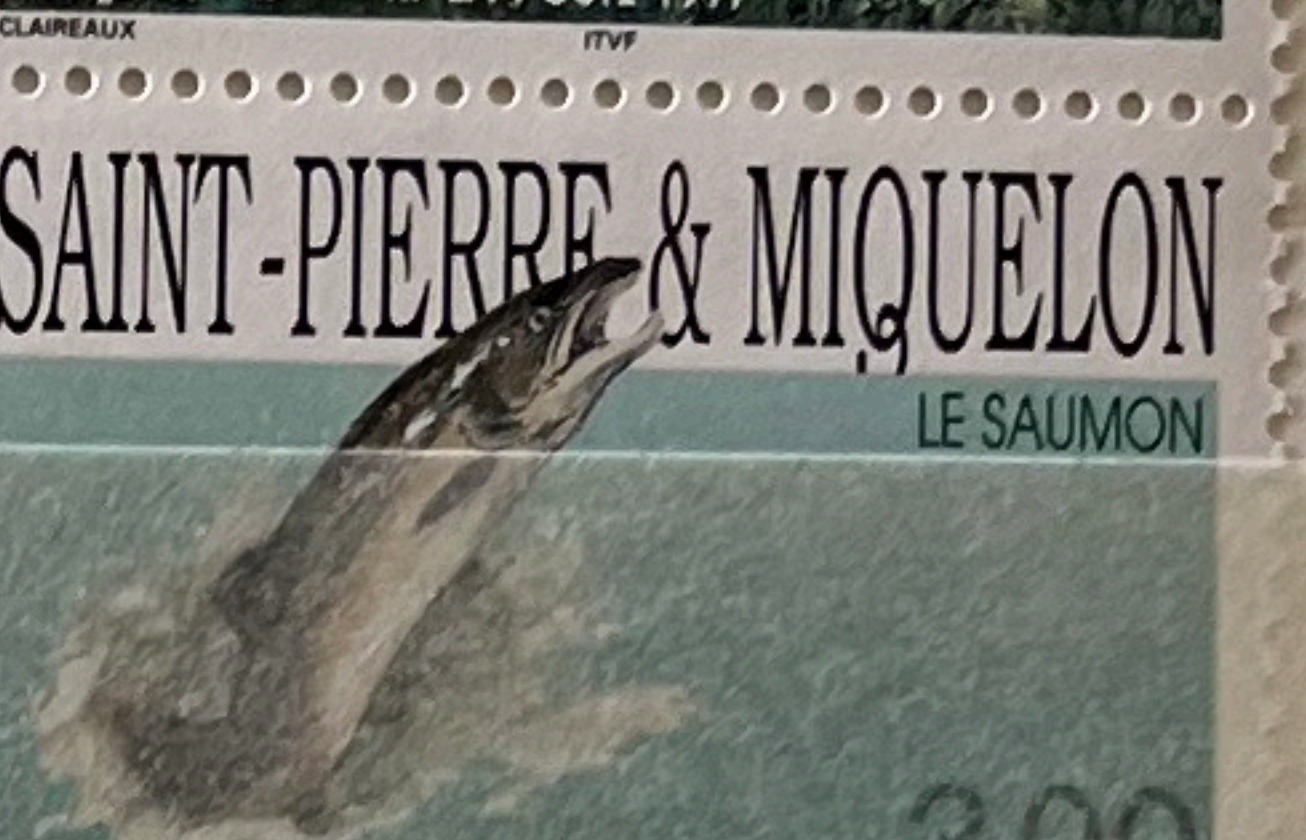
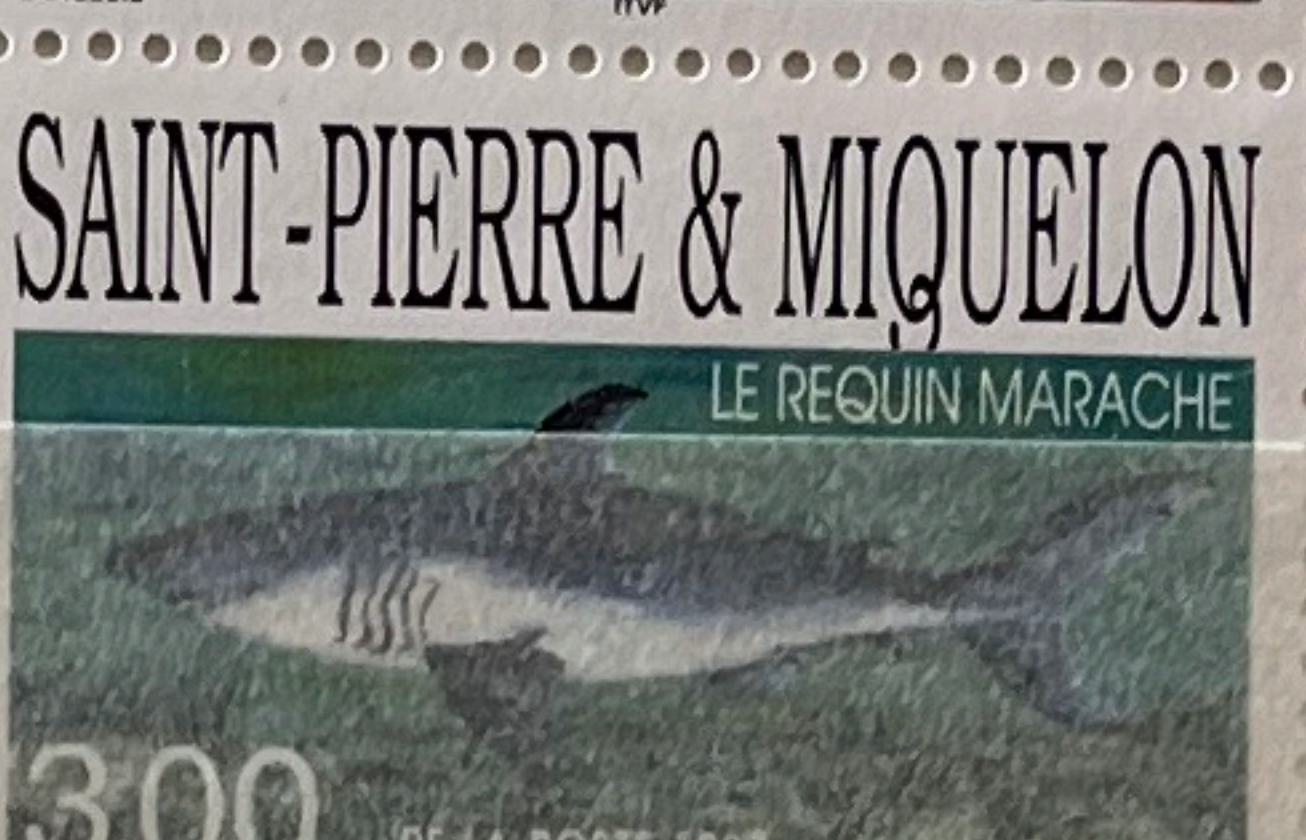
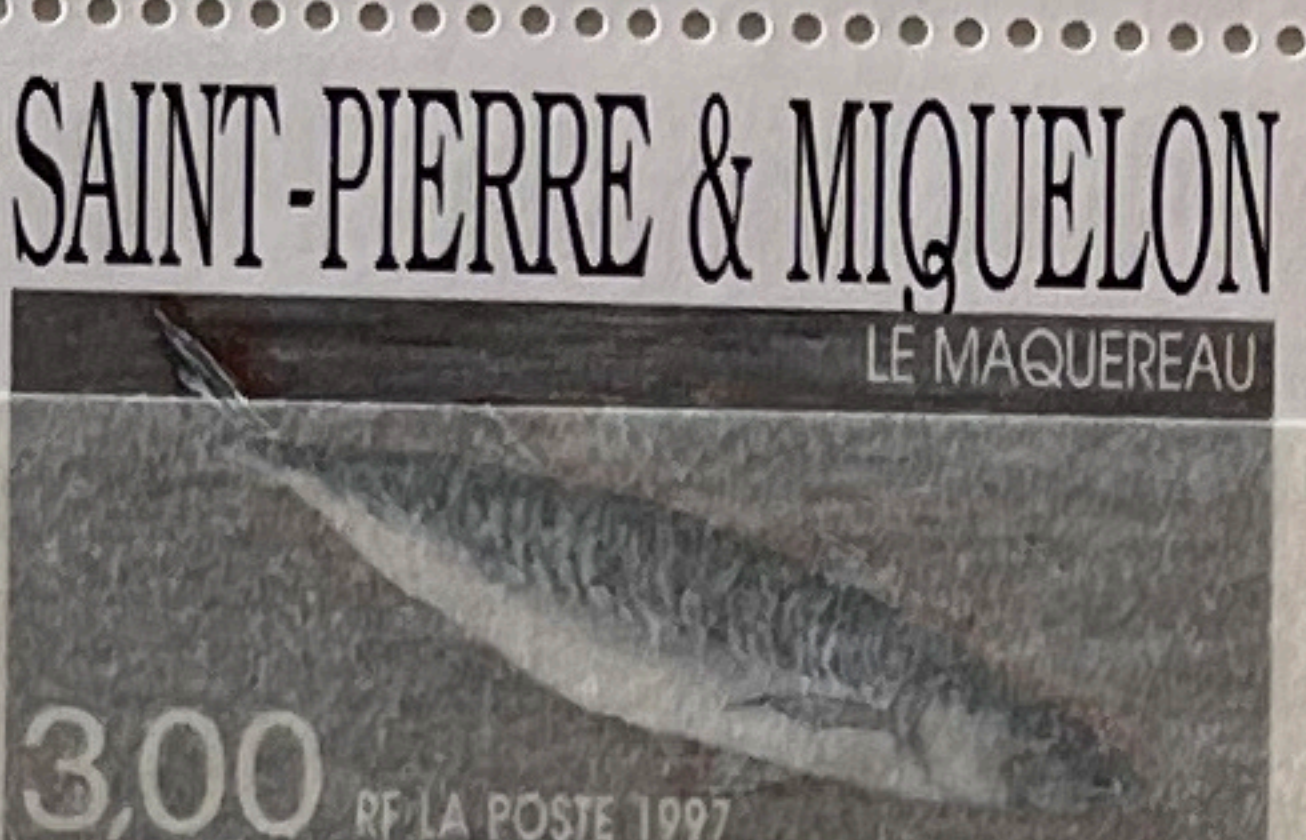
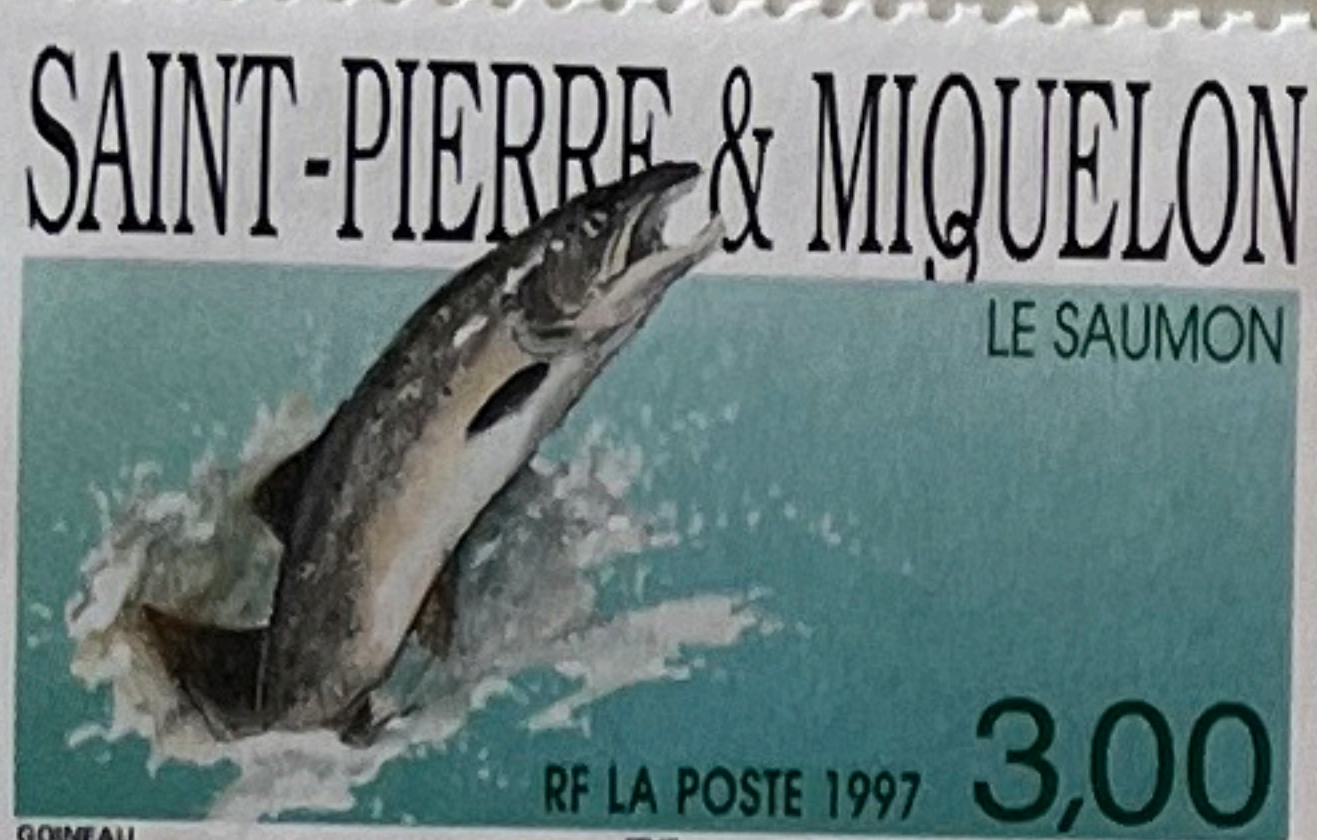
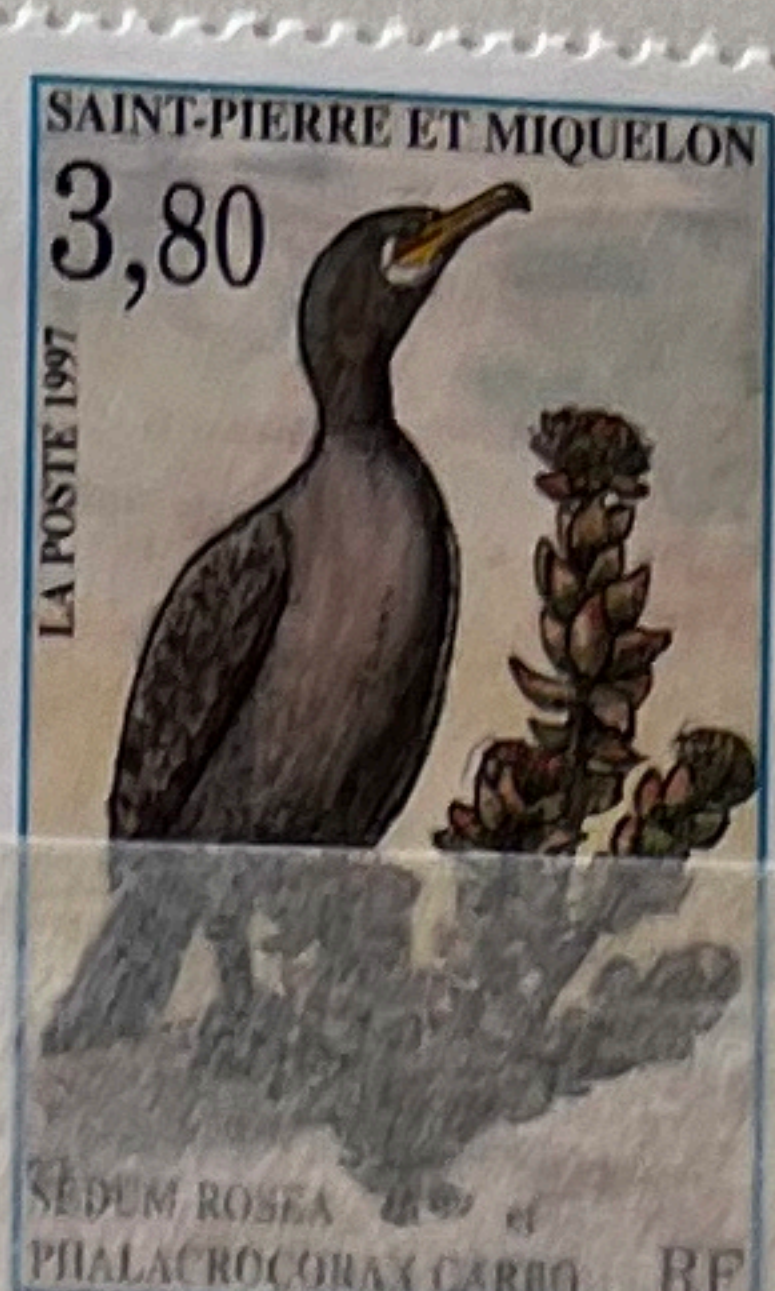

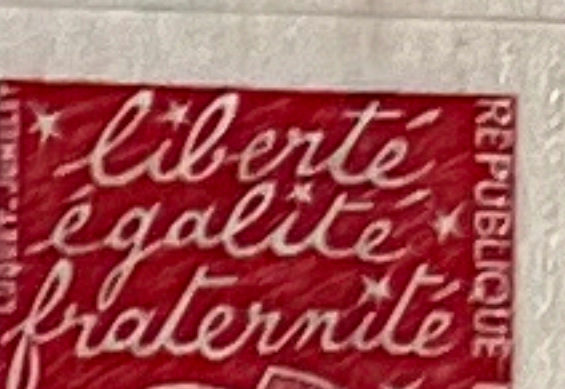
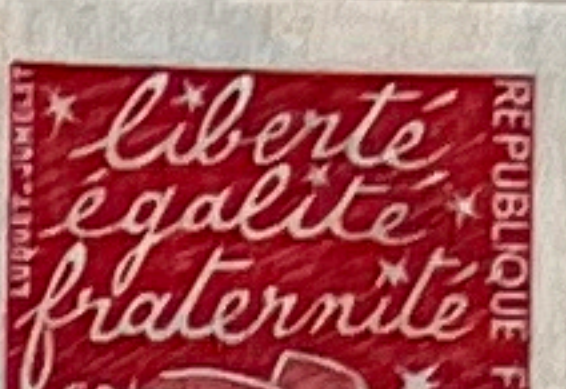
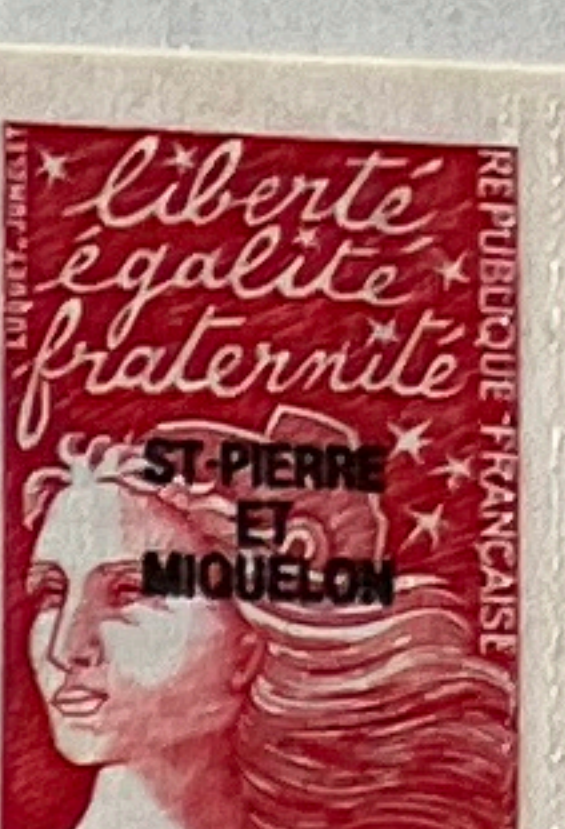
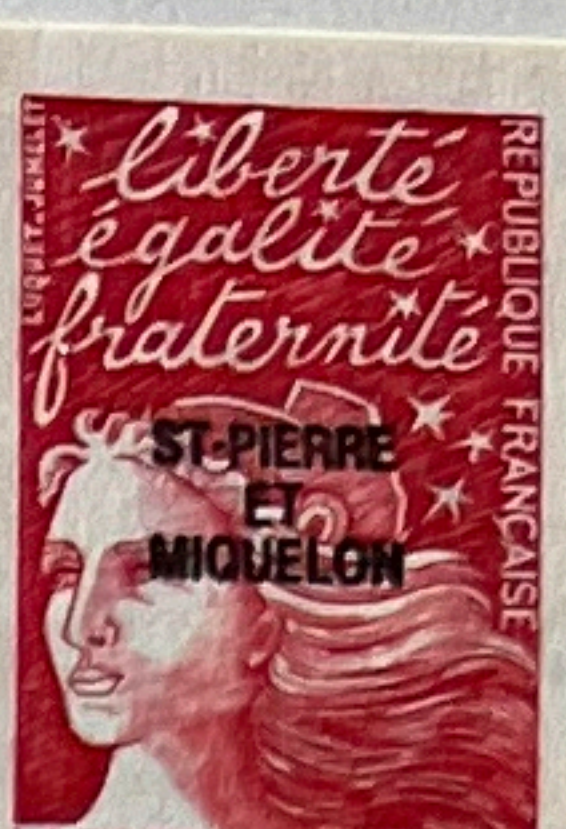
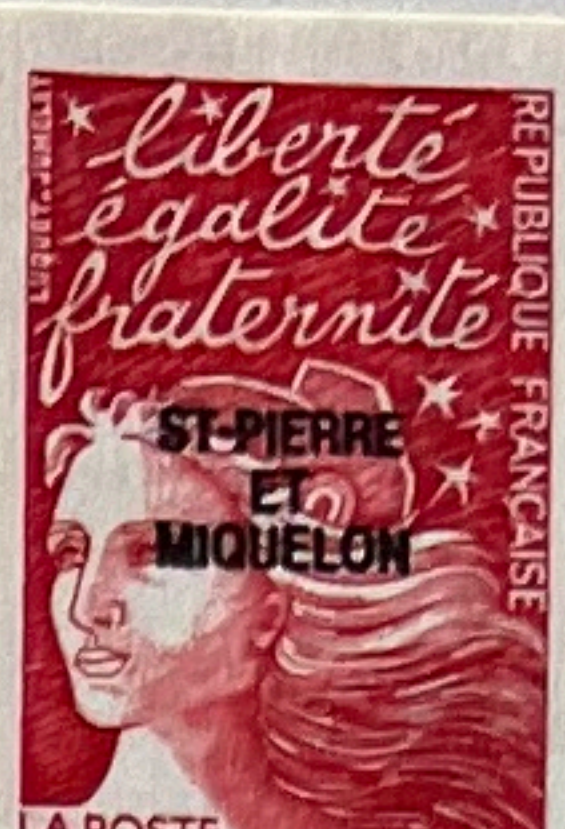
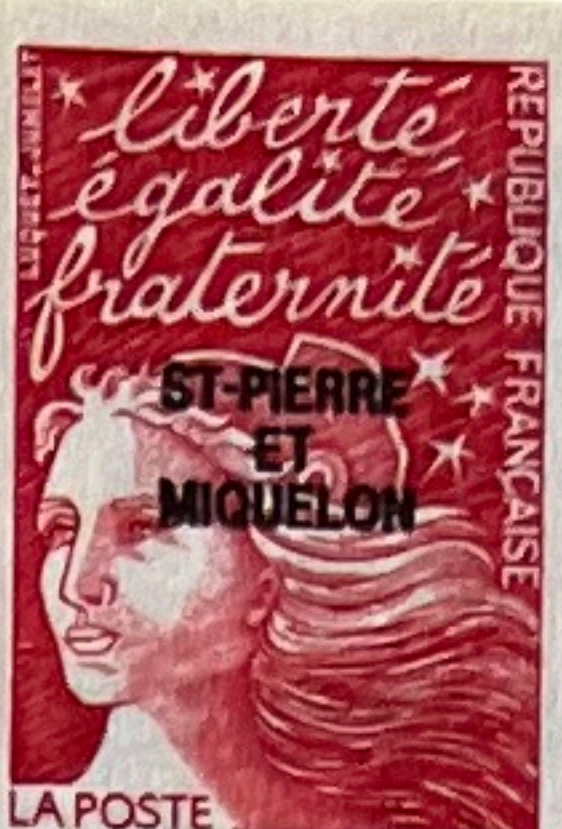
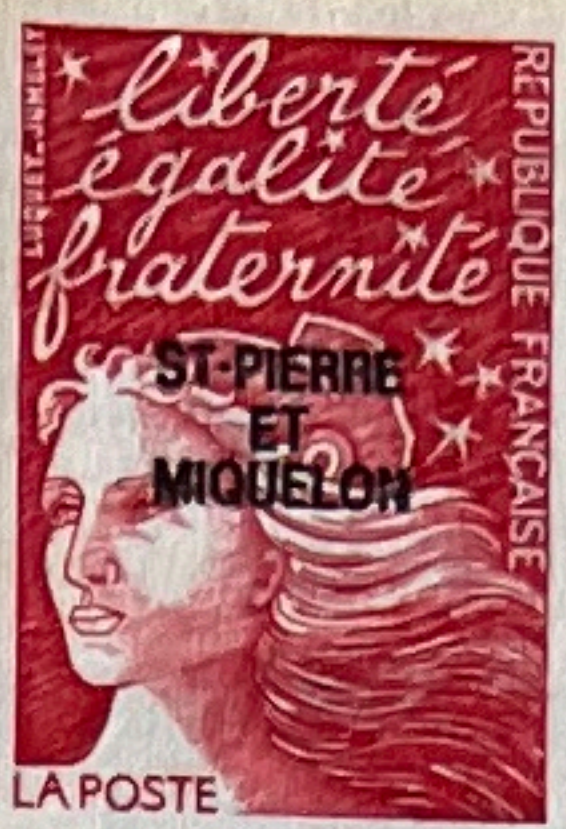
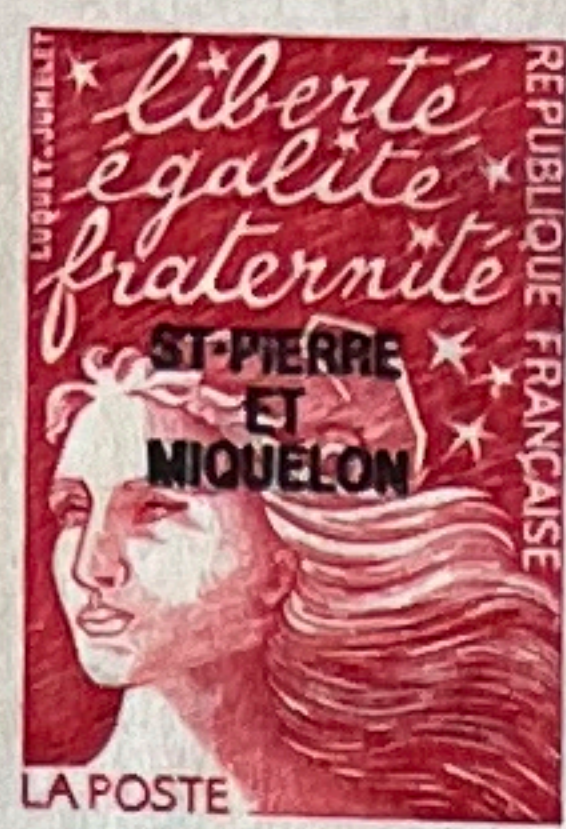

RR-2

900

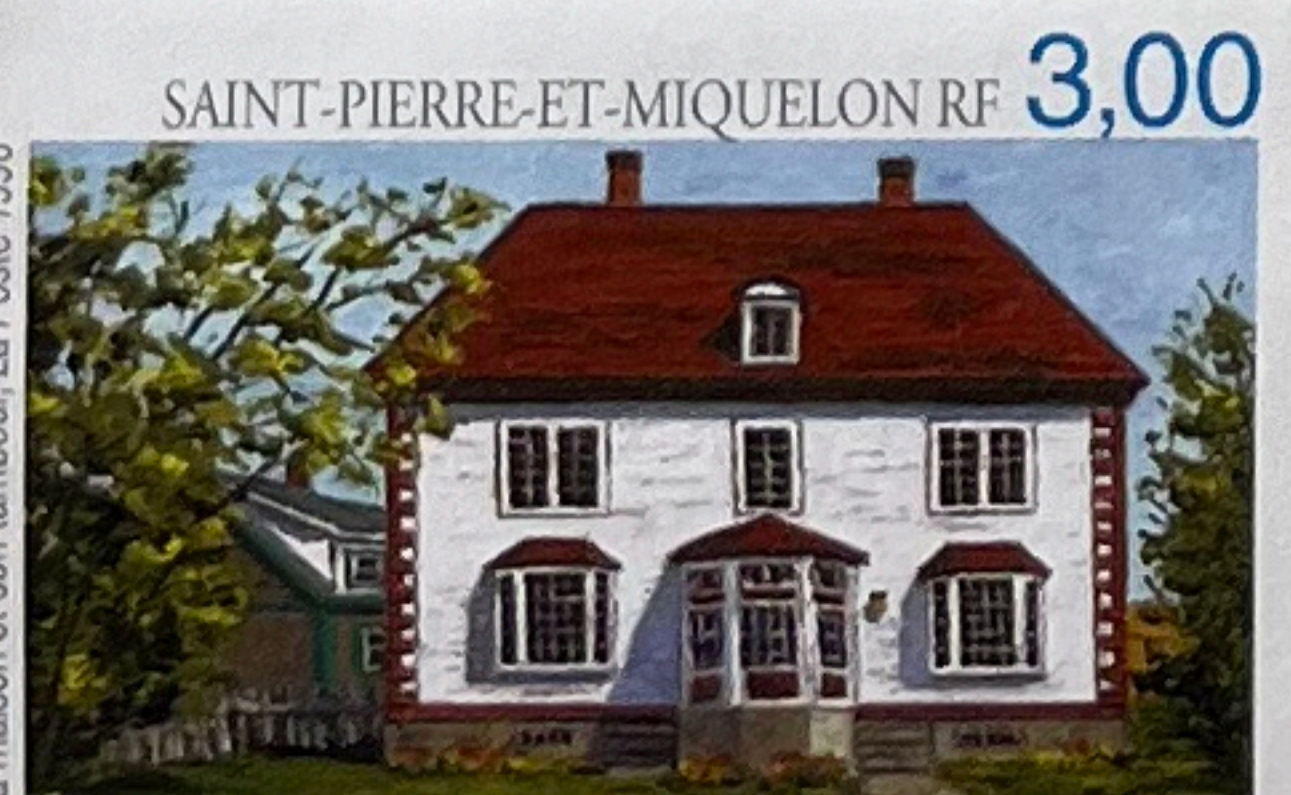
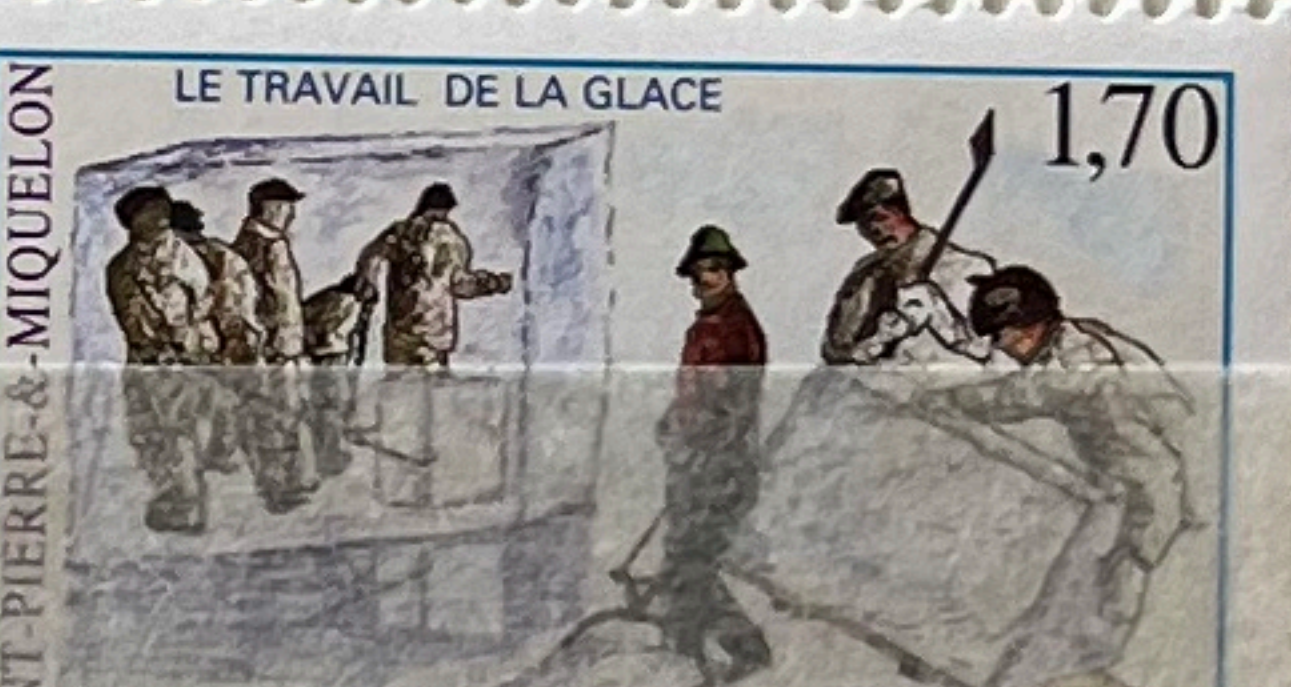
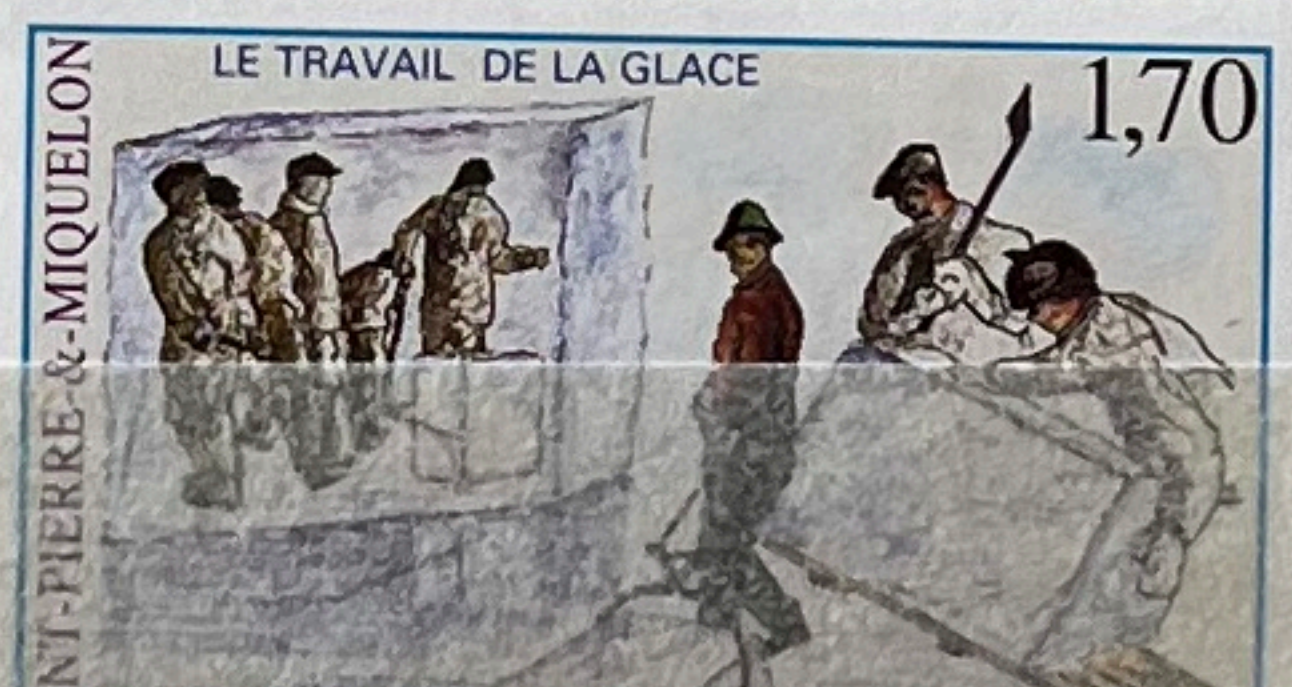
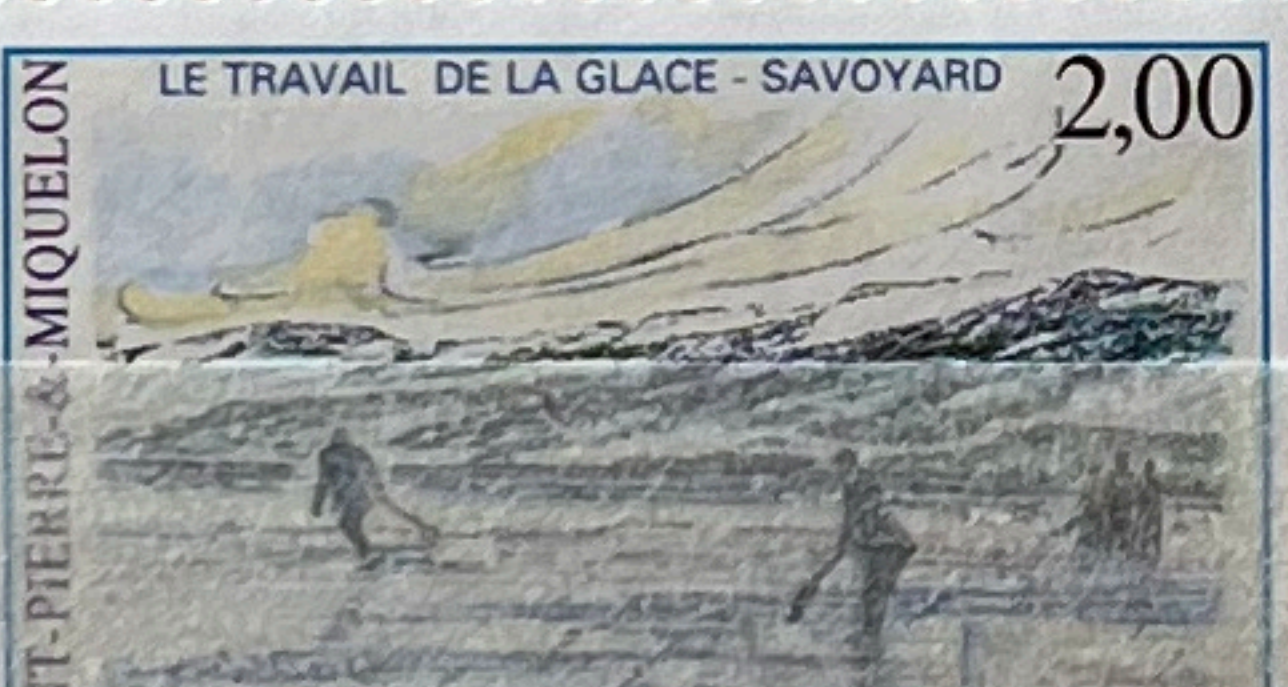
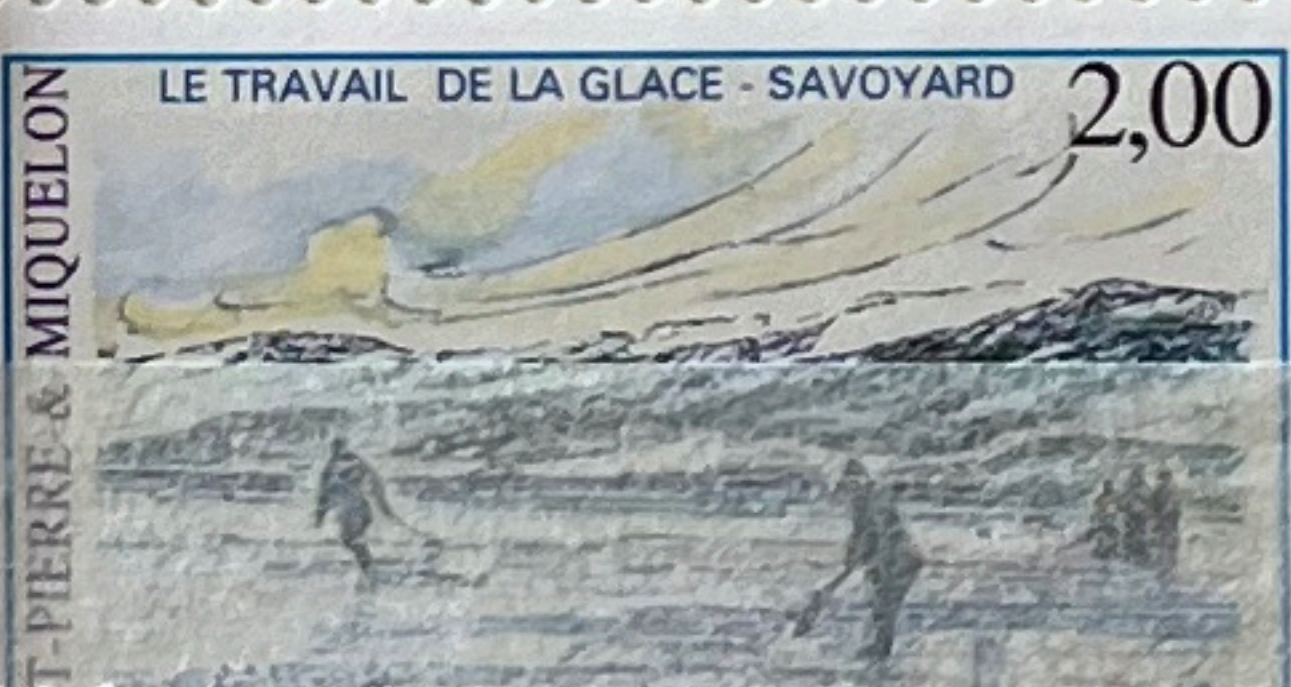
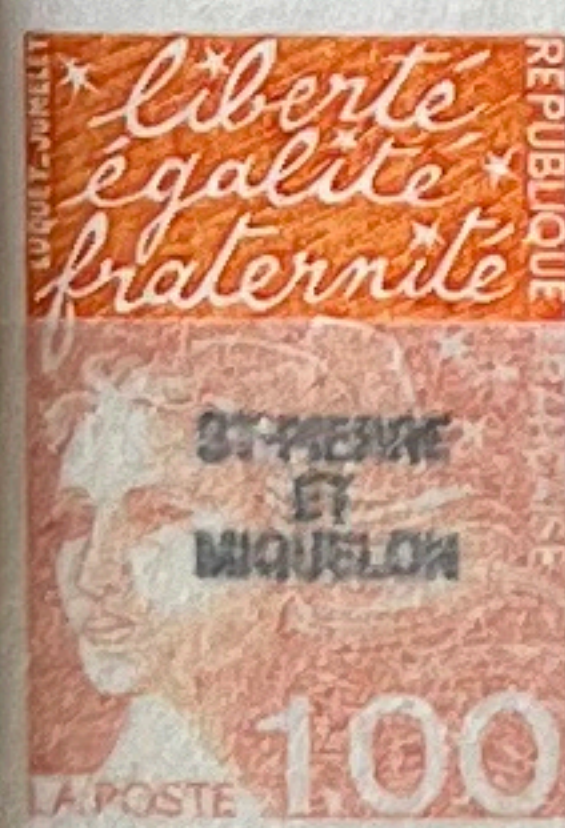
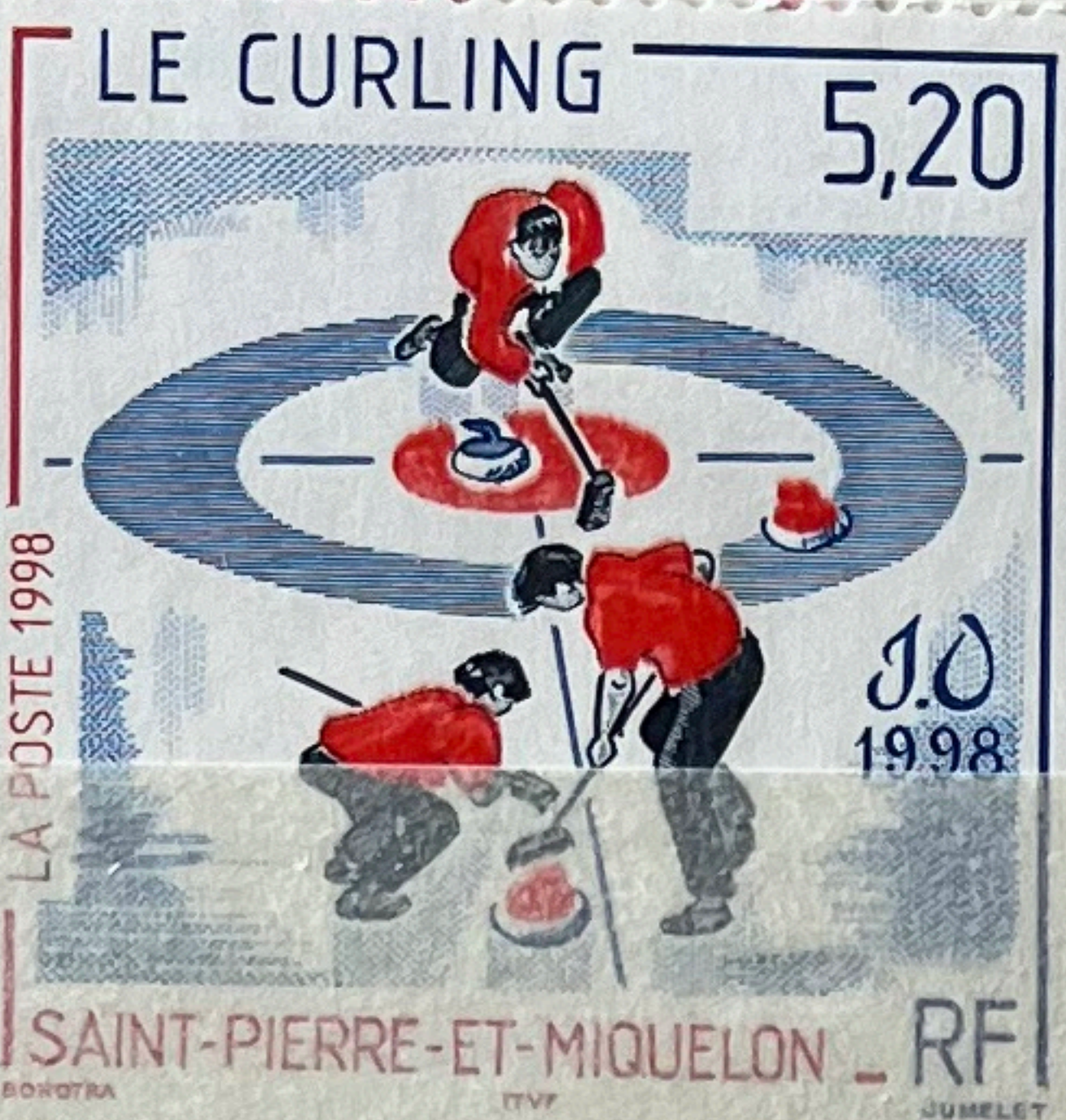

3,80

1914
1918

3,80

1939
1945

1914
1918

SAINT-PIERRE-&-MIQUELON-RF



15,50

LA POSTE 1998

Patrimoine naturel

LA POSTE 1998

3,00

SAINT-PIERRE-&-MIQUELON-RF

3,00

1998
la France
sagne
la Coupe du
Monde

3,00

1998
la France
sagne
la Coupe du
Monde

Cap bleu



SAINT-PIERRE-&-MIQUELON-RF

SAINT-PIERRE-&-MIQUELON-RF

SAINT-PIERRE-&-MIQUELON-RF



0,46€



0,46€

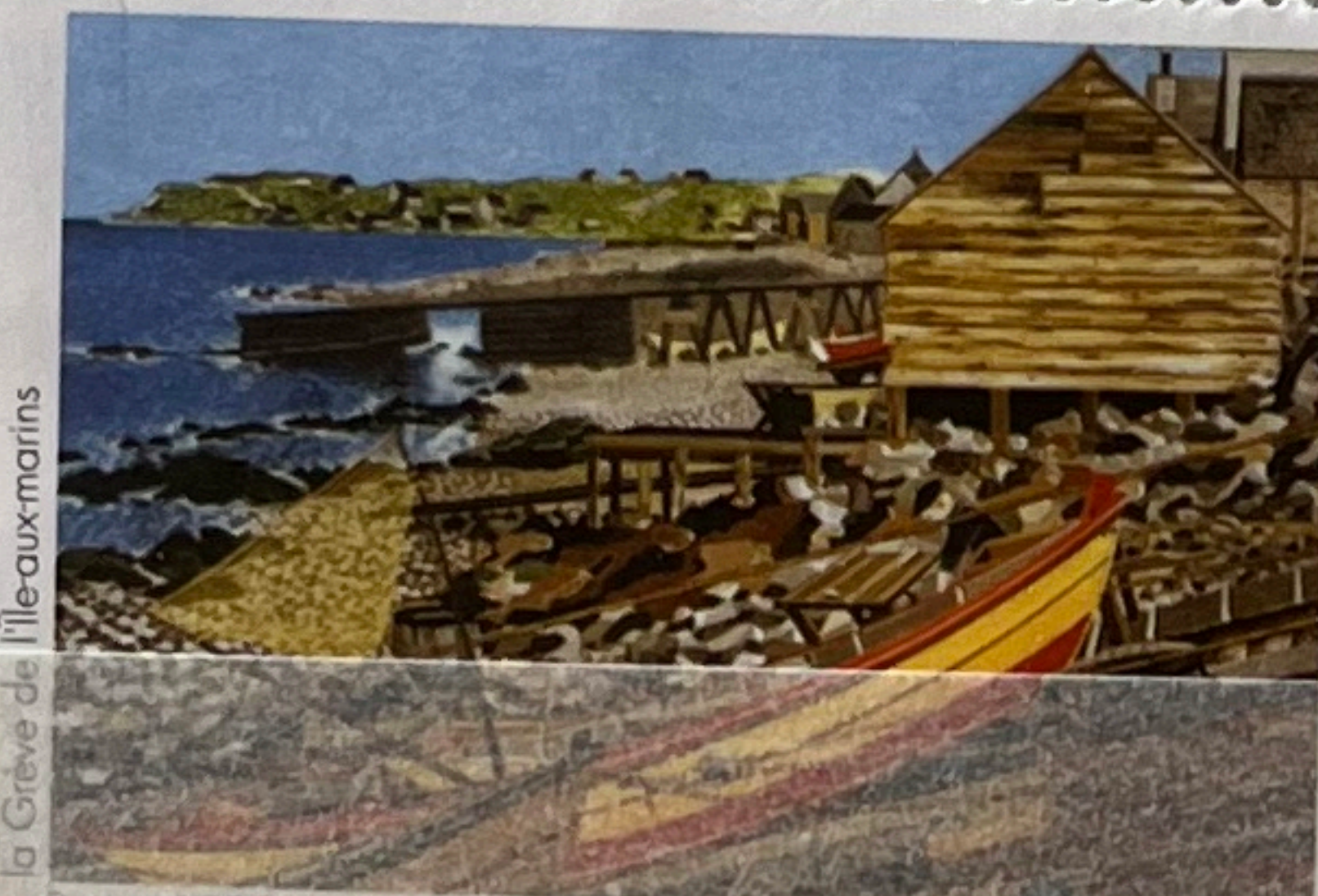

Saint-Pierre-et-Miquelon-RF

5,20



Saint-Pierre-et-Miquelon-RF

5,20

Saint-Pierre-et-Miquelon-RF

1,70

Saint-Pierre

Saint-Pierre-et-Miquelon-RF

2,00

Saint-Pierre-et-M



3,80



3,80



PROFESSEUR
EMILE
LETOURNEL
1927-1994
CHIRURGIE
ORTHOPEDIQUE
ET
TRAUMATOLOGIQUE

3,00

3,00

Place du Général de Gaulle



15,50

SAINT-PIERRE-&-MIQUELON-RF

SAINT-PIERRE-&-MIQUELON-RF

SAINT-PIERRE-&-MIQUELON-RF

3,00

Place du Général de Gaulle



15,50

SAINT-PIERRE-&-MIQUELON-RF



Le canard pilet

20,00



Le canard pilet

20,00



1,70



2,00



3,00



Le rorqual commun

5,70

Saint-Pierre & Miquelon

les timbres de son histoire

1849
Premier timbre de France.

1885
Premier timbre de l'archipel.

1909
Premier timbre spécifique à SP & M.

1957
Paysage d'hiver. Un terre-neuve est assis dans la neige près d'une maison en bardeaux.

1967
Visite du Général de Gaulle.



1932
Chalutier spécialisé dans la pêche à la morue.

1941
Les forces navales françaises libres font surcharger les timbres.

1986
450e anniversaire de la découverte des îles par Jacques Cartier.

1999
Un saint-pier-mondialement connu : le professeur Letournel.



PHILEX FRANCE 99 Bloc-feuillet à 12 F (1,83€)

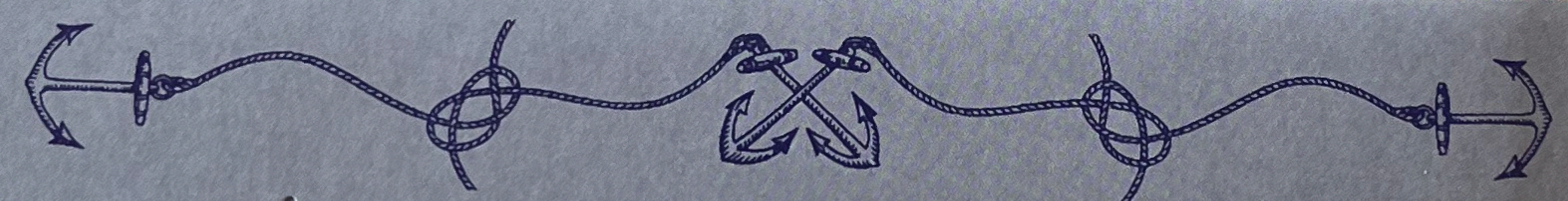

Le Béarn
remorqueur à vapeur, effectue la liaison entre les îles Saint-Pierre et Miquelon de 1935 à 1952 et le service de garde-côte entre 1942 et 1945.

L'Erminie
l'un des derniers voiliers de la grande pêche. Motorisé en 1942, il réalise alors de périlleuses missions de ravitaillement entre Saint-Pierre et la Nouvelle Écosse.



les bateaux de Saint-Pierre & Miquelon



SAIN

SAINT-PIERRE-ET-MIQUELON

Les instantanés du siècle

Ces dix instantanés

Ces dix instantanés, avec leurs nuances de bromure, se veulent une évocation émouvante du premier demi-siècle à Saint-Pierre-et-Miquelon.

SAIN

SAINT-PIERRE-ET-MIQUELON

Les instantanés du siècle

Ces dix instantanés,

avec leurs nuances de couleurs, se veulent une évocation contrastée du deuxième demi-siècle à Saint-Pierre-et-Miquelon.

La création de la SPEC

La Société de Pêche et de Congélation, de création locale, relance la pêche grâce au «quick freezing» des filets de morue. Elle va employer jusqu'à 205 personnes dans son usine de l'ancien frigorifique rénové.

Photo J. Briand

La création de la SPEC

La Société de Pêche et de Congélation, de création locale, relance la pêche grâce au «quick freezing» des filets de morue. Elle va employer jusqu'à 205 personnes dans son usine de l'ancien frigorifique rénové.

Photo J. Briand



2,00 Saint-Pierre-et-Miquelon-RF



2,00 Saint-Pierre-et-Miquelon-RF

Les bateaux de la SPEC
En 1960, la SPEC dispose de quatre chalutiers d'un rendement moyen de 2200 t par an. Mais le 28 janvier 1962, elle est endeuillée ainsi que toute la population par la disparition du Ravenel avec ses 15 hommes d'équipage au sud de Terre-Neuve.

Photo M. Briand

La visite du général de Gaulle

Arrivé à Saint-Pierre le 20 juillet 1967 sur le croiseur Colbert, le Président de la République est accueilli par le Maire et les corps constitués sur la place qui porte aujourd'hui son nom. Après son discours, il entonne la Marseillaise, reprise par toute la foule.

Photo M. Briand

La visite du général de Gaulle

Arrivé à Saint-Pierre le 20 juillet 1967 sur le croiseur Colbert, le Président de la République est accueilli par le Maire et les corps constitués sur la place qui porte aujourd'hui son nom. Après son discours, il entonne la Marseillaise, reprise par toute la foule.

Photo M. Briand



2,00 Saint-Pierre-et-Miquelon-RF

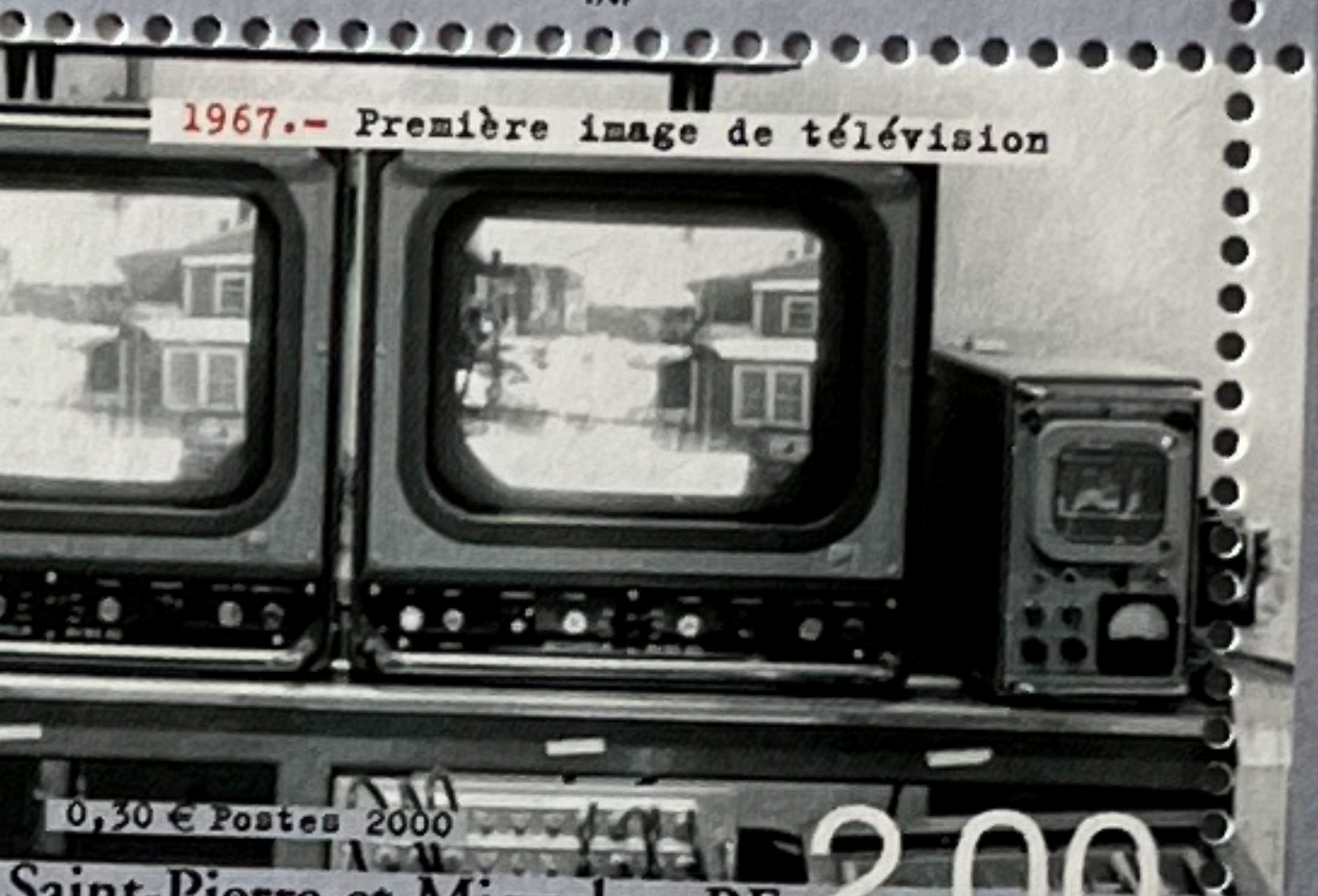

2,00 Saint-Pierre-et-Miquelon-RF

Les débuts de l'ORTF
Après l'essai concluant des équipements le 7 mars 1967, une station locale de l'ORTF est inaugurée. Facteur d'ouverture sur le monde mais aussi de repli social, la télévision bouleverse bien des habitudes.

Photo M. Briand

Les nouvelles infrastructures

L'aménagement d'un port de pêche industrielle moderne, protégé par de longues digues, a exigé huit années de travaux et le concours financier de l'Europe. Des môles ont été prévus pour accueillir un entrepôt frigorifique et une usine de farine de poisson.

Photo M. Briand

Les nouvelles infrastructures

L'aménagement d'un port de pêche industrielle moderne, protégé par de longues digues, a exigé huit années de travaux et le concours financier de l'Europe. Des môles ont été prévus pour accueillir un entrepôt frigorifique et une usine de farine de poisson.

Photo M. Briand



2,00 Saint-Pierre-et-Miquelon-RF



2,00 Saint-Pierre-et-Miquelon-RF

Les nouvelles infrastructures
Après l'ouverture d'une division de Seconde en 1962, un nouveau bâtiment plus spacieux et mieux équipé s'avère nécessaire pour accueillir un nombre croissant d'élèves jusqu'au Baccalauréat.

Photo M. Briand

Le changement de statut de l'archipel

Territoire puis Département d'Outre-Mer, l'archipel devient Collectivité Territoriale le 11 juin 1985. Ce nouveau statut lui offre, entre autres, la possibilité de réémettre des timbres-poste.

Photo J.-L. Rabottin

Le changement de statut de l'archipel

Territoire puis Département d'Outre-Mer, l'archipel devient Collectivité Territoriale le 11 juin 1985. Ce nouveau statut lui offre, entre autres, la possibilité de réémettre des timbres-poste.

Photo J.-L. Rabottin



2,00 Saint-Pierre-et-Miquelon-RF



2,00 Saint-Pierre-et-Miquelon-RF

La Transat Lorient/Saint-Pierre-et-Miquelon/Lorient
Arrivé second sur le Côte d'Or, le plus long voilier de la Transat, Eric Tabarly est très attendu à Saint-Pierre où il a déjà fait une escale forcée en juillet 1966. Le nouveau Centre de voile est alors parrainé par ce marin de légende et un quai porte aujourd'hui son nom.

Photo A. Goineau

Une nouvelle donne économique



15,50 2,36 € POSTES 2000 RF

Une nouvelle donne économique

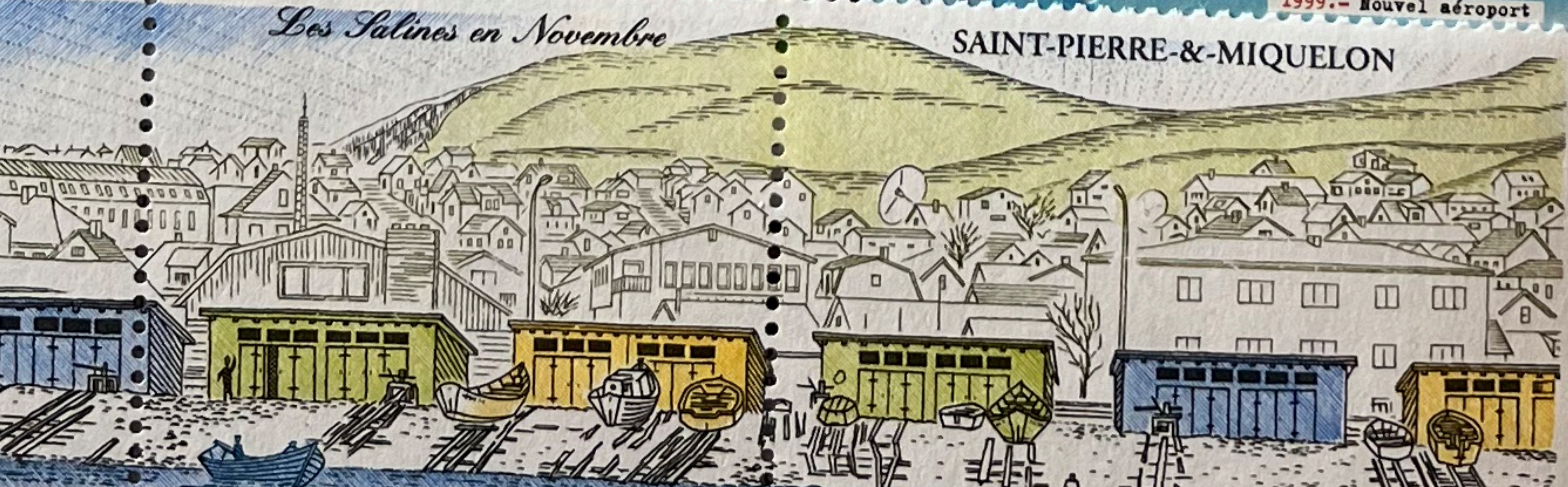

3,00 0,46 € POSTES 2000 RF

Un outil de désenclavement

Après la construction d'une nouvelle piste de 1800 m extensible, la nouvelle aérogare internationale «Pointe Blanche» est inaugurée le 25 septembre 1999 lors d'un premier «vol commercial» aller-retour Paris/Reykjavik/Saint-Pierre.

Photo J.-M. Briand



15,50 2,36 € POSTES 2000 RF



5,00 La busc pattue

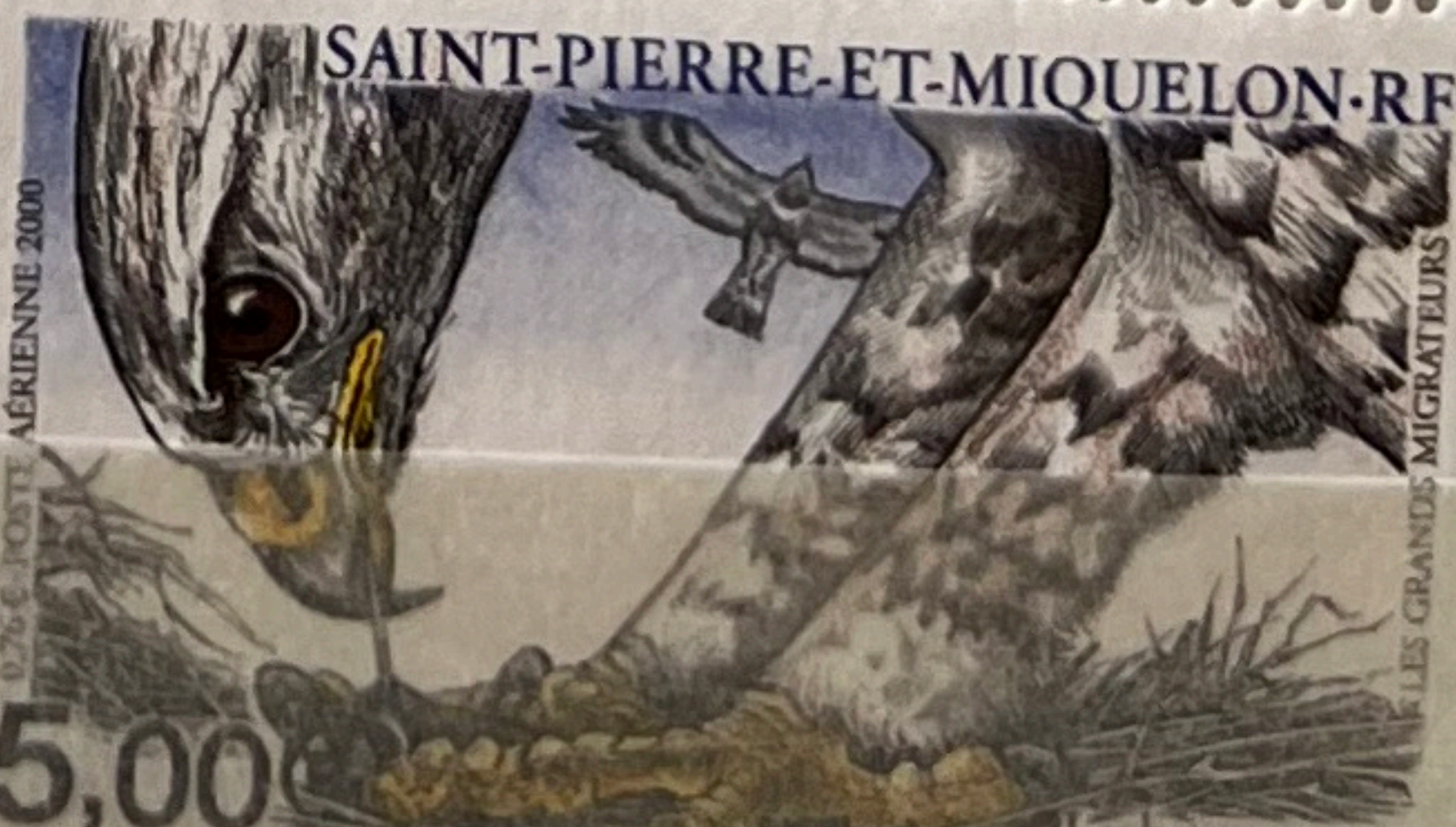

5,00 La busc pattue



2001
SPM CAT 31 ①
EXEMPLAIRES



CATEGORIE 31
SF
1° QUARTIER
2 EXEM

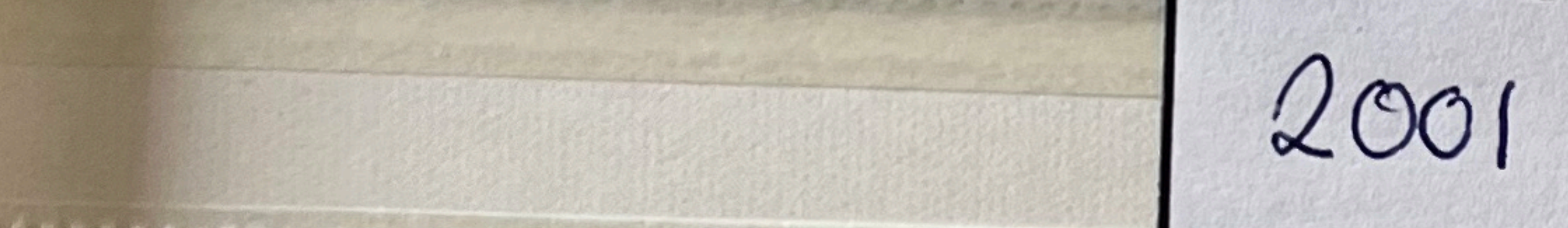

CATEGORIE 31
2001 SPM ②



CATEGORIE 31
2001 SPM ③
3° QUAD/2001
1 EXEMPLAIRE

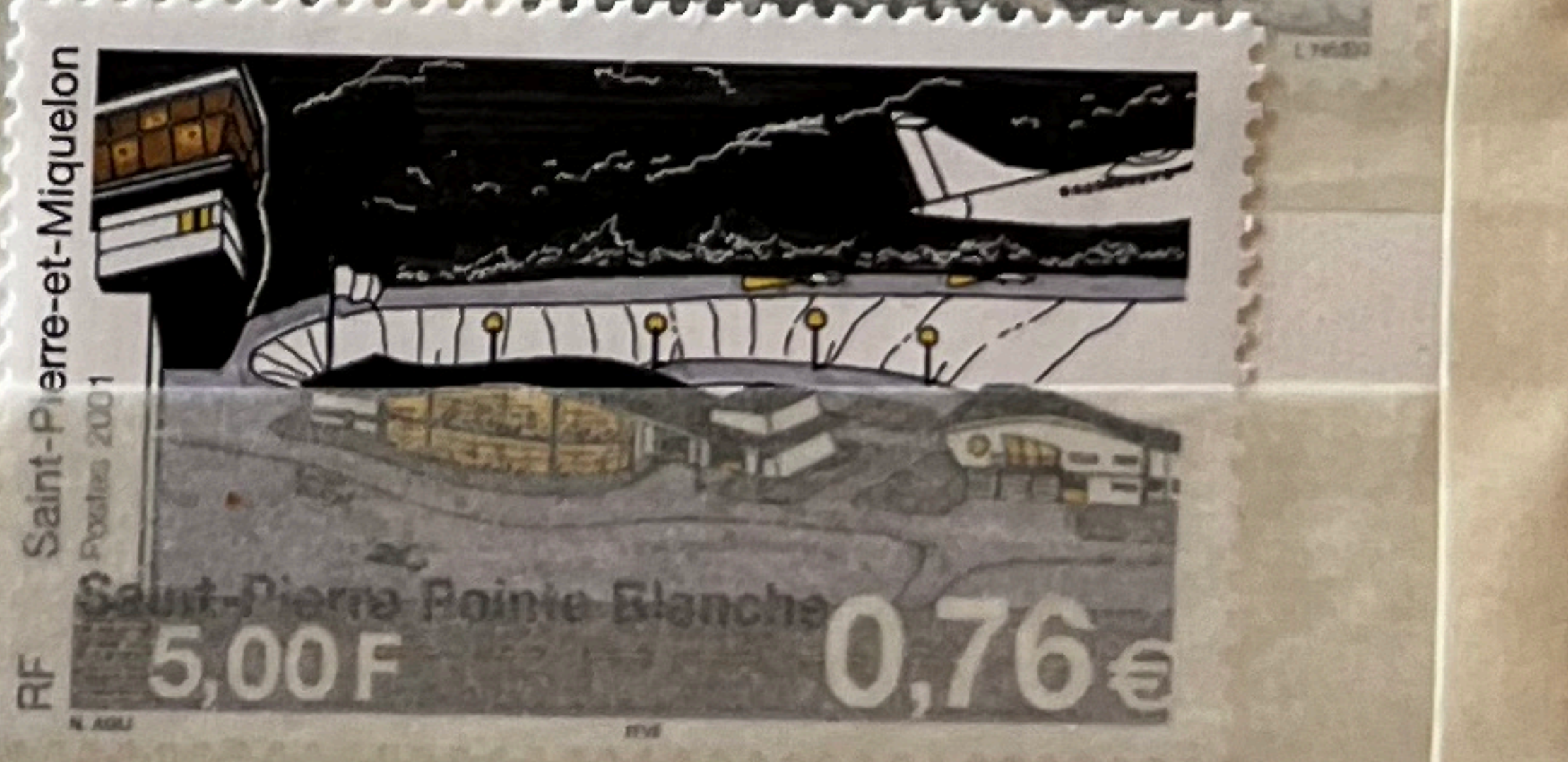

CATEGORIE 31

2002 ① SPM

1° QUAD/2002
1. EXEMPLAIRE

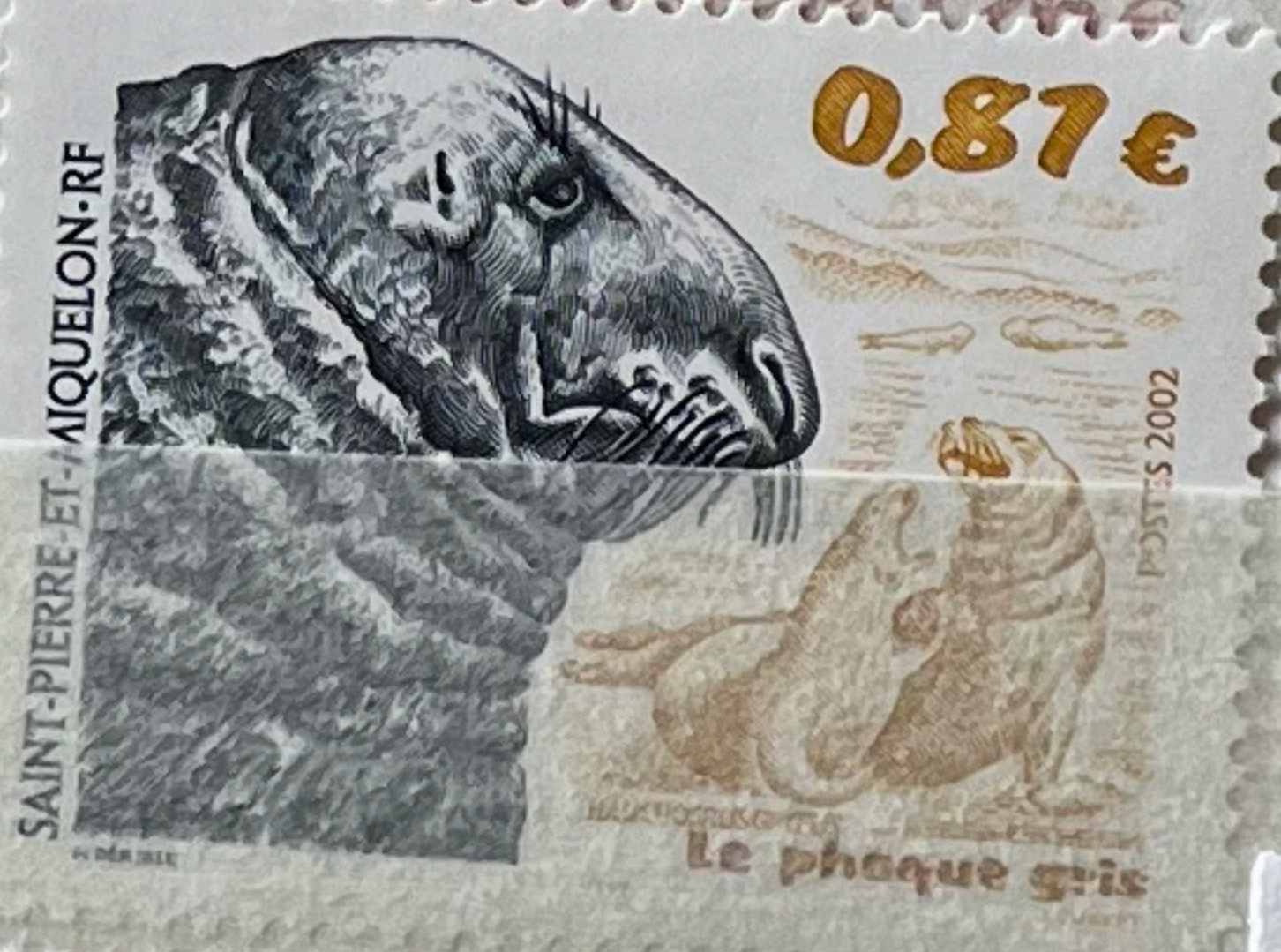
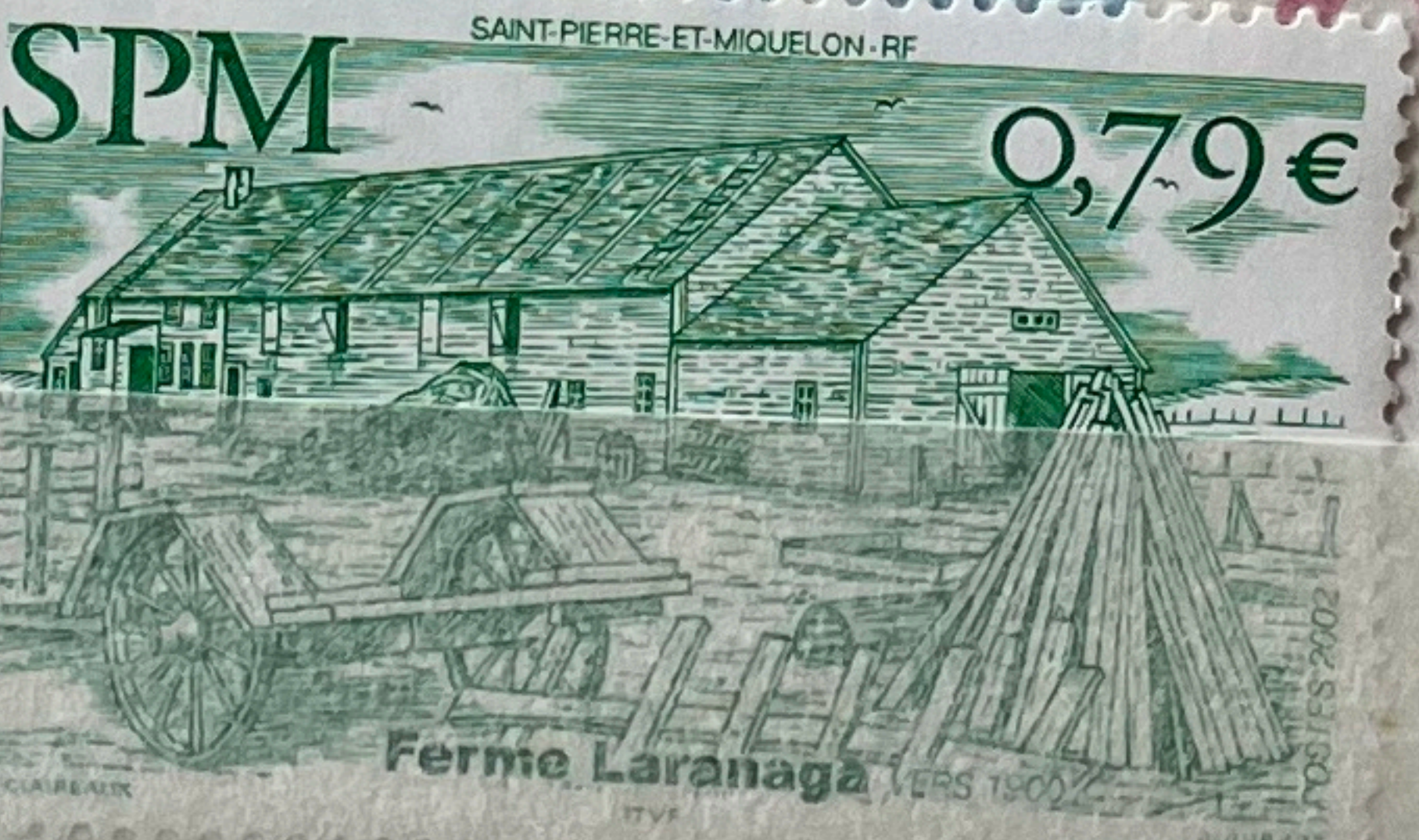

2001 CATEGORIE 31
ST, P, MIQUELON ②



CATEGORIE 31
3° QUAD/2002

CATEGORIE 31 2003
SPM
1° SEMESTRE 2003
1 EXEMPLAIRE

