

Expédié par :

CARTE POSTALE

Expédié par :

CARTE POSTALE

M

**H. TIRATEAU**

REPRÉSENTANT

Route de l'Abattoir, ROCHEFORT

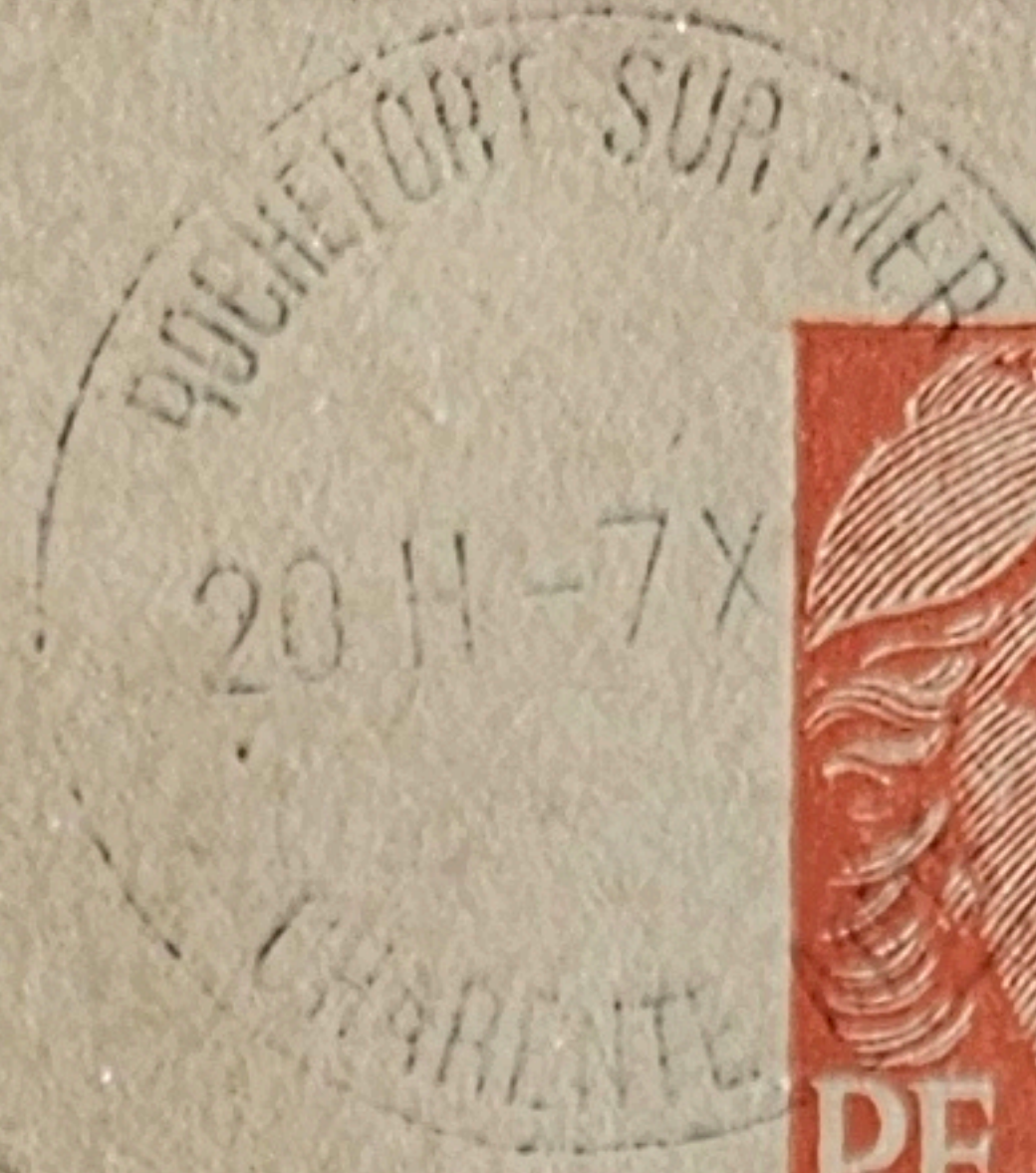

Maison DELFAUD

Quincaillerie

BEUVAIS-SUR-MATHA

(Chte-Mme)

les  
les  
Savon

Format 140x100 mm  
GAN L1a

Cachet  
convoyeur ondulé  
GAN L1a

Surcharge Algérie. Tarif intérieur 12f carte postale > 5 mots du 6-1-49 au 30-6-57.

Expédié par :

CARTE POSTALE

M



Madame DUCHATEL

S. Rue St Troland

Alger

Cachet temporaire

O.MEC.  
Type R.B.V.

7874





*J'espère que tout est  
bien et si vous en avez  
besoin n'hésitez pas à  
m'écrire  
au service  
P.S. Papa est-il arrivé?  
avec votre copie m.  
bon chéri?*

*Messieurs et  
Mesdemoiselle F. Audeoud  
1 Rue Beaumgard  
Jerez*

Repiquage commercial (GAN L1d)

**COMPLÉMENT de RETRAITE pour les EMPLOYÉS  
TECHNICIENS et AGENTS de MAITRISE visés par l'Annexe 5 à la  
Convention Collective Nationale de l'Industrie Textile**

Le 26 Décembre, 1955

Monsieur,

Pour compléter votre dossier, nous vous prions de vouloir bien vous présenter au Consortium de l'Industrie Textile Mercredi 28 courant, à 14 heures.

Veillez vous munir du **Titre de Liquidation de Pension Vieillesse** qui vous a été délivré par la Caisse Régionale d'Assurance Vieillesse des Travailleurs Salariés du Nord de la France, à Lille.

Veillez agréer, Monsieur, nos sincères salutations.

Le Service des Compléments de Retraite.

O.MEC.  
peu commune



Expédié par :

M

CARTE POSTALE

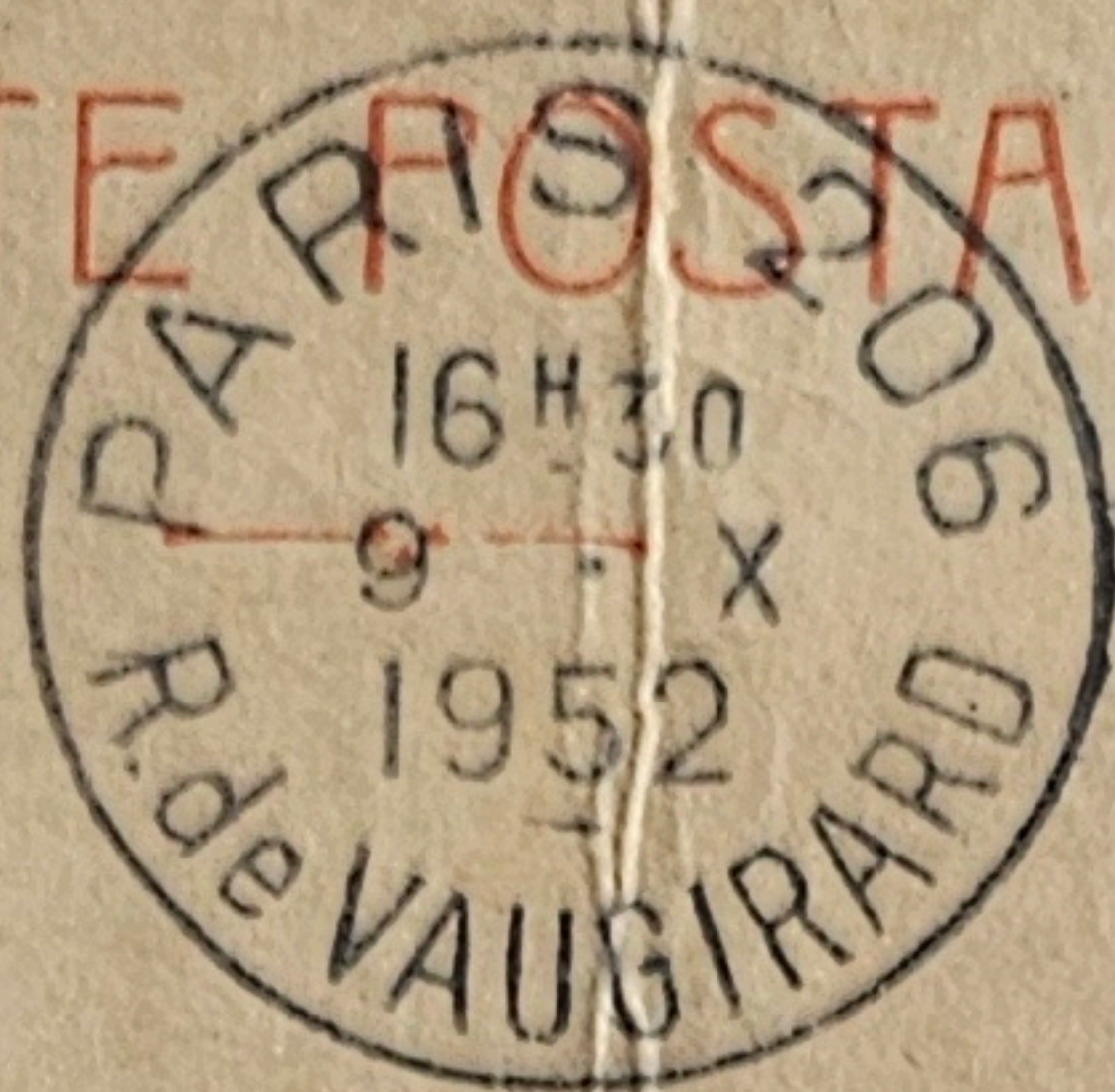

OCT 22 8 34 AM 1952

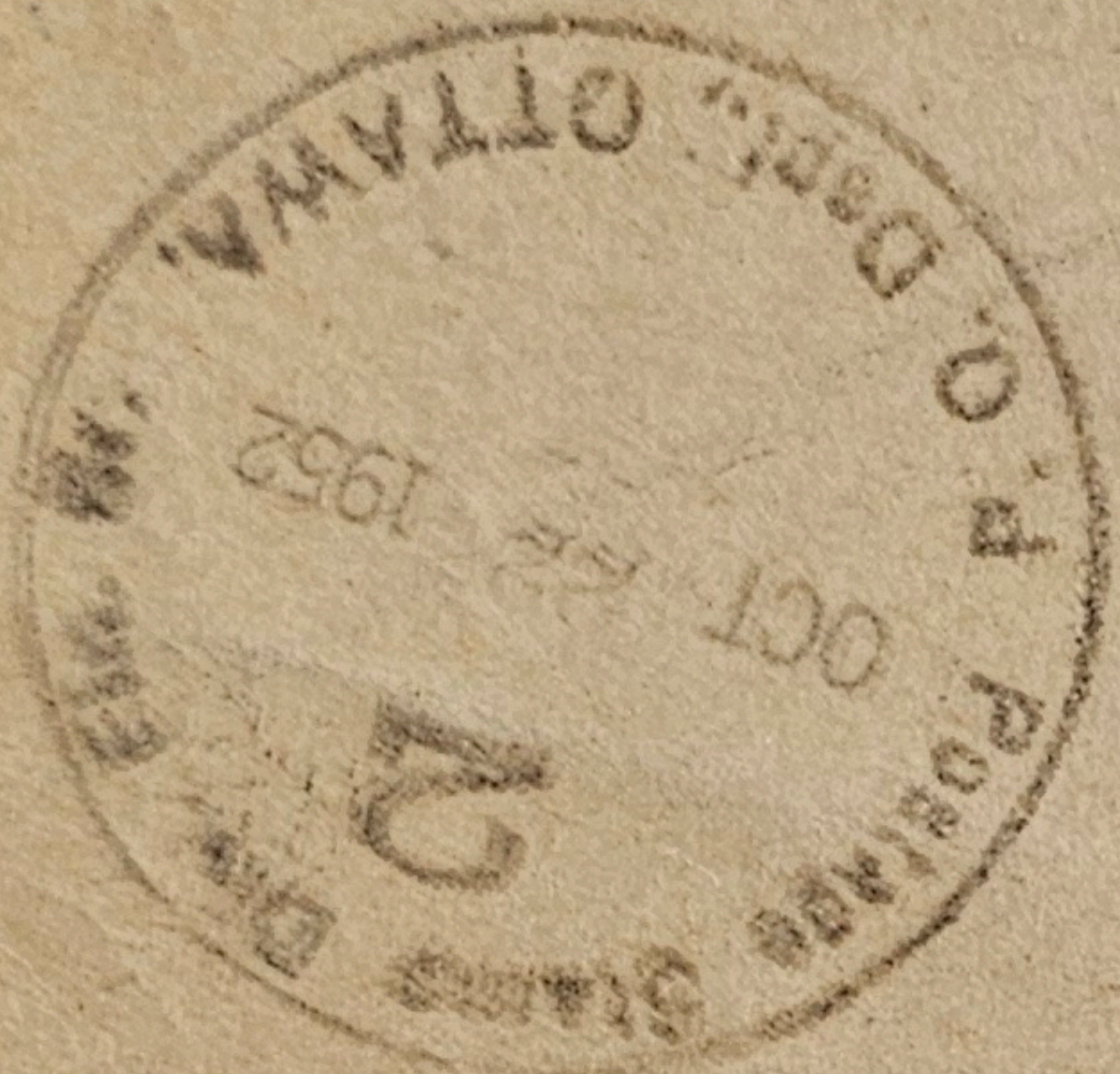

*16*  
Post Office Department  
Financial Branch  
Blackburn Bldg.  
Ottawa 4, Canada

Expédié par :

des

MOULIN Anthime

Rue du Dr. Coquand

ANNEMASSE.

(Hte Savoie)

CARTE POSTALE

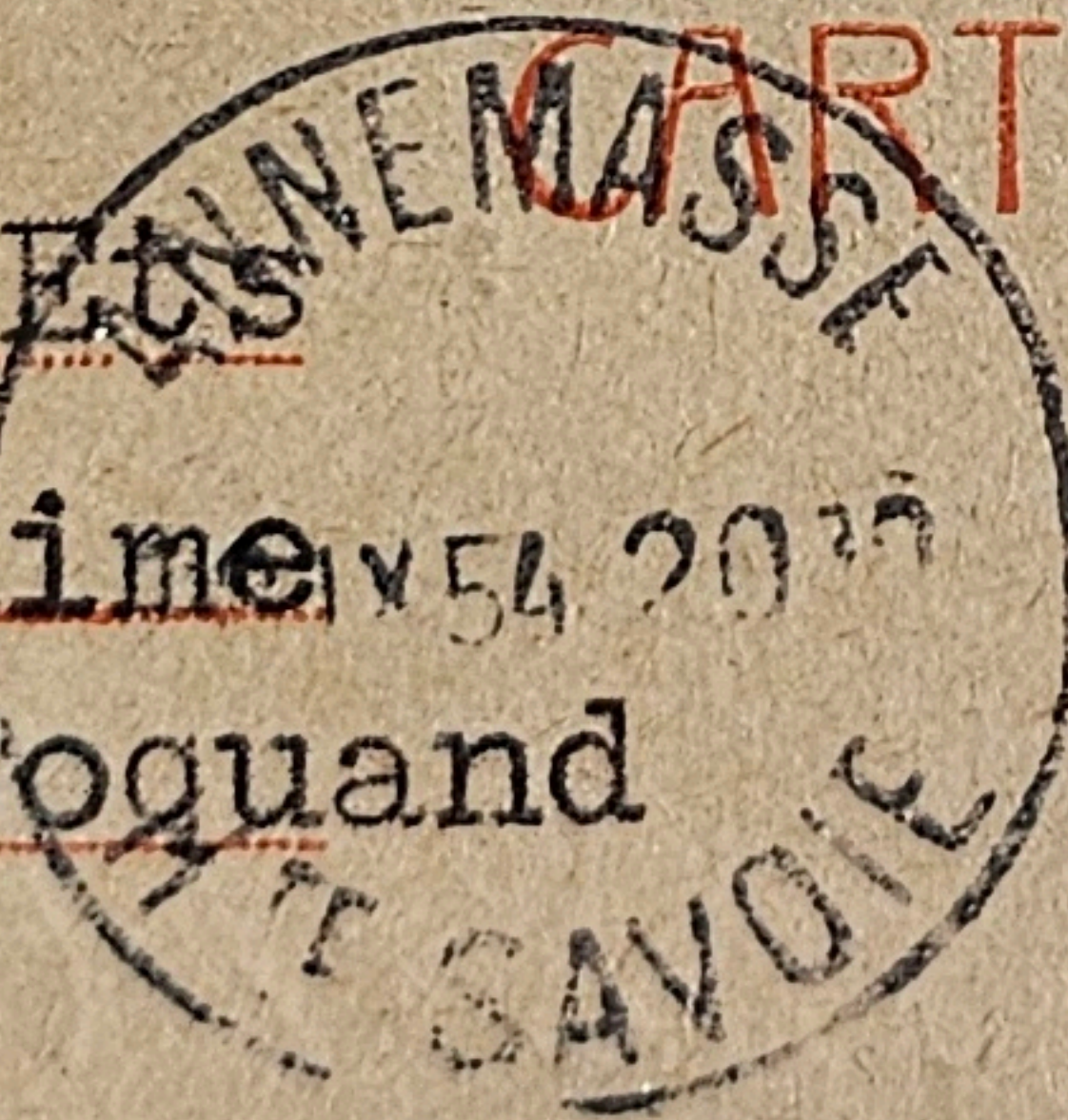

LES MONTRES  
DE QUALITE

*M*aison SCHWARZENBACH

Fabrication de soiries

THALWILL

Suisse.

Suisse  
Non taxé



Tarif intérieur 15f carte postale > 5 mots du 1-7-57 au 5-1-59

Expédié par :

BERNARD SCHOCH-BELLOCO  
CHIRURGIEN-DENTISTE  
36, RUE DES JACOBINS  
CLERMONT-FERRAND  
Tél. 52-22

CARTE POSTALE  
CONSTRUISEZ  
EN POUZZOLANE  
CONFORT-ECONOMIE



Madame M. Lecomte  
11 rue A. Audollent

E.V.

Pas au tarif intérieur 16f

Expédié par :

M

CARTE POSTALE



M



Expédié par :

M

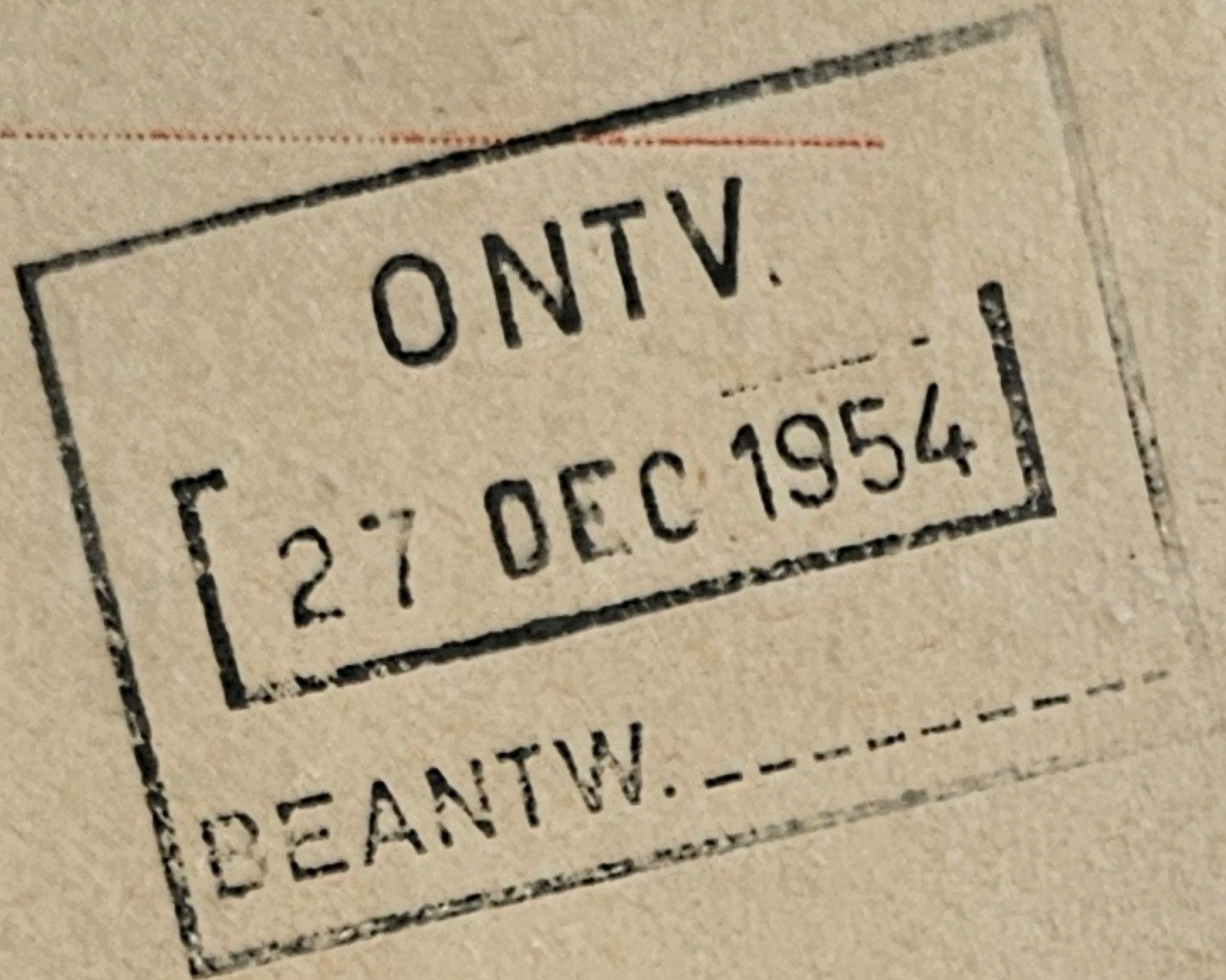

N.E.E.P.  
P.B. 88

Amsterdam

P. Bas.

C<sup>ie</sup> AFRICAINE D'ARMEMENT  
AFFRÈTEMENTS & MINÉRAIS  
36, Rue de Naples, PARIS-8<sup>e</sup>  
Tél. LAB. 80-40 et 67-10  
Télégr. FRETAFRICA

Expédié par :

M E. Kaufmann

do groupe des Etudiants  
Israéliens,  
Légation d'Israël  
143 Av. de Wagram, Paris X<sup>II</sup>

CARTE POSTALE



M<sup>re</sup>.

Karl Ernst Panofsky  
Waldede Pyramontlaan 13

Amsterdam

Les Pays Bas

me  
RE







Expédié par :

CARTE PC

M. Heinz Schulz  
place de la Paroisse  
Saillans (Drôme)  
Frankreich.



"Der Stern" 7

Hamburg 1

Curienstr. 1

Allemagne

Expédié par :

CARTE PC

M

CARTE PC

et  
la  
à sa  
mon  
d'usage  
pour  
de  
Bonne



Mme Adolphe J. Lorne  
rue Galsteu Poivre  
Digne de  
Duisburg de  
Belgique.



Expédié par :

# CARTE POSTALE

M

LYON GARE

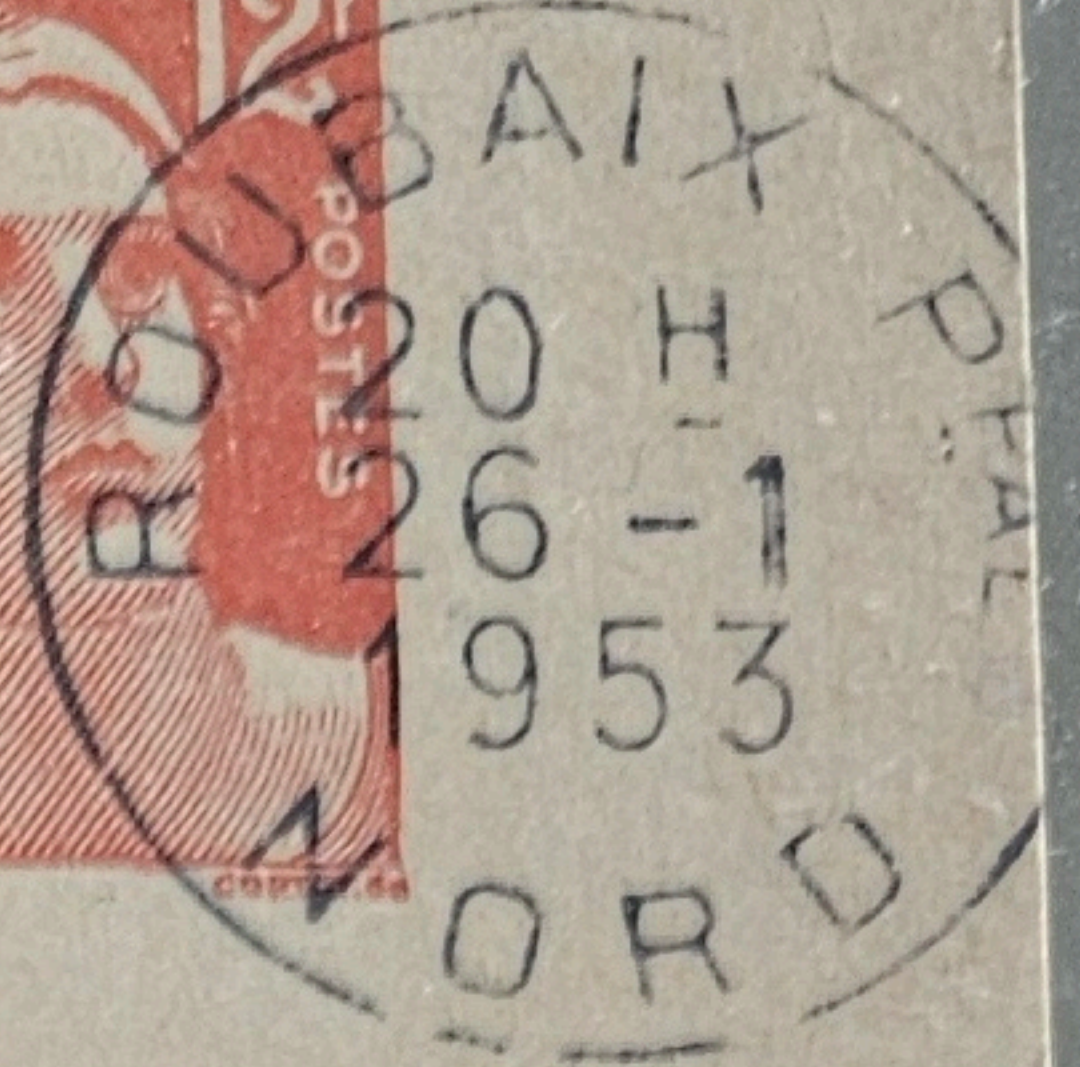

M. Baile et cie

Boite Postale 18

Vienne

Isère

Affranchissement  
superfétatoire 18f

Tarif étranger 26f carte postale > 5 mots par avion pour l'Europe du 1-5-51 au 30-6-57

PAR AVION

Michel Desfleurs  
rue Vignaud  
Clermont Ferrand

CA

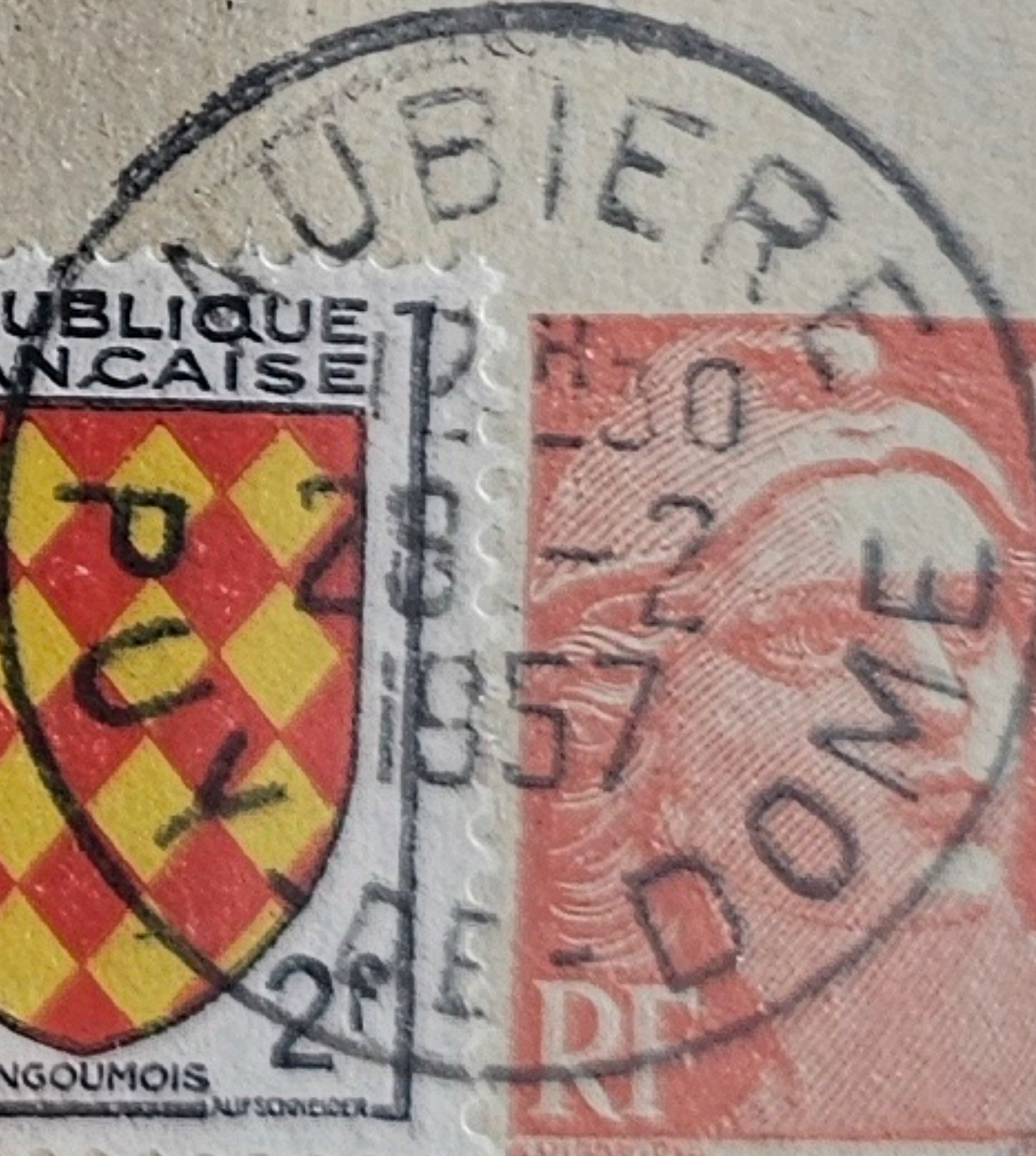
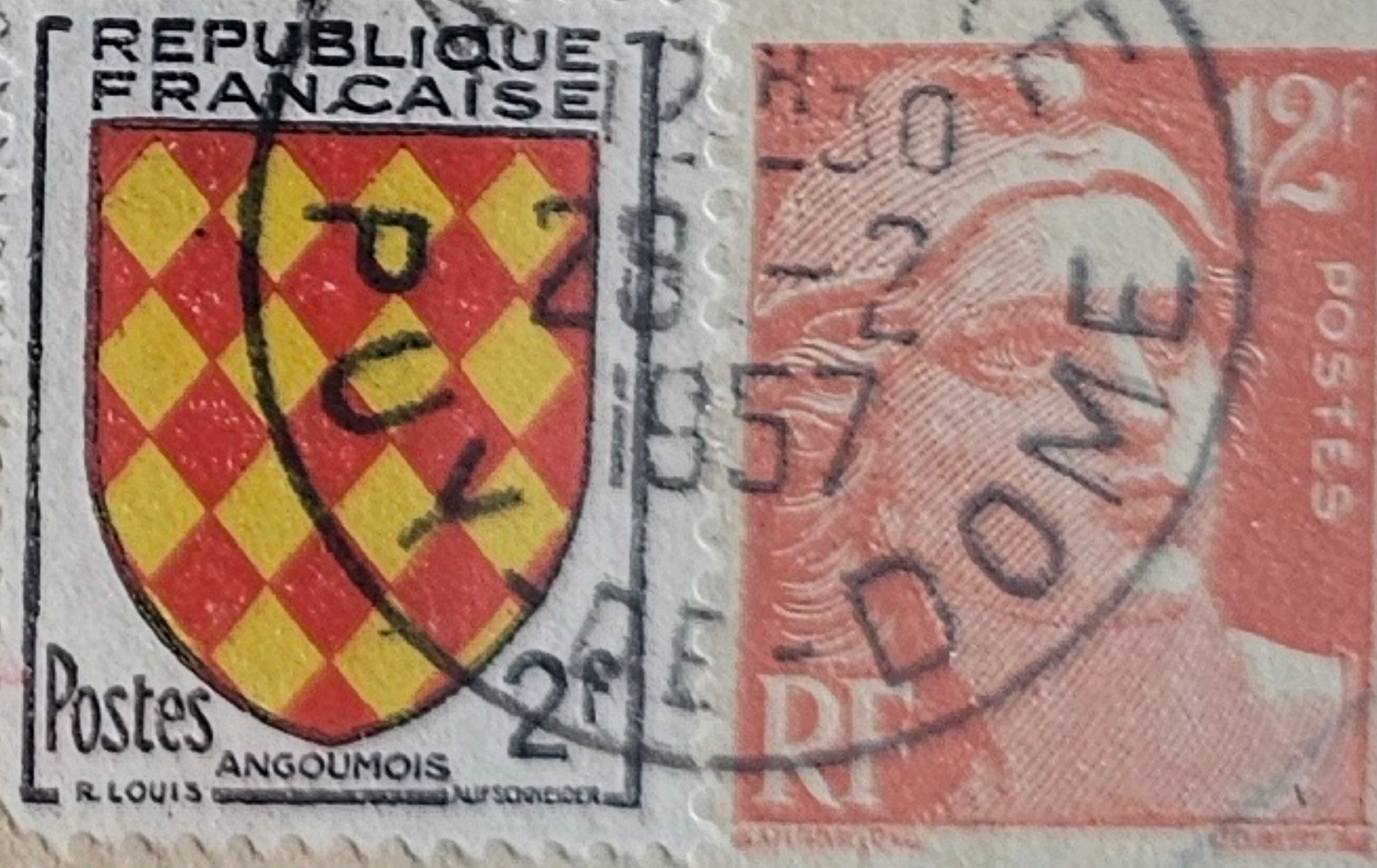

Première liaison

PARIS - BRUXELLES

par hélicoptère S.A.B.E.N.A.

Paris 1957

PAR PREMIERE LIAISON  
PARIS - BRUXELLES  
par hélicoptère S.A.B.E.N.A.  
Paris 1957

M. Jean Gallon

RETOUR  
à L'ENVOYEUR

TERRE  
AAN BELGIE

rue de France

Bruxelles

Belgique

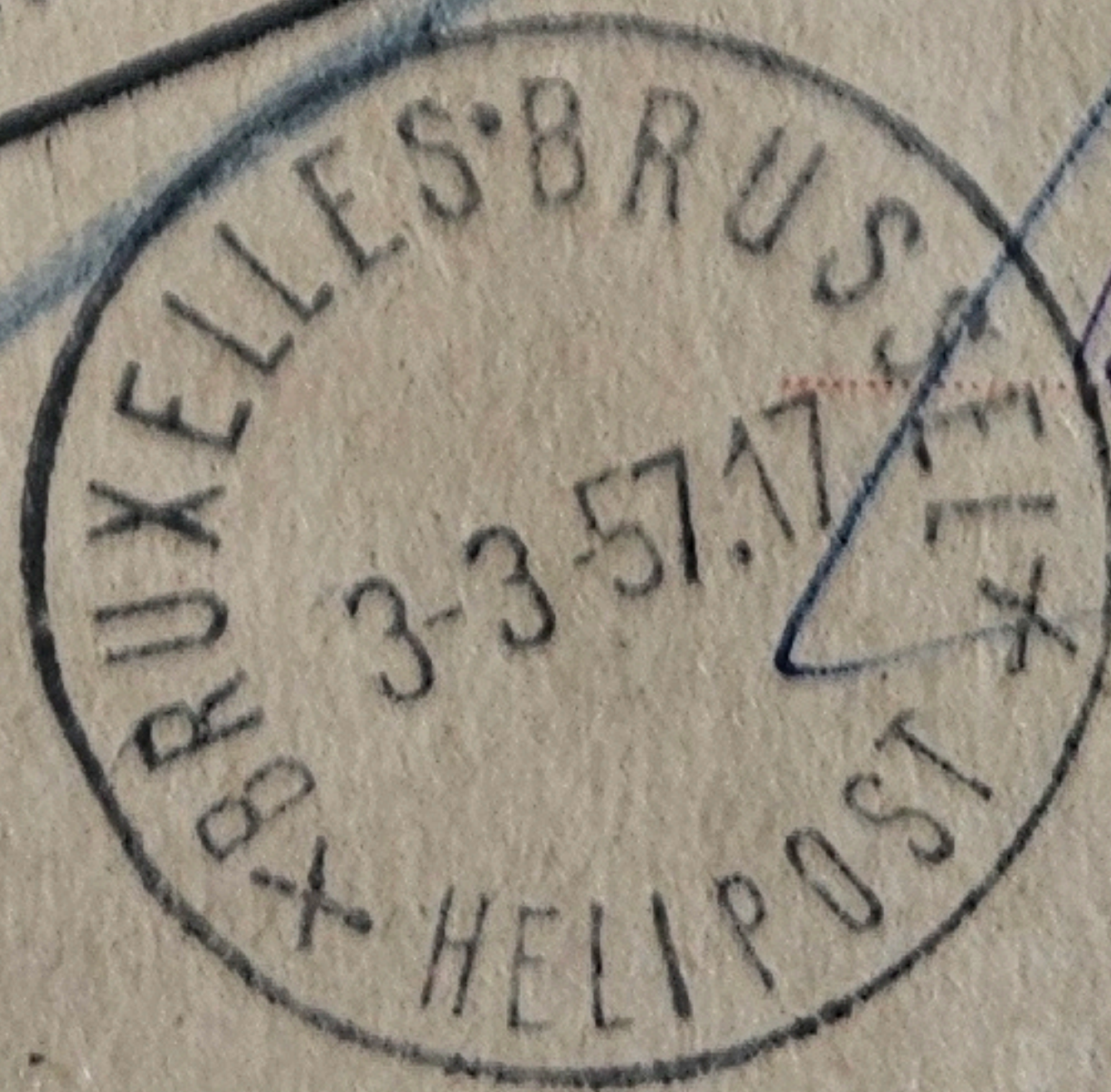





M<sup>me</sup> R. Bouteguy

17, rue d'Anvers  
Paris

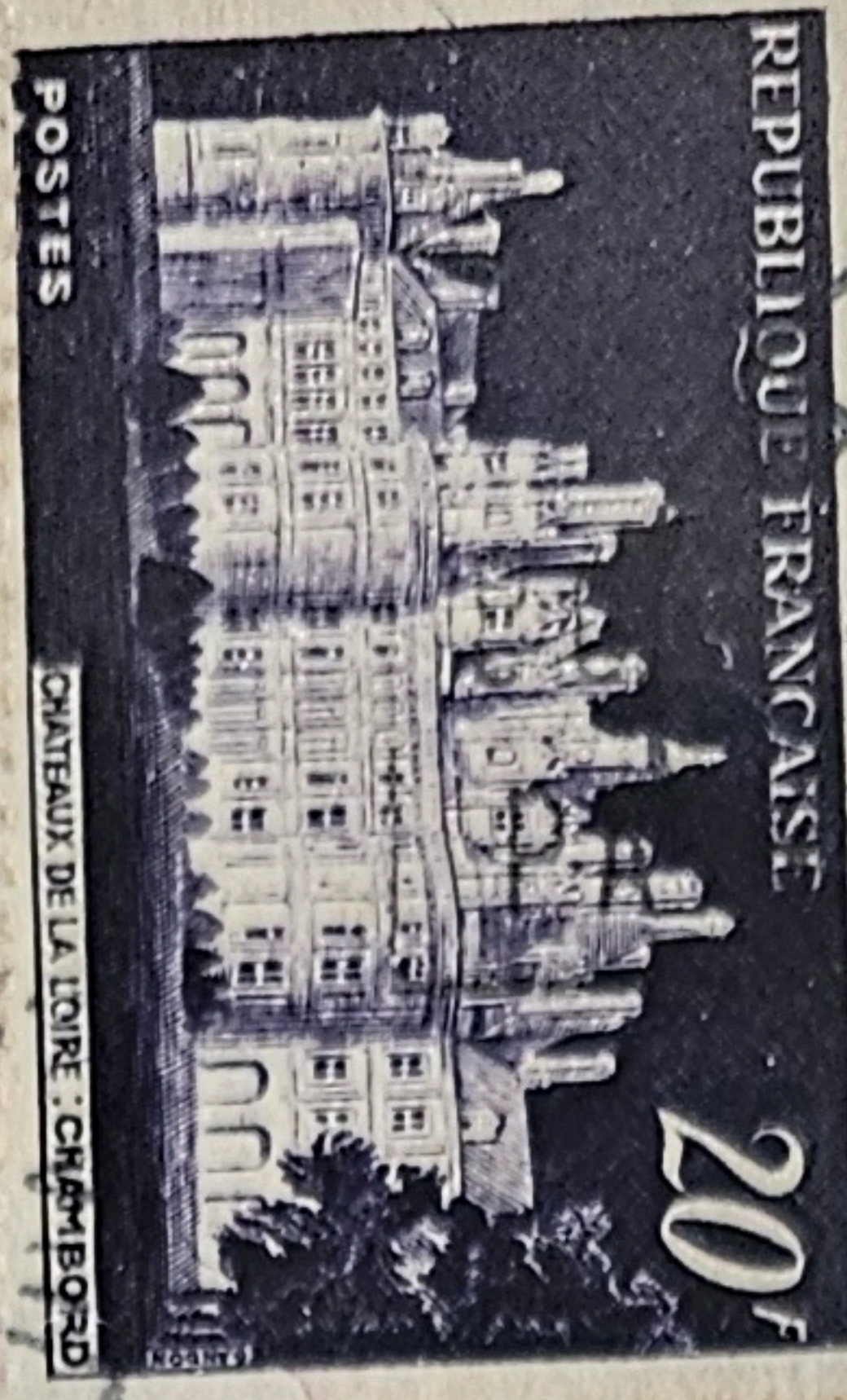
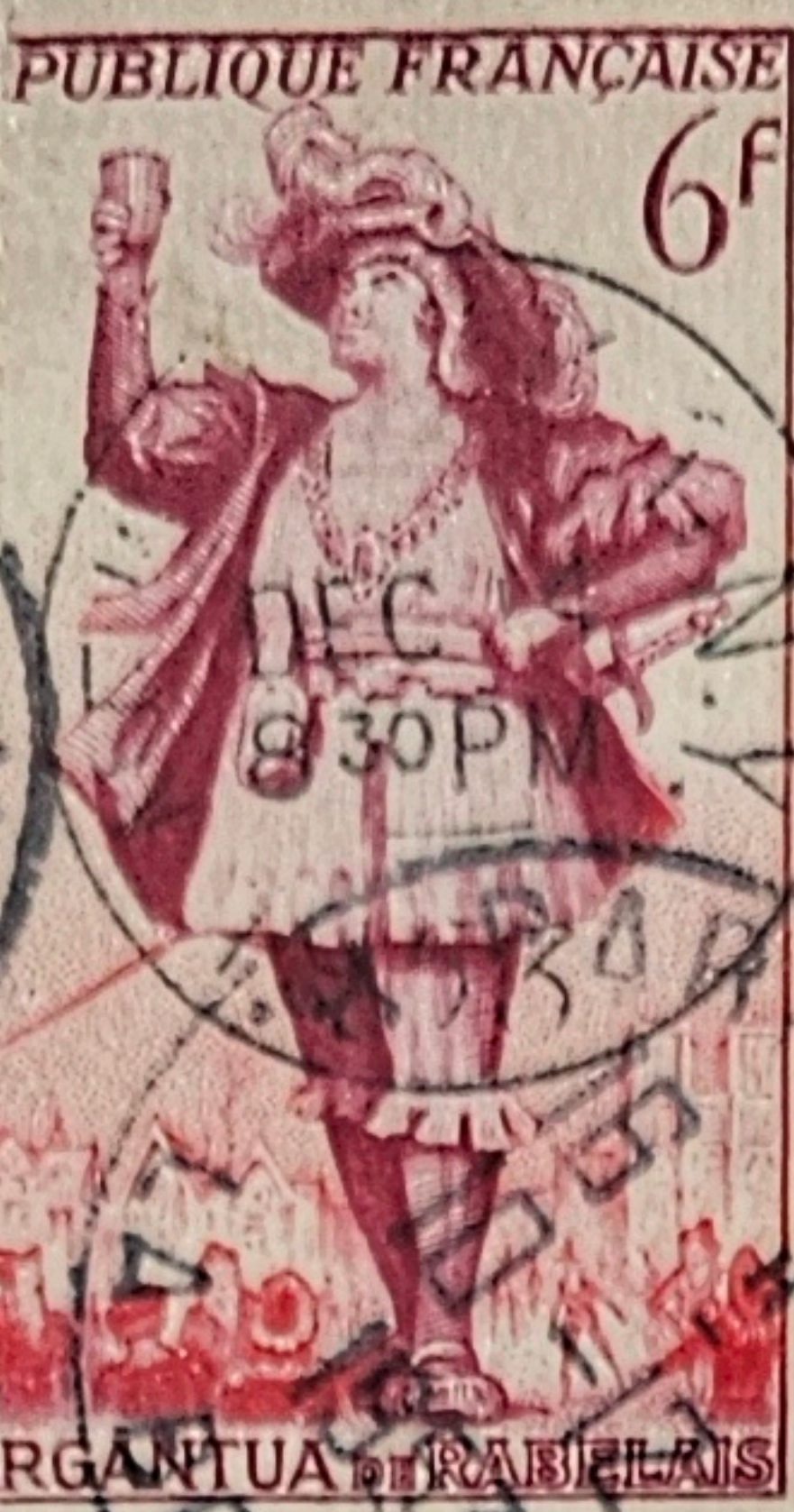

mon cœur. Coco  
va très bien et va  
tout le temps. Sa  
mère n'est pas  
d'aplomb.  
Mère, sœurs, à  
l'année sa femme  
yousse

Monsieur R. Bouteguy  
Hotel Serge Washington  
Seymour Avenue  
Box 1257  
New York City  
Pittsburgh  
Pa  
U.S.A.

COLORED  
DU VOI  
MANGAPP  
Chéri  
adore  
COCO

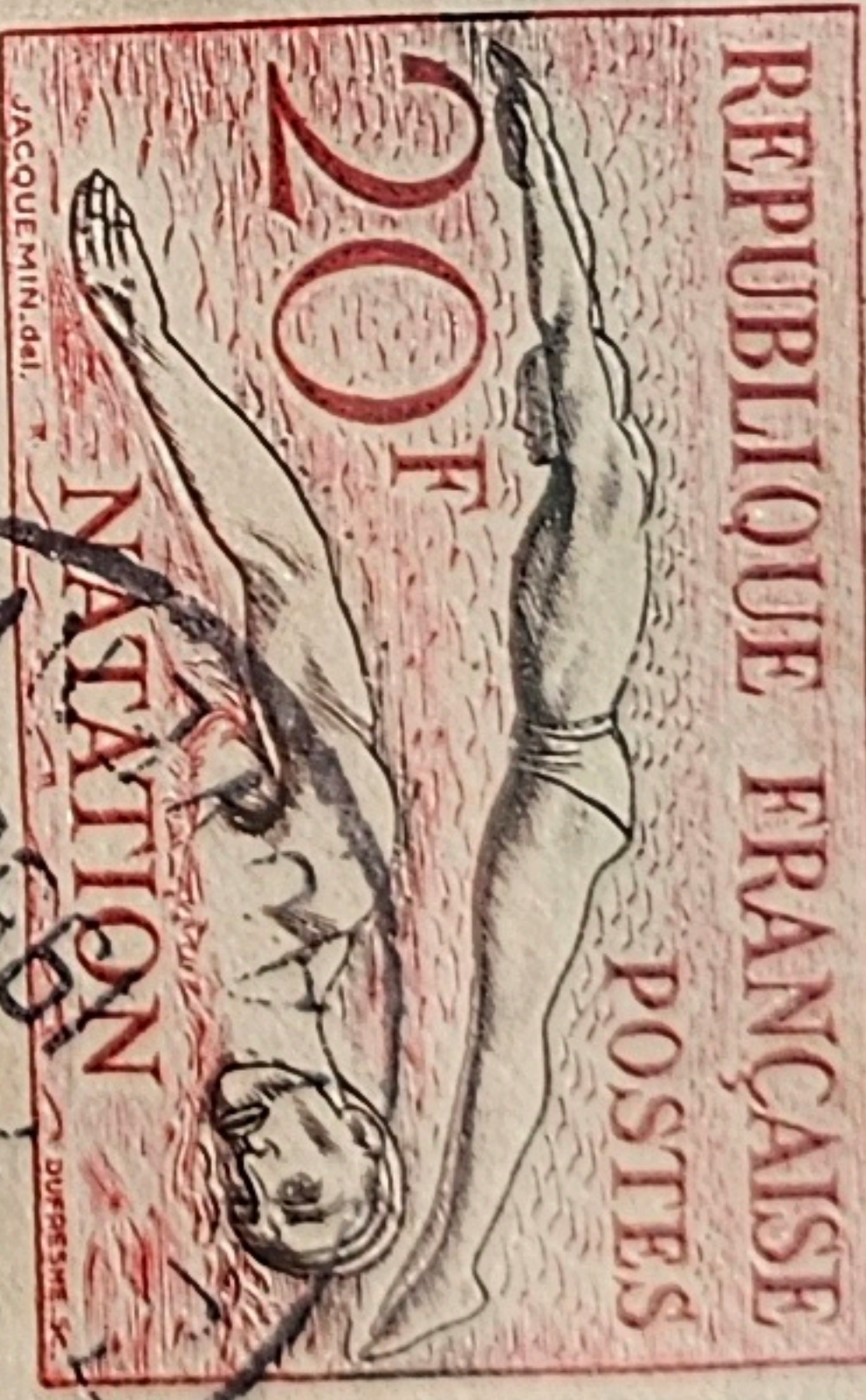

Monsieur R. Bouteguy  
Hotel Commodore Perry  
Columbus  
(Ohio)  
U.S.A.





Expédié par

M<sup>me</sup> Marie Salé

La Chaussée Saint  
Léon et Cher (France)

Je vous prie de m'envoyer  
la somme de 400 francs  
pour me permettre de  
payer mes dettes.  
Je vous prie d'agréer,  
Madame, mes salutations  
dévouées.

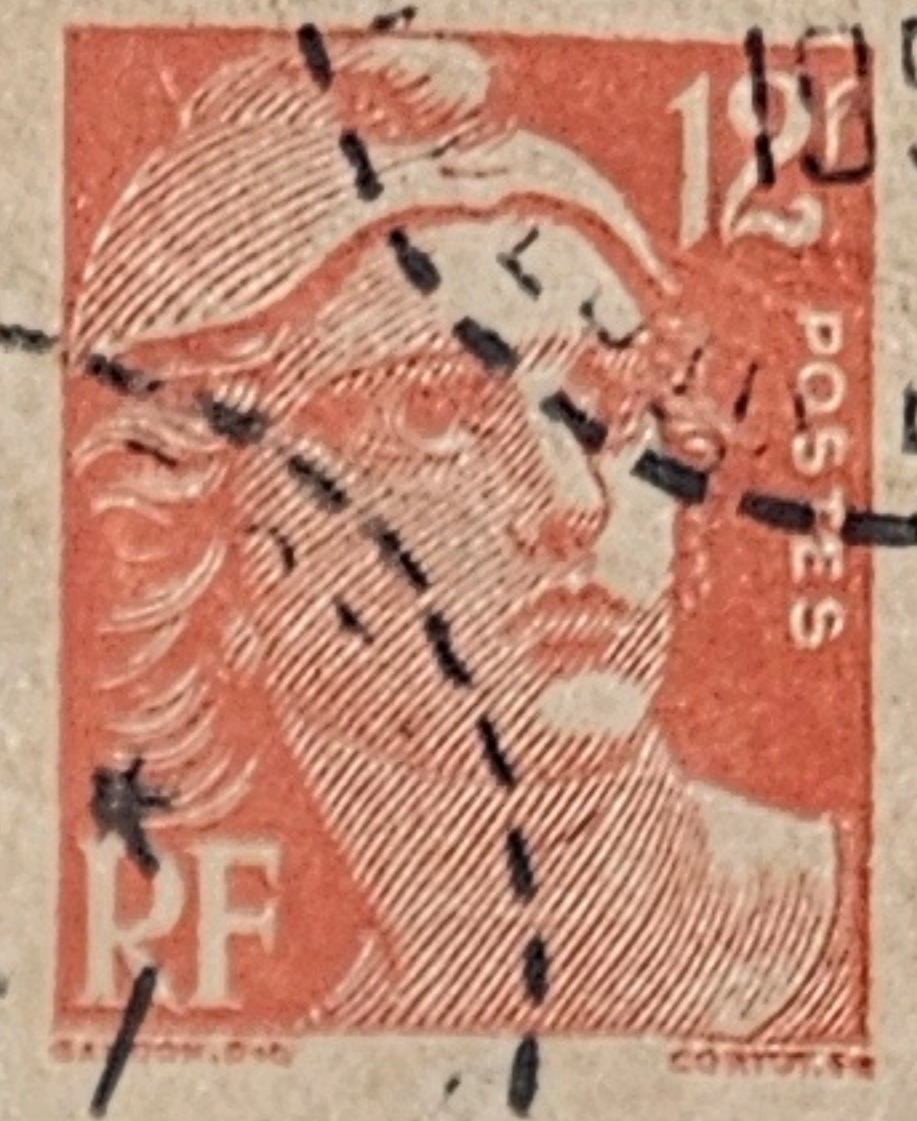

A. L. D.  
11 Hawthorne Street  
Worcester, 3.  
Mass.  
A. L. D.

Affranchissement  
superfétatoire 43f



Tarif intérieur 47f carte postale > 5 mots en recommandé du 1-7-49 au 30-6-57

ST-DIZIER. A  
R 5965

CARTE P

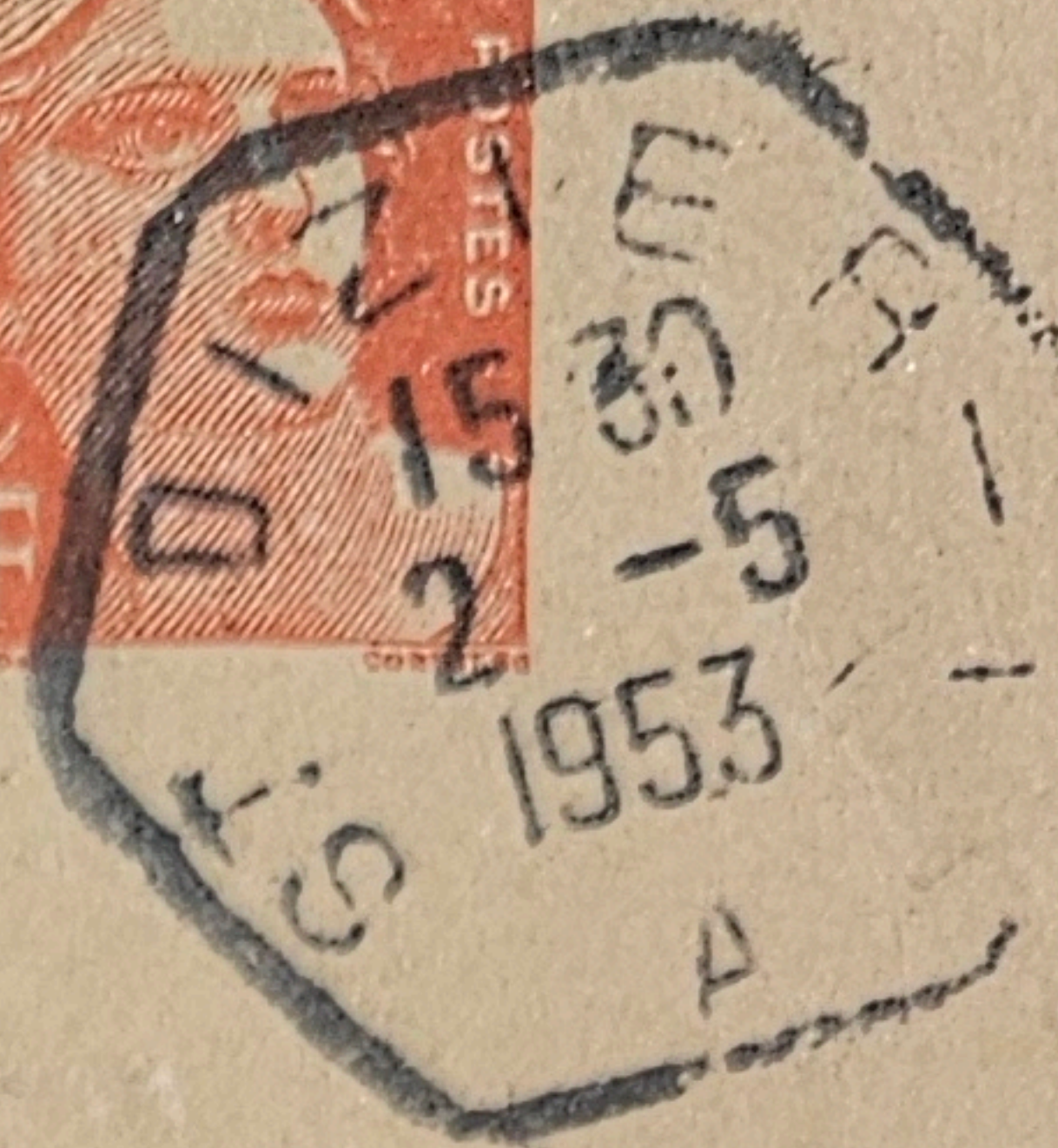

COLLOT Frères

S.A.R.L. Capital de 1.275.000 f.  
Produits Agricoles  
61. Avenue d'Alsace-Lorraine, 61  
SAINT-DIZIER (Haute-Marne)  
R. G. St-Dizier 4731 B Tél. 134  
C. Ch. Px Châlons-s/-M. 125-10

M. R. U.

9 Rue Laloy 9

à CHAUMONT H-M

Tarif étranger 63f carte postale > 5 mots par avion pour le Japon du 1-5-51 au 30-6-57

En cas de non distribution,  
prière de retourner à

Expédié par :

M. R. CAZALIS

de rue des Bonnes-Enfants  
Paris  
INAUGURATION  
DE LA  
LIAISON AÉRIENNE  
PARIS-TOKYO  
NOVEMBRE 1952

Cher Monsieur  
A l'occasion de la première  
liaison Paris Japon  
je suis heureux de  
vous adresser mes  
meilleures félicitations

Rayard

CARTE POSTAL

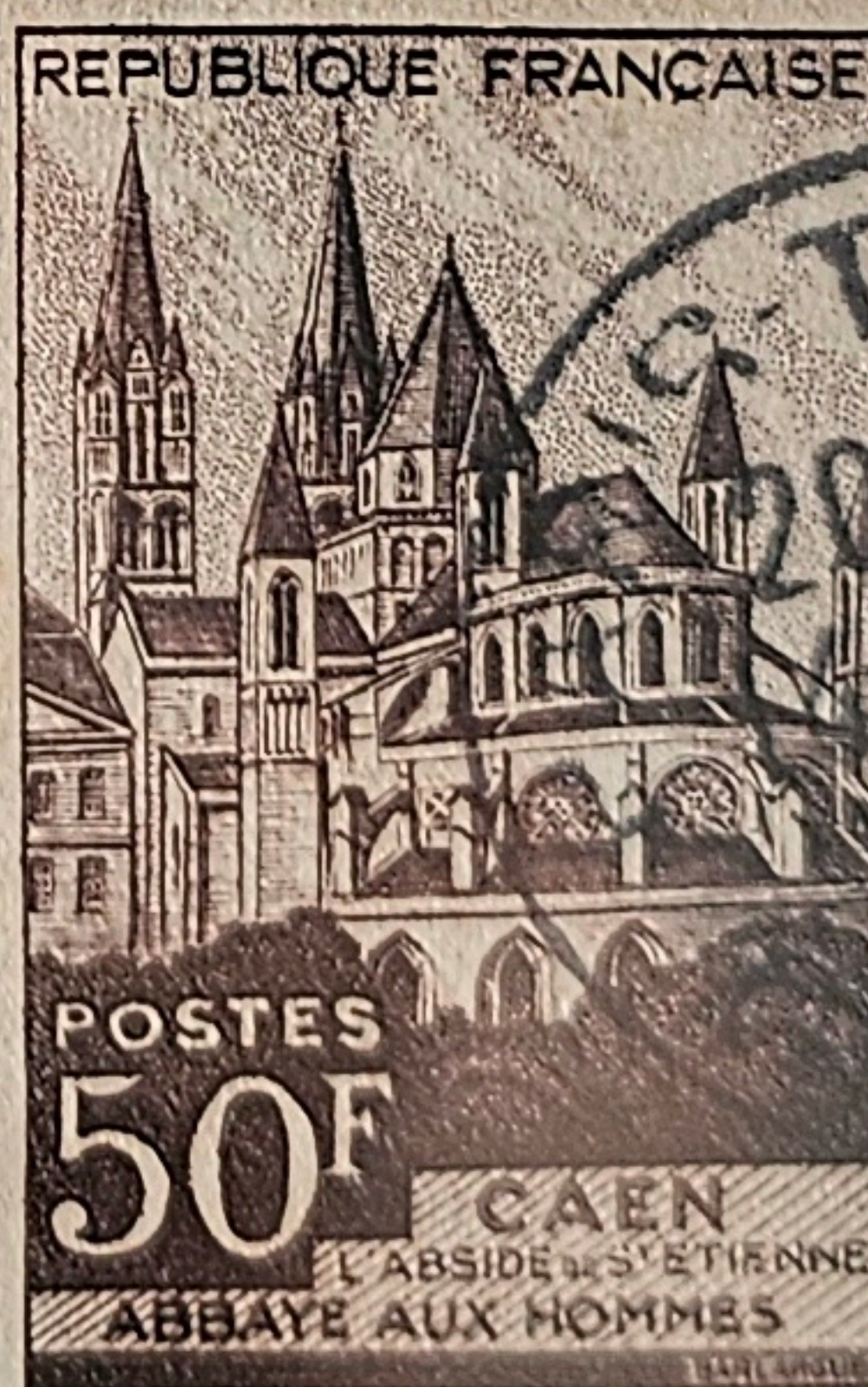

M. HOKKAI KISEN

Chiyoda-Ku

TOKYO



Japon  
PAR LIAISON AIR PARIS TOKYO



Carte - réponse du bureau de la Main-d'œuvre (GAN L2)

MINISTÈRE DU TRAVAIL  
ET  
DE LA SÉCURITÉ SOCIALE

INSPECTION DU TRAVAIL  
ET DE LA MAIN-D'ŒUVRE



**CARTE-REPONSE**

Monsieur le Chef du Bureau de Main-d'Œuvre.

**Service Professionnel des Restaurateurs**

*2 bis, Rue Aumaire*

**PARIS-3<sup>e</sup>**

Carte-réponse  
GAN L2b  
Est-elle agréée ?  
Embauchage féminin

MINISTÈRE DU TRAVAIL ET DE LA SÉCURITÉ SOCIALE

INSPECTION DIVISIONNAIRE  
DU TRAVAIL ET DE LA MAIN-D'ŒUVRE

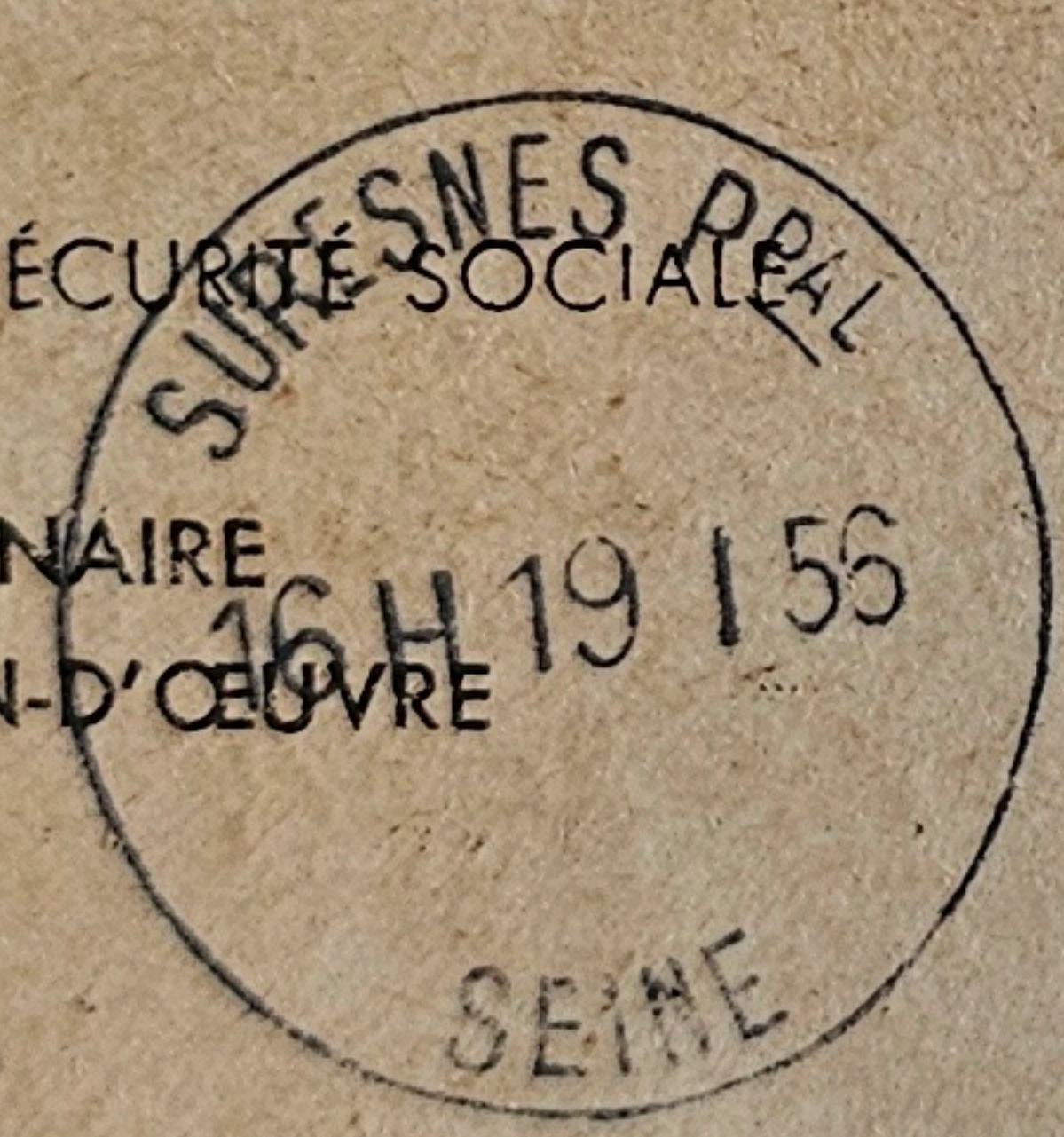

**CARTE - RÉPONSE**

Monsieur le Chef de Bureau  
de la Main-d'Œuvre

*Mairie de Puteaux*

**PUTEAUX  
Seine**

TRAVAIL

SOCIALE

TRAVAIL

ŒUVRE



**CARTE-REPONSE**

Monsieur le Chef de Bureau  
de la Main-d'Œuvre

**SERVICE PROFESSIONNEL  
MÉTALLIQUES (OUEST)  
13 de Javel, 41  
PARIS-15<sup>e</sup>**



PREMIERE FOIRE EXPOSITION  
Rochefort-sur-Mer  
13-20 Mai 1951



Porte de la Préfecture Maritime

ER  
ON  
51

ROCHEFORT-S/MER  
13V5110+5  
CHARENTE MAR.

ROCHEFORT-S/MER  
FOIRE-EXPOSITION  
13-20 MAI 1951

ROCHEFORT-S/MER  
FOIRE-EXPOSITION  
13-20 MAI 1951

M

J. Le MARIGNY, La Seyne (Var)

L3a

PREMIERE FOIRE EXPOSITION  
Rochefort-sur-Mer  
13-20 Mai 1951

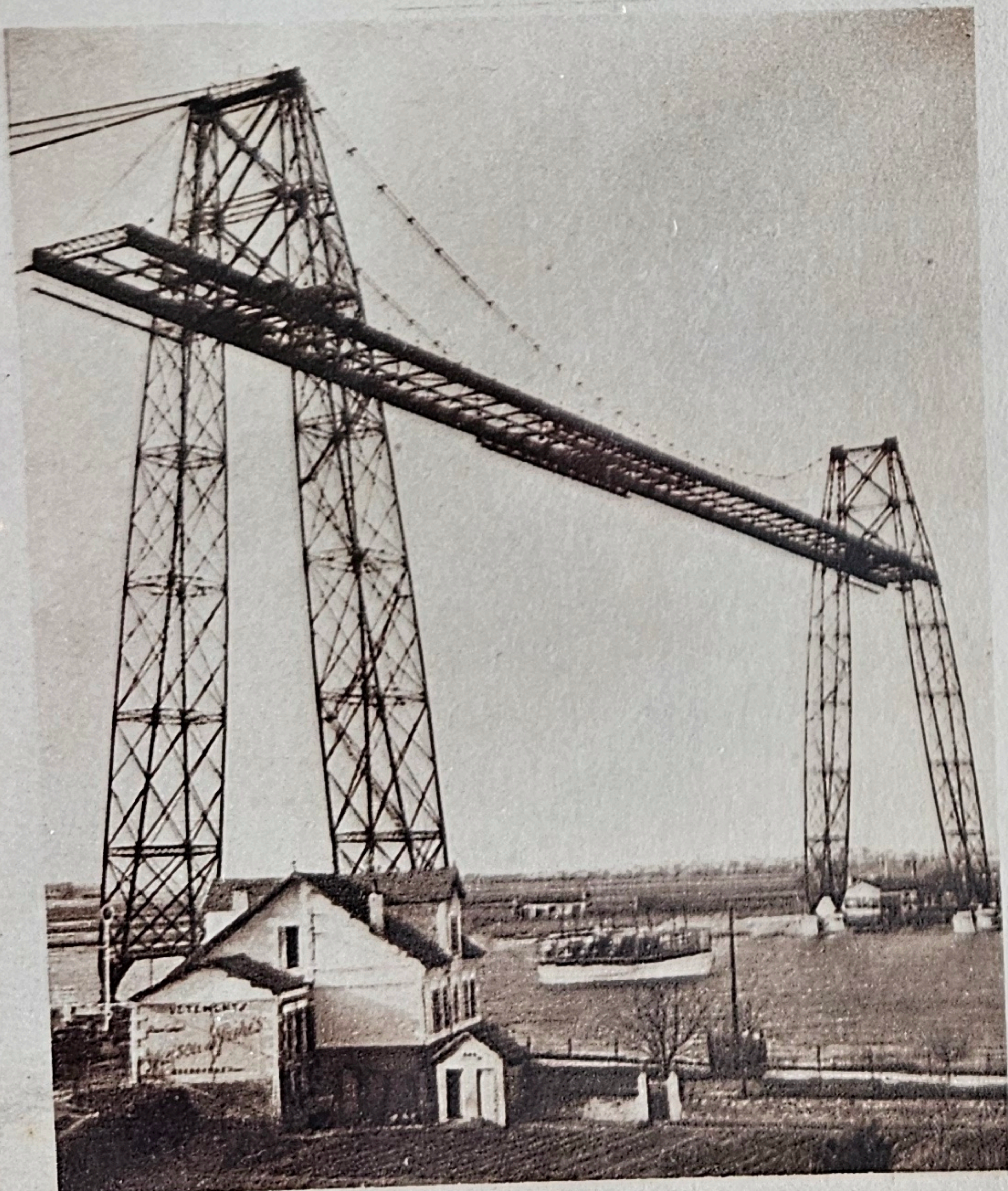

Pont transbordeur de Martrou sur la Charente.

ROCHEFORT-S/MER  
FOIRE-EXPOSITION  
13-20 MAI 1951

ROCHEFORT-S/MER  
13V5110+5  
CHARENTE MAR.

ROCHEFORT-S/MER  
FOIRE-EXPOSITION  
13-20 MAI 1951

M

J. Le MARIGNY, La Seyne (Var)

L3b



PREMIERE FOIRE EXPOSITION  
Rochefort-sur-Mer  
13-20 Mai 1951



Base Aérienne de Rochefort  
Une prise d'Armes.

ROCHEFORT-S/MER  
FOIRE-EXPOSITION  
13-20 MAI 1951



M

J. Le MARIGNY, La Seyne (Var)

L3c

PREMIERE FOIRE EXPOSITION  
Rochefort-sur-Mer  
13-20 Mai 1951



Un navire en déchargement  
Bassin III du Commerce.

ROCHEFORT-S/MER  
RE-EXPOSITION  
-20 MAI 1951



M

J. Le MARIGNY, La Seyne (Var)

L3d



B

~~PREMIERE FOIRE EXPOSITION~~

Rochefort-sur-Mer

~~13-20 Mai 1951~~



Un navire en déchargement  
Bassin III du Commerce.

les P.T.T. vous offrent  
DES  
SITUATIONS

renseignez-vous  
dans les bureaux de postes

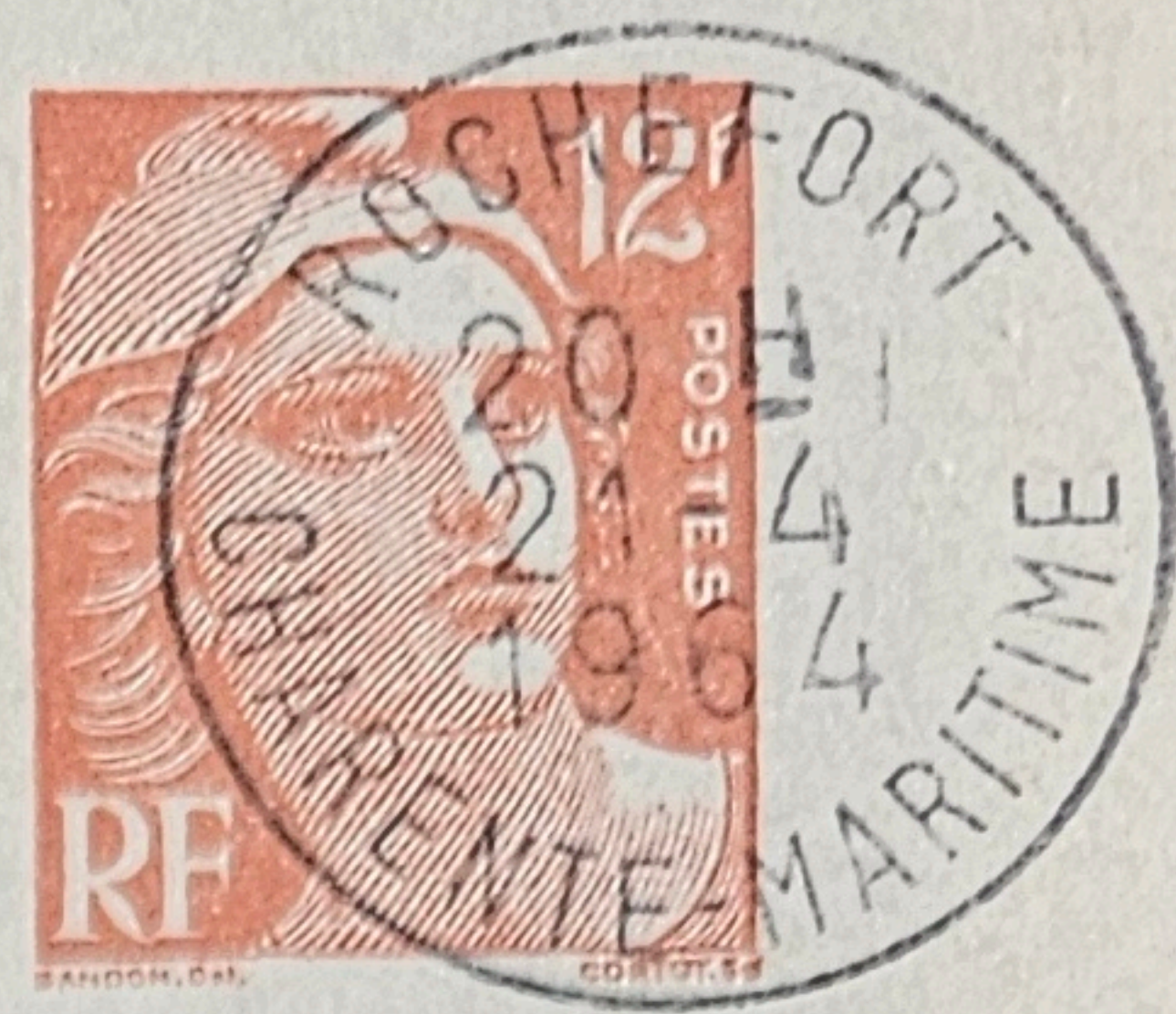

Monsieur  
Pilot G. D. G. G.

17, rue Eugénie-Lamier  
Bagnères de Bigorre  
(H<sup>tes</sup> P<sup>ys</sup>)

J. Le MARIIGNY, La Seyne (Var)

PREMIERE FOIRE EXPOSITION

Rochefort-sur-Mer

13-20 Mai 1951



Vestiges des anciens remparts : l'échauguette  
la Poste et le monument aux Morts.

ROCHEFORT-SUR-MER  
RE-EXPOSITION  
13-20 MAI 1951



M

J. Le MARIIGNY, La Seyne (Var)

L3e



Enveloppe publicitaire



*A ma  
petite amie*

CHOCOLAT AU LAIT KLAUS



15f rouge (GAN M, Storch 2005)

Tarif étranger carte postale > 5 mots du 1-12-48 au 30-4-51

ma  
DE  
L'AVENUE  
1951

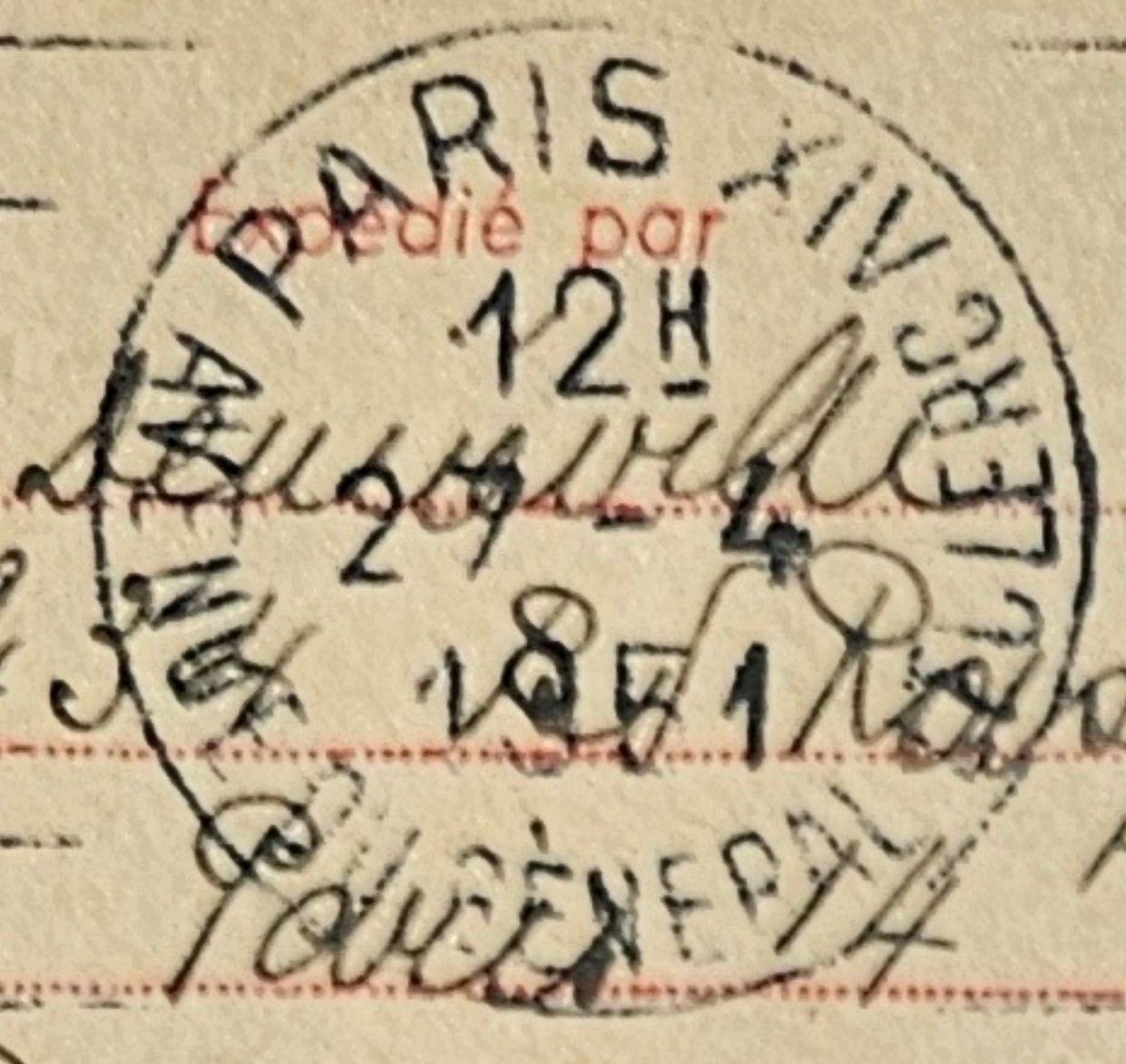

CARTE POSTALE  
METTEZ LE N° DE  
L'ARRONDISSEMENT

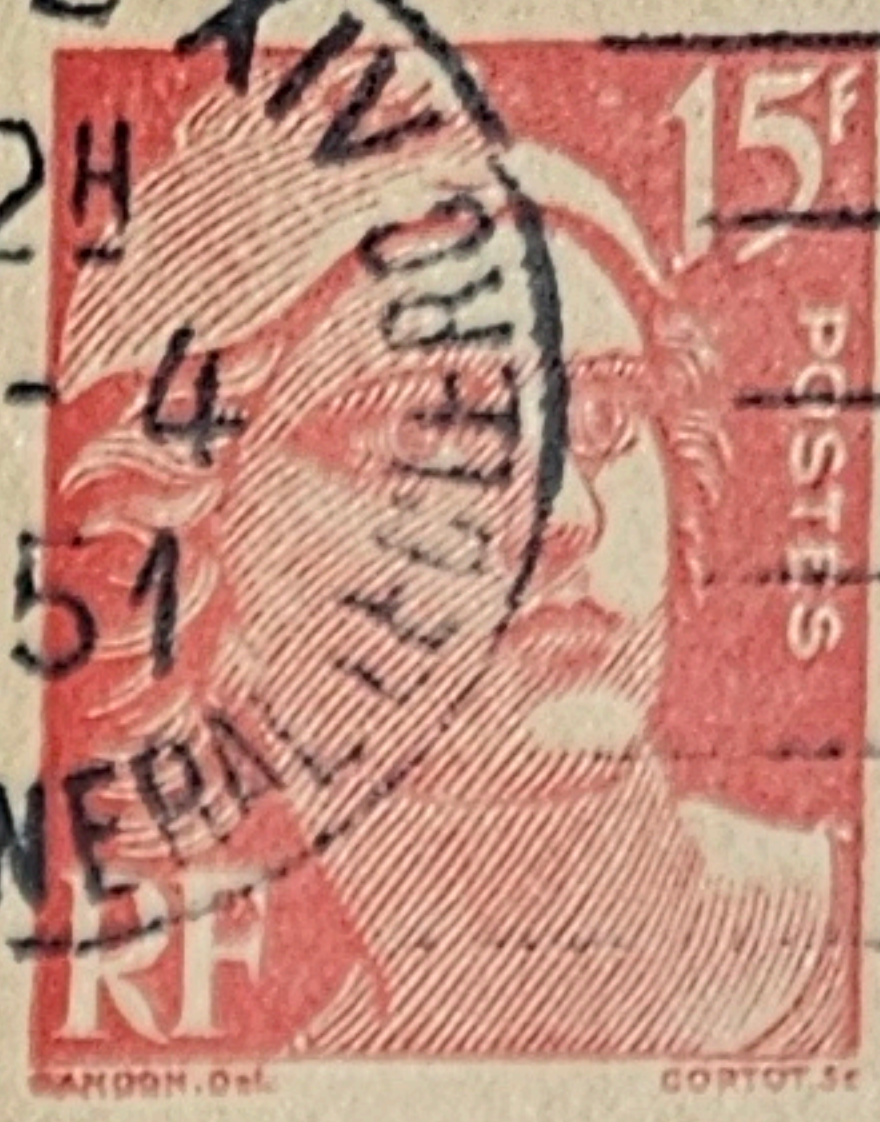
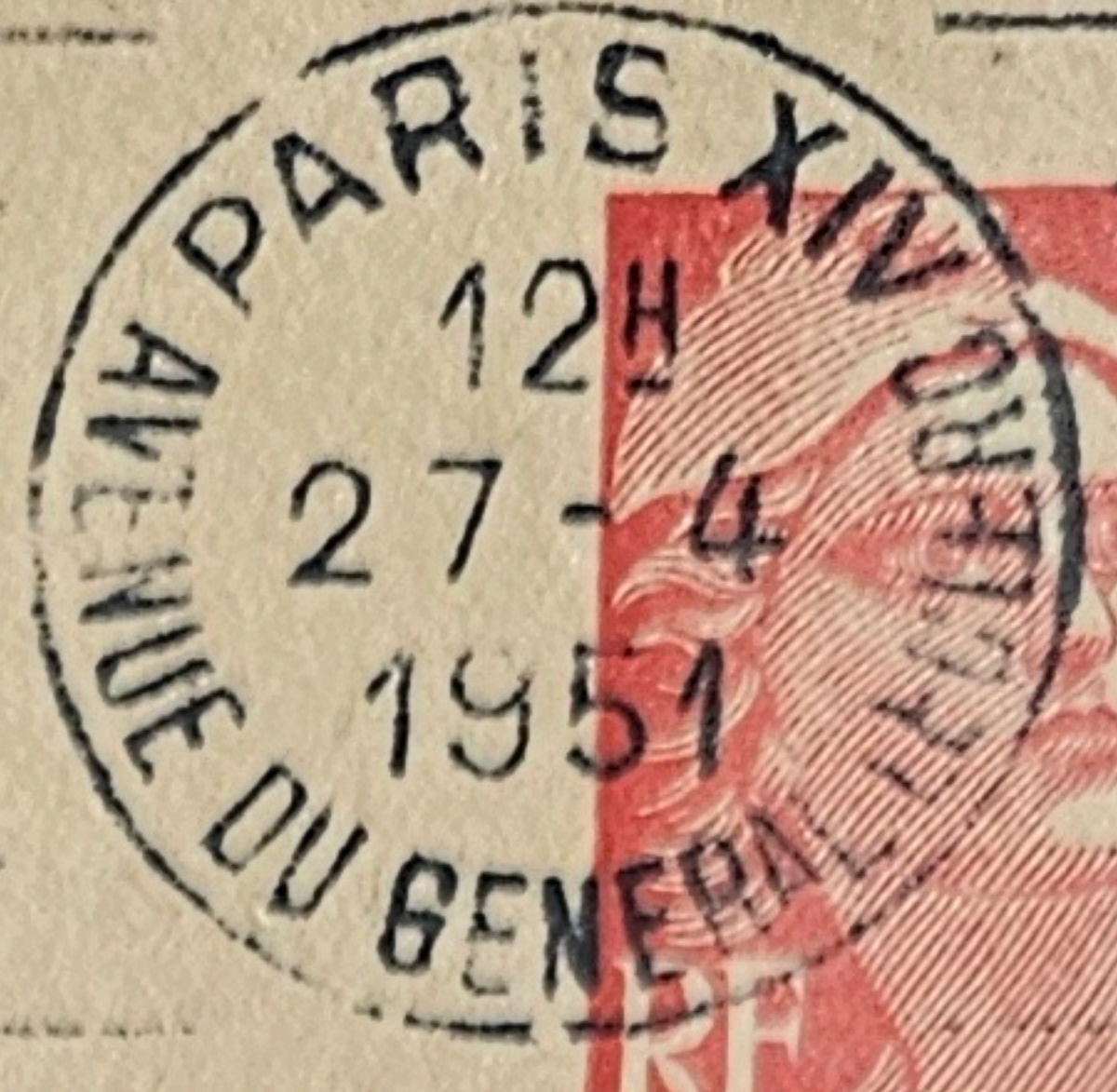

M  
L'A

Ma chérie,  
Je ne vais à rien  
l'après-midi à l'école  
mais c'est seulement  
pour le dimanche  
Je vais que tu n'as  
pas à fuir vers celle  
de l'avenue, ayant plus m...

Mademoiselle Vuillemin  
Diablerets 8

Lausanne  
Suisse

Carton chamois clair (GAN M1) " Expédié par M "

10-4-51

Expédié par

M

CARTE POSTALE



LIBRAIRIE DE LA FONTAINE  
13, Rue de Médicis, PARIS-VI  
DANTON 76-28



M. Helmut GERNSHEIM  
19, St. Edmund Court  
Regent Park  
LONDON NW.8  
(England)



Carton chamois clair (GAN M2) " Expédié par "

CARTE POSTALE

Expédié par .....



5 POSTES

M.....

Tarif étranger carte postale > 5 mots du 1-12-48 au 30-4-51

CARTE POSTALE

Expédié par .....



Monsieur et Madame  
Favez

"Les Hirondelles"

Route des Colledalles

Montreux

Suisse

Suisse  
GAN M2

Chers Raymond et Henri  
Un petit mot en vint  
pour vous demander ce  
que devient de moi  
de Michel. Je ne sais  
pas où ils en sont.  
Mais l'ouvrier Henri Meunier



Tarif étranger 18f carte postale > 5 mots du 1-5-51 au 30-6-57

Expédié par .....



Je t'embrasse  
Le moment de redire  
à ma mère que le  
temps passe et  
puis tu es très belle  
de papier de moi  
depuis 3 jours!  
Rien de petit cœur  
humeur de tout bien!

Mon cœur Eric Etain

Rismarkstr 98

HAMBURG 20

Aller me voir

Tarif étranger 25f carte postale > 5 mots par avion pour Israël du 15-5-50 au 30-4-51

PAR AVION

Bozeim, ch. 16. CARTE POSTALE

Expédié par .....

Hôtel de la Paix, 6, rue de  
Blainville, Paris 1<sup>re</sup>

writing this while greening  
up, so please forgive the  
handwriting. By the  
way, yesterday, at the  
Palais de Chaillot (ballets)  
I made it wear her new  
Indian garb "saree"...

Mella wrote that she has  
troubles with her Israel visa,  
owing to her doctor's ~~own~~ refusal to  
inoculate her with small-pox. A.



288 1300 2102

Jerusalem

ISRAEL



Tarif étranger 83f carte postale > 5 mots en Express du 1-5-51 au 30-6-57

Mme Zentler  
Expédié par  
Paris - Rue Buffault  
Grand Hotel  
Rafayella

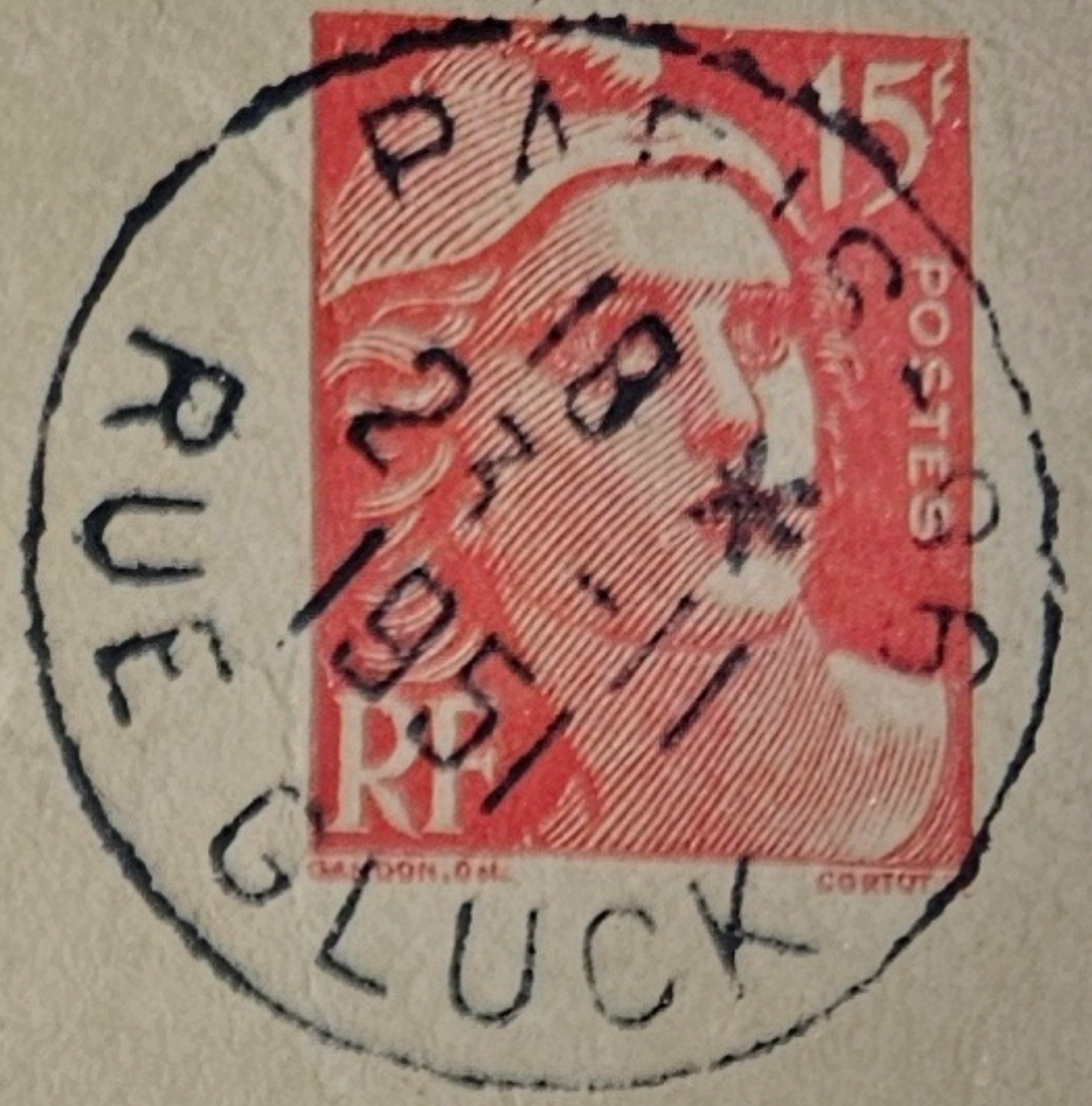

Mr. A. G. de Chasteldaine  
2 Finsbury Square



London E.C.2

EXPRES

England





18f rose (GAN P, Storch 2005)

Carton chamois clair, format 148x100 mm (GAN P1)

Expédié par :

# CARTE POSTALE

M.....  
.....  
.....



M.....  
.....  
.....  
.....

Tarif étranger 18f carte postale > 5 mots du 1-5-51 au 30-6-57

*J'écrit ces quelques lignes  
pour dire quelques mots  
à ceux qui m'ont écrit  
et pour leur dire que  
je suis toujours en bonne  
santé et que je vous  
embrasse de tout mon  
cœur.*

# CARTE POSTALE



M<sup>me</sup> Fave  
Colondalles 59  
Montreux  
Suisse  
C.d. Vaud



6

Expédié par :

M. Lafère (M.)  
8 Rue Felix Ziem  
Paris (18<sup>e</sup>)

CARTE POSTALE  
PROTECTION CIVILE  
UNE NECESSITE  
UN DEVOIR



15/7/57

Mon cher Monsieur Schamber

Vous n'avez pas répondu  
à mon petit mot du 25-3-57.

Vous avez envoyé le 12-3-57  
1 \$ pour le 2<sup>e</sup> suppl<sup>t</sup> au catalogue  
A.C.E.P., mais je suppose que  
vous avez bien reçu déjà un  
exemplaire de ce 2<sup>e</sup> suppl<sup>t</sup> que

M. R. B. SCHAMBER

5830 Steadman Ave

DEARBORN

(Michigan)

Etats-Unis d'Amérique

Tarif insuffisant non taxé

Tarif étranger 20f carte postale > 5 mots du 1-7-57 au 5-1-59

Je suis sûr que vous avez  
bien reçu mon petit mot  
du 25-3-57. Mais je suppose  
que vous avez déjà un  
exemplaire de ce 2<sup>e</sup> suppl<sup>t</sup>  
au catalogue A.C.E.P. que  
je vous ai envoyé le 12-3-57  
pour 1 \$.

CARTE PC



M. et Mme  
Favez  
Colantalles 59  
Montreux  
Suisse