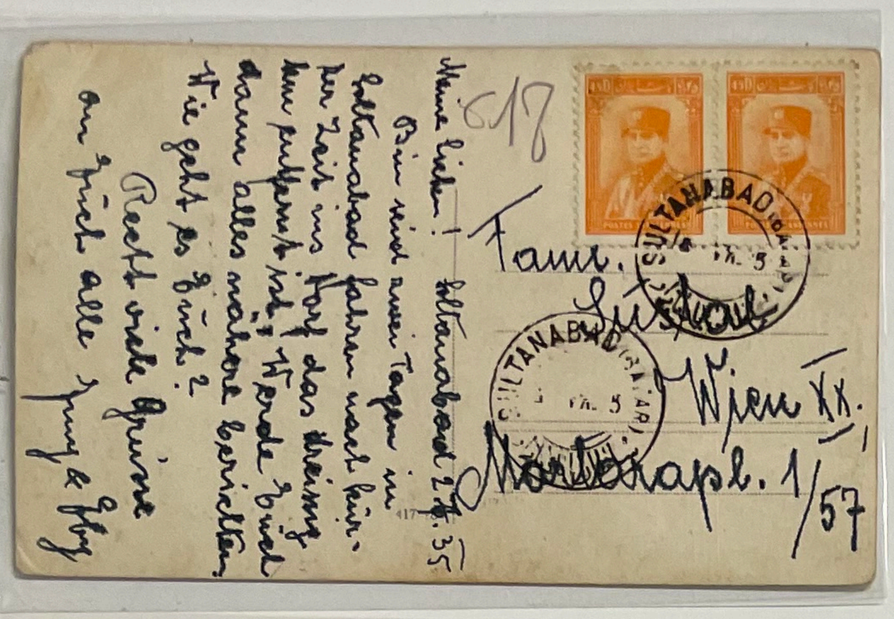

Meine liebe! Sultanabad 27.4.35

Bin nun zum Tagen in Sultanabad. Fahre nach kurzer Zeit ins Dorf der Heimat. Um pulsfrei zu werden. Werde Briefe dann alles nähere berichten. Wie geht es Dir? Recht viele Grüsse an Dich alle Dein Fritz

Fam. Sustrak
Wien XX.
Montkapl. 1/57

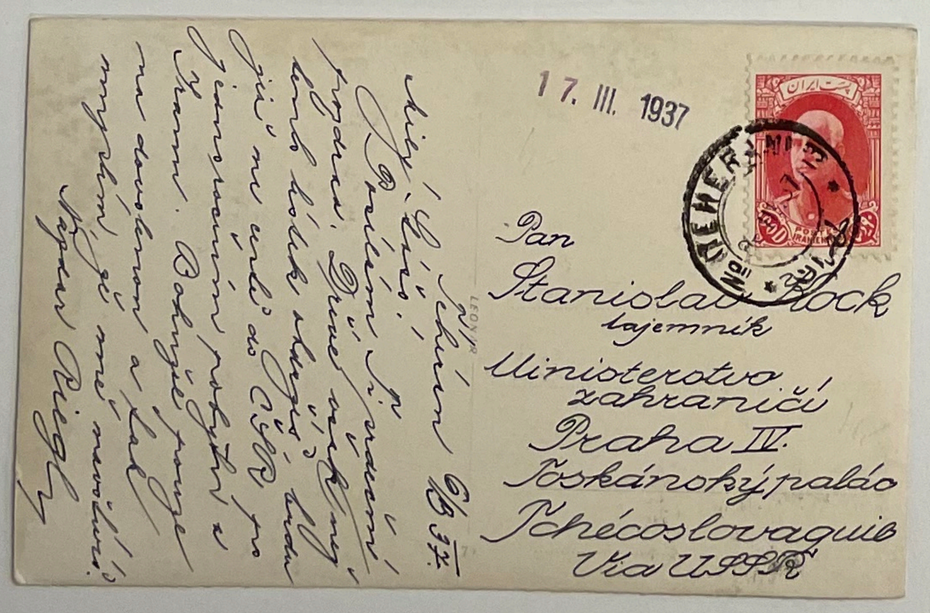

Vues de Perse. — ISPAHAN

Greetings from Iran

Have just completed shipment of remarkable rugs which we will show in Philadelphia Sept. 1st.

FRITZ & LA RUE INC.

PHILADELPHIA, PA.

Hamadan, 1st. July 1937

Mrs. W. B. Read,
Spring Mill Rd.,
~~Conshohocken~~ Pa.,
U.S.A.
c/o Mrs Edmund Brown
Beach Haven N.J.

— Commandée par S. Ali Akbar Kachani & frères - Téhéran. —
Le 13/2 جدی = 16/8 33.
Det er en typisk lille ø en hittil café lokal (spritfri). Den ligger imellem, midt ad hovedfortouen, og er et meget populært sted om aftenen, da man kan sidde udenfor og se på det store menneskemylder.
Hilsen
Vera Pettersson

Mlle Vera Pettersson
Nr 1 Ekerdagatan 17
Borås
Suède.

aux amis de la Presse
mes salutations
Bonne heureux
Noël - Bonne
Année - Une
bonne santé
Pierre

M. et Mme
Serge de Chessin
Kommendörsgatan 32
Stockholm
Suède

48-24/2 Via URSS.

Velevrž Prague, rodice.

Drahý Ludvíku!
Jsem zdravý a doufám, že i vy jste zdraví. Dostal jsem tvůj telegram, že Anička odjela. Je moc zlá, že jsem ji nemohl vidět. Jsem rád, že jsou rodiče u tebe. Pozdravuj je. Mám se dobře. Ať se vám daří.
Pavel

p. Ludvík Satsch
چکوسلاك
Praha XII
Hradecká 20.
Tchécoslovaquie

15/12 1936.

7 Ks

Téheran 8/11 38

Mr Stud. Stig Sjöki
Rosengatan 26
Uppsala
Suède

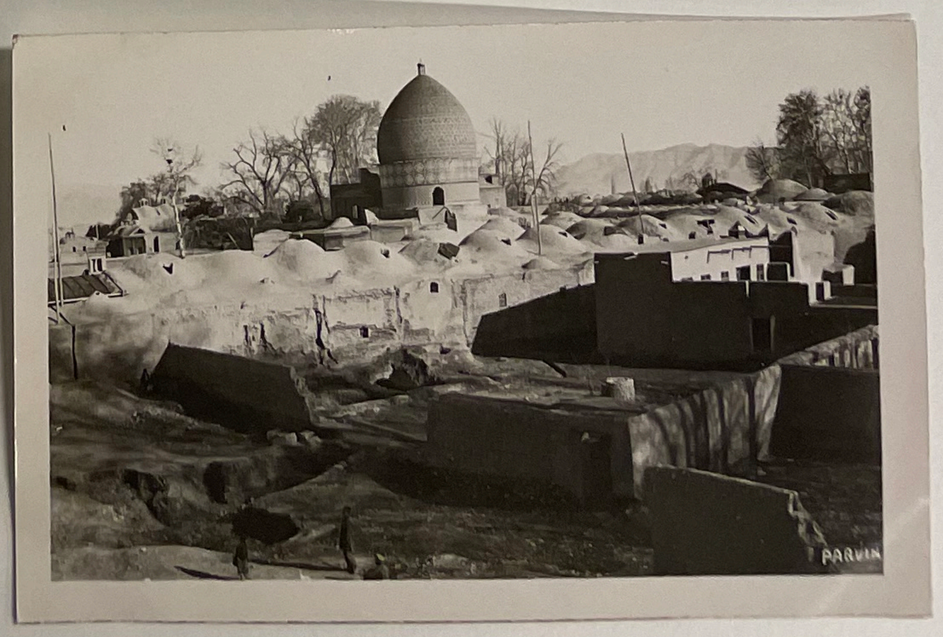

Teheran 1/5.1936

Har j. fått brev från dig senaste gatan 4 april. Häjligen kommit bort. Skriven ... förrän brev kommit. Behöll lägenheten och gör som du föreslog i ett tidigare brev hyr ut ett rum. Förnöjt relativt gott. Var så som du förslår. Hoppas att du nu fått skålen, med brev och fotografier. Aleha.

TEHERAN

Fru Aila Gustavsson

Wolmar-Yxkullsgatan 5 B IV

Stockholm

Suède, Sweden.

E 18-

POST CARD

CARTE POSTALE

Communication—Correspondance

Address—Adresse

Liebste Lisl! Vielen, vielen Dank für dein liebes, gutes Briefchen zum Jahreswende. Es war gerade zu der Zeit [illegible] Übersetzungen zu [illegible] den Wochen in der Heimat gedenken [illegible] nicht schreiben konnte. — Seit 10 Tagen bin ich in Teheran. [illegible]

(TEHERAN) № 12 I. 35 13

Frau

Lisl Lisch[illegible]

Wien, 3.,

Hauptstr. 18/9.

Autriche - via U.S.S.R.

Teheran 12/11 1938

Kära Stig!

[illegible]

Pappa.

TEHERAN 12 XI 38

Med. stud. Stig Sjöholm

Roslagsgatan 2B

Uppsala

Suède

SATROX

POST CARD

9/10-33

[illegible]

(TEHERAN) № 10. .33 13

Madame Vera Dinnson

N:e [illegible]gatan 17

Borås

Suède

Tabriz le 21 avril 35.

150

Après plusieurs dures étapes nous voici à Tabriz, la 2e ville de l'Iran, capitale de l'Azerbaïdjan, pittoresquement située au milieu d'un cirque de hautes cimes neigeuses.

Bien cordialement.

Mourfy

Commandée par S. Ali Akbar Kachani & frères - Téhéran.

France

TAURIS

Colonel Mouzac

Rue de Babylone n° 15

à Paris

(7e arrond.)

UK - Gift Corcoran office.

22 Aug 63.

Dear Miss Charlesworth,

How good of you to have let me have a note so quickly re 7771C. [illegible] sending on a copy to [illegible] today.

It was a great pleasure in the circumstances — solace — to have so pleasant and useful a visit with you. I shall probably leave the unfortunate note unanswered until my chief returns.

Perhaps we can soothe out all differences during the NGO round-table in London, if it comes off. CM.

HÔTEL DES INVALIDE

MUSEE DE L'ARMÉE

TOMBEAU DE NAPOLEON

RUE DE SAXE

Miss Lilian E. Charlesworth

46 Beaufort Mansions

Beaufort Street

London

SW3

ANGLETERRE

Teheran, 30. Mai 1930. Abs: Gustav Auer, c/o Banque Nationale de Perse, Teheran.

Verlag: Deutsches Magazin Teheran

Echte Photographie

Sehr geehrter Herr Goldreich!

Nur des Interesses halber möchte ich Sie bitten, mir gelegentlich kurz mitteilen zu wollen, wieso Ihre Belastung für meinen Pensionsfondbeitrag in den letzten Monaten regelmässig S 107.65 beträgt, während dies früher nur ca S 83.- waren. Ist seit 1. Jänner vielleicht eine Erhöhung eingetreten? Besten Dank im Vorhinein. Wie geht es Ihnen? Hoffentlich ~~sind~~ Sie ganz wohlauf. Mir gehts soweit ganz gut und bin ich gesund. Auch geschäftlich ganz interessant. 25-

In Erwartung Ihrer geschätzten Nachrichten, bin ich mit besten Grüßen. Ihr ganz ergebener Gustav Auer.

Photographie Fritz Wegscheider, Berlin

Teheran, Pahlevi Bank

Allemagne via Russie.
Commandite par S. Ali Akbar Kachani & frères - Téhéran.
Famille
H. Klett
Hannover-Kleefeld
8a. Schellingstr.
Allemagne

Carte Po
From
Else Lischka,
Wien, 3.
Hauptstr. 18/9.
via U.S.S.R. - Anatolien

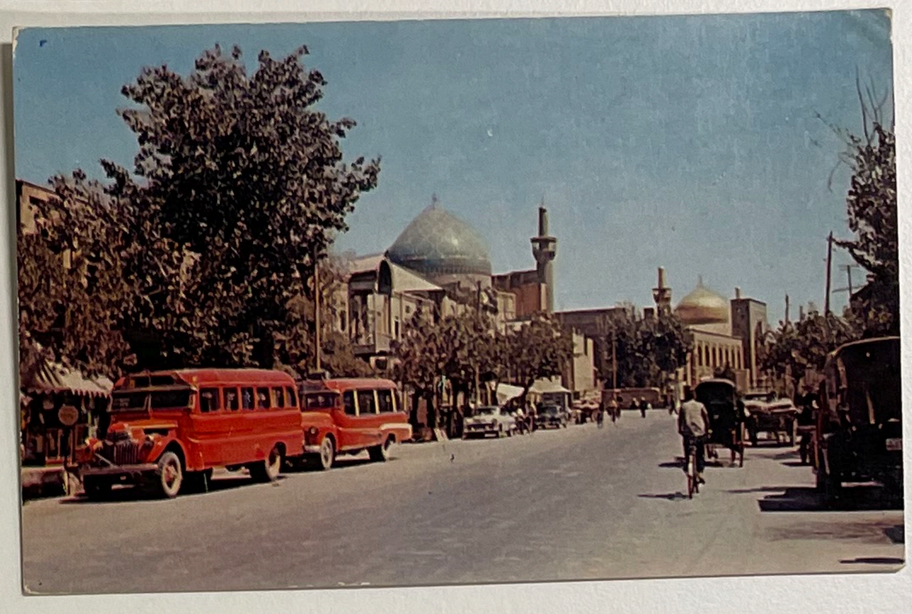

TEHERAN

Verlag: Deutsches Magazin
Teheran
Almagne
Echte Photographie
Photographie Fritz Wegscheider, Berlin
Familie
F. Zimmermann
Abbenrode - Mühle
Abbenrode - Nordharz

POST CARD
CARTE POSTALE
Communication—Correspondance
Address—Adresse
Mr.
Charles E. Richardson
160 N. 16 th. St.
East Orange
New-Jersey
U.S.A.
America

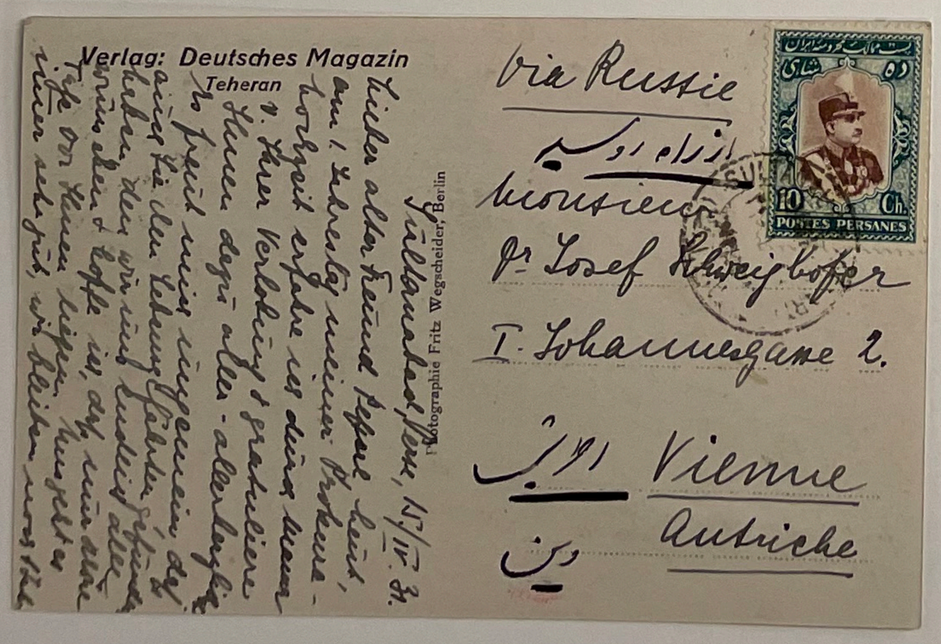
Verlag: Deutsches Magazin
Teheran
Photographie Fritz Wegscheider, Berlin
POSTES PERSANES
Via Russie
Monsieur
Dr. Josef Schreiybofer
I. Johannesgasse 2.
Vienne
Autriche

ISFAHAN SIOSEPOL

اصفهان - عالی قاپو
ISFAHAN ALI GHAPOU

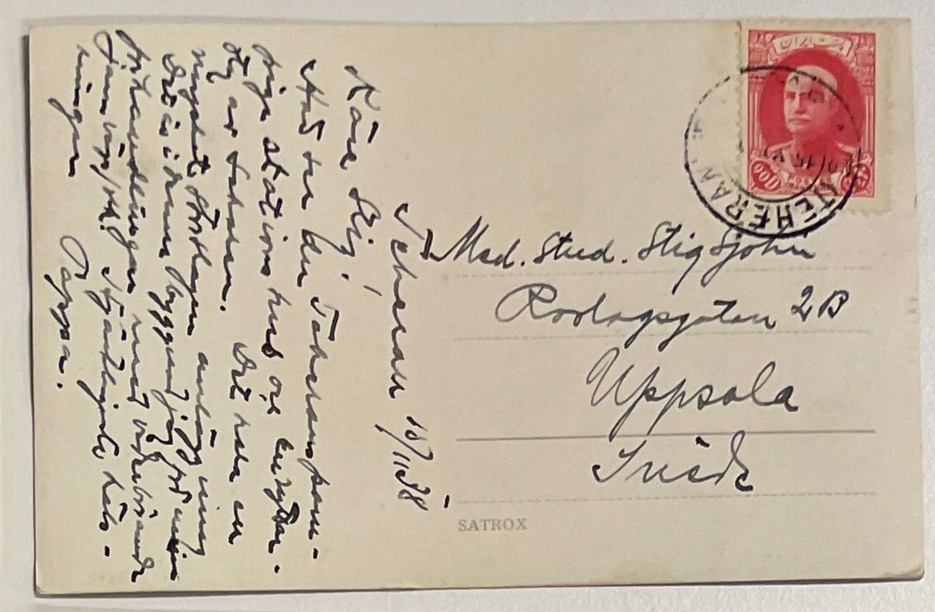
Med. Stud. Stig John
Rodagegatan 28
Uppsala
Sverige
SATROX

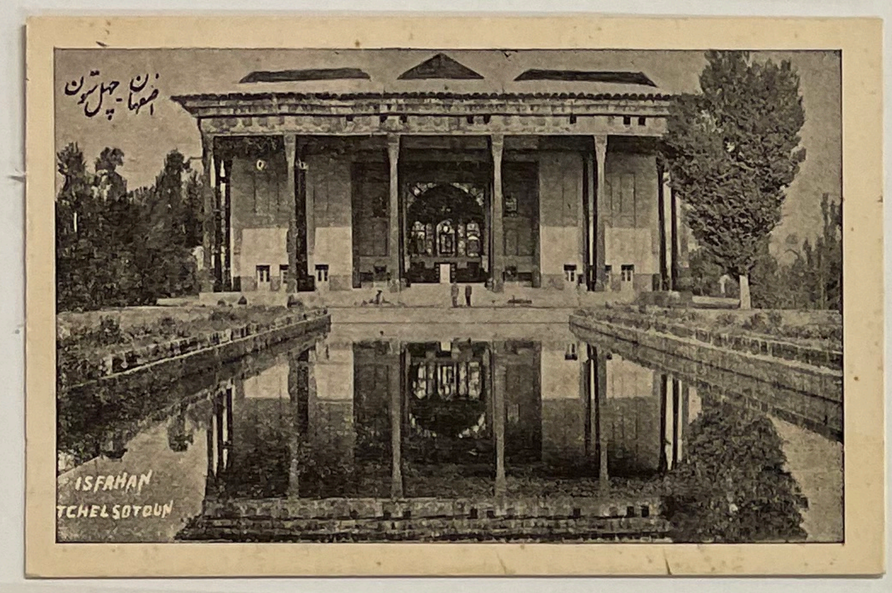
اصفهان - چهل ستون
ISFAHAN
TCHELSOTOUN

طهران - ناصریه شمس العماره
Téhéran-Nasserieh Chamsol Emaré

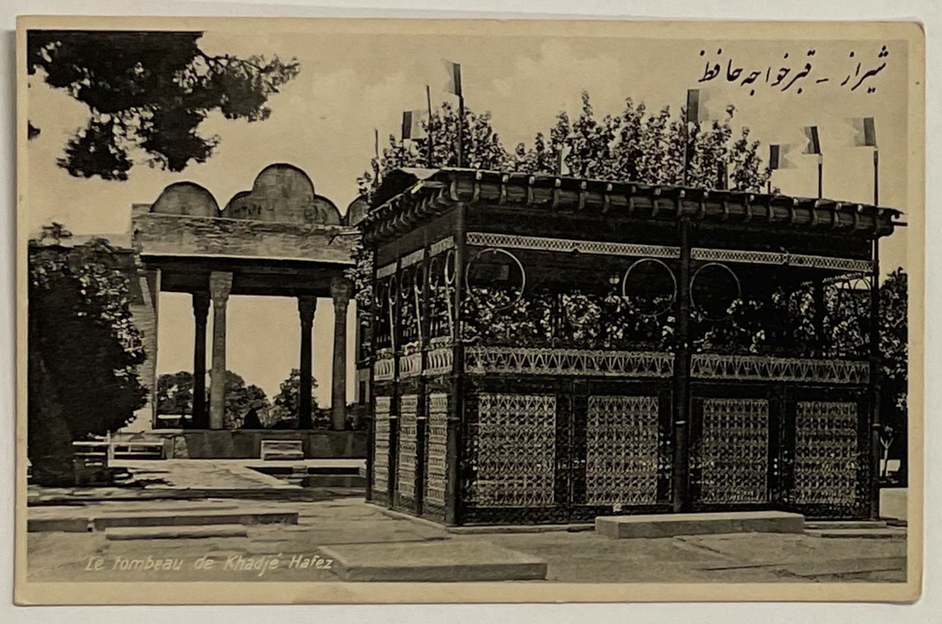
شیراز - قبر خواجه حافظ
Le tombeau de Khadjé Hafez

PHOTO. TABECH

دورنمای شهر طهران
La vue générale de Téhéran.

Ahar-Tomb Of Sheikh Shahabed-din
اهر - مقبره شیخ شهاب الدین

Med. Stud. Stig John
Rodagegatan 28
Uppsala
Sverige
SATROX

Allemagne
Herrn
Hermann Sumstedt
Magdeburg - W.
gr. Diesdorferstr. 228 3

POSTES PERSANES
La montagne Demavand.

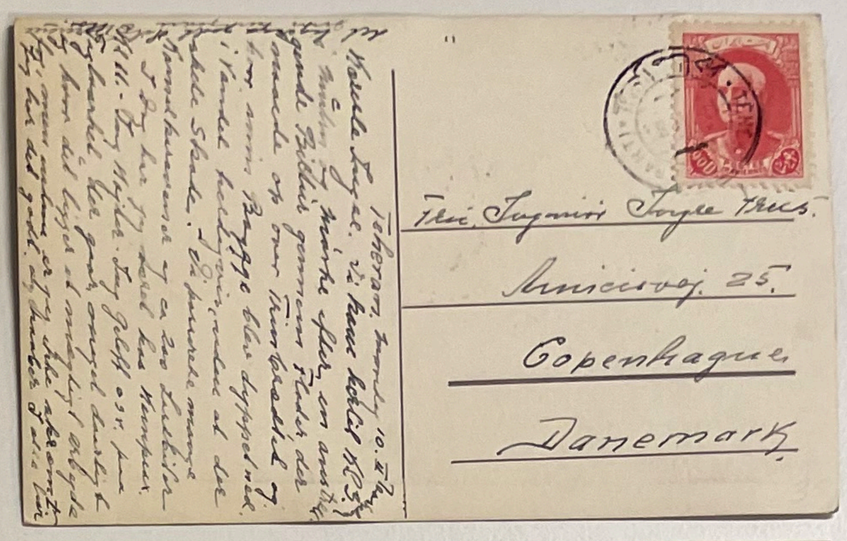
Copenhague
Danemark

PAR AVION.
5612
BRUXELLES.
BELGIQUE.
Kashani
Eslambol - Teheran

CARTE POSTALE
Mittenwalda i/Sa
Restaurant Schildergarten
Allemagne

Carte Postale
Anna Mallstrom
Sigtunastiftelsen
Sigtuna
Suède

La façade de la place militaire.

Salut de Perse.
Demavend montagne.

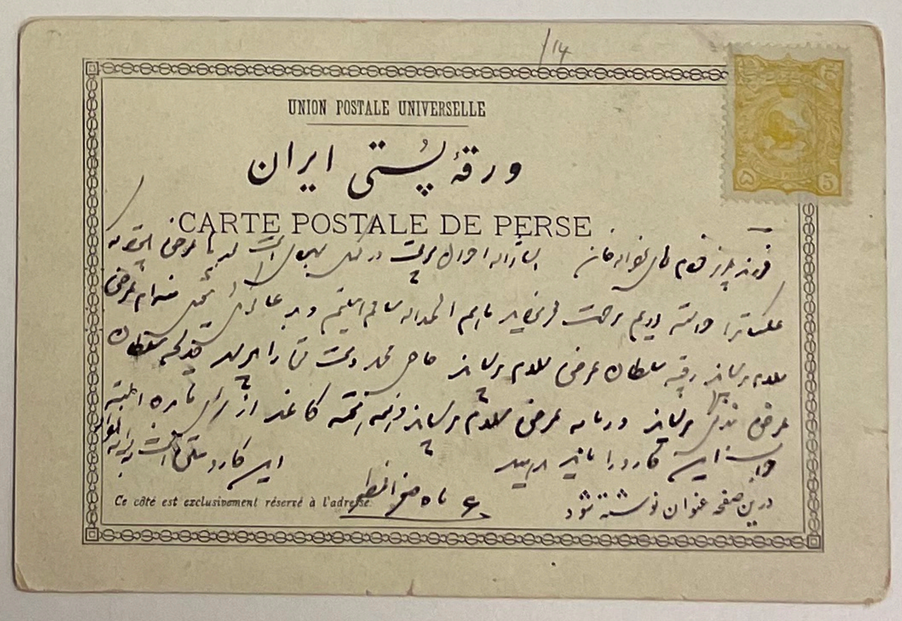
UNION POSTALE UNIVERSELLE
ورقه پستی ایران
CARTE POSTALE DE PERSE
Ce côté est exclusivement réservé à l'adresse

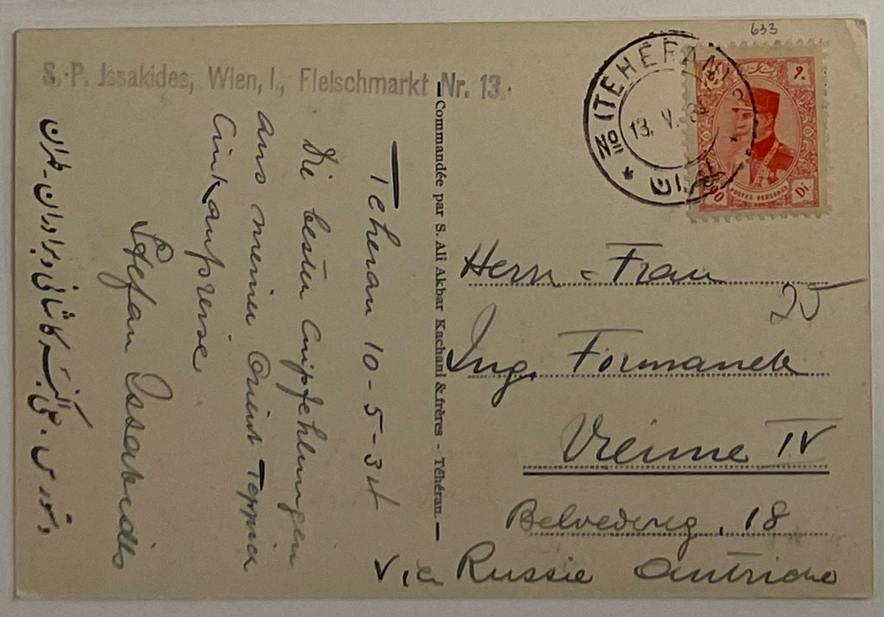
S. P. Issakides, Wien, I., Fleischmarkt Nr. 13.
Commandée par S. Ali Akbar Kachani & frères - Téhéran.
Herrn Fraun
Ing. Formanek
Vreime IV
Belvederg. 18
Via Russie Autriche

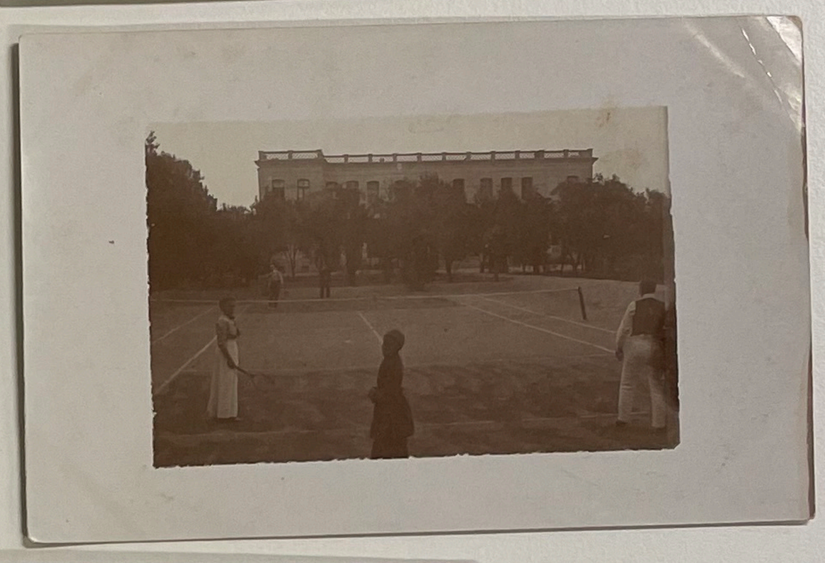

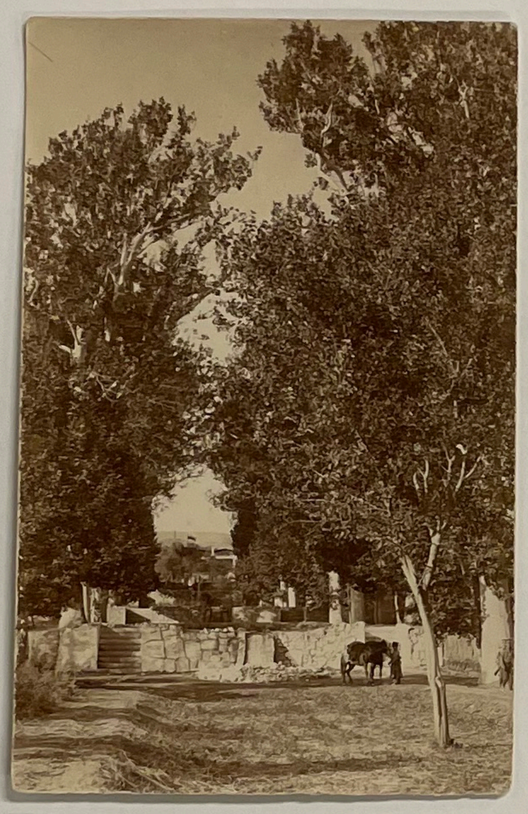

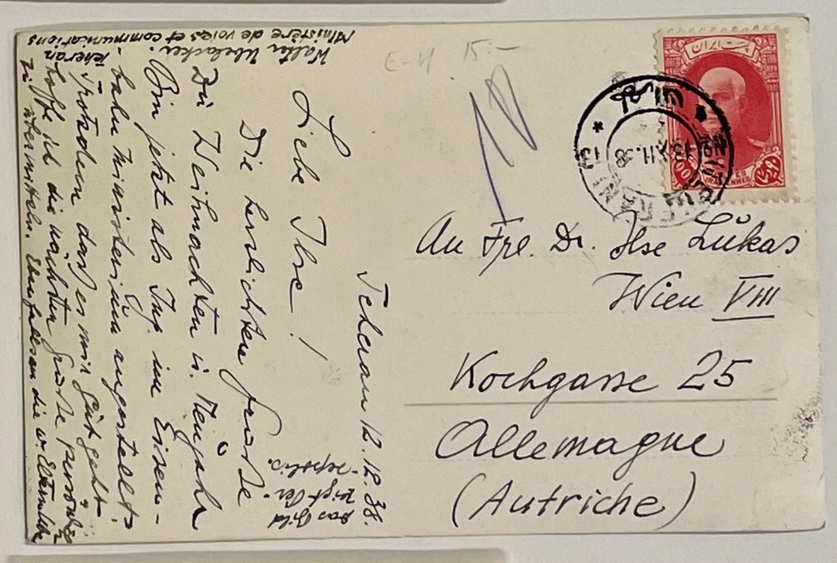
Teheran 12.12.22.

Liebe Ihre!

Die beiliegenden Karten
Die Weihnachten i. Teheran
Wir jetzt als Ihr im Eisen-
sehr Ministerium eingestellt
Verkehrs dort es mit Sicherheit
Hoffe ich die Weihnachtsfest
Zeitverhältnisse. Herzlichen
Militaire de voies et communications
Au Frl. Dr. Ilse Lukas
Wien VIII
Kochgasse 25
Allemagne
(Autriche)

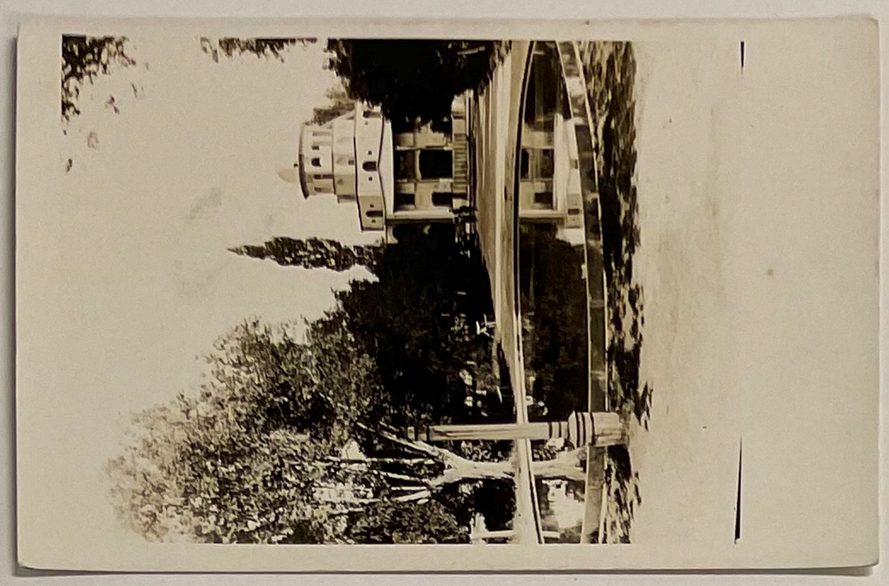

Le pont de Vesak.

Freundliche Grüsse sind
Ihnen entbotten von
Ihrem Freund
Werner Ludolf
Teheran/Iran,
Hotel Tehran Palace
Shah Reza Ave. 86
Air Mail
Herrn
Dir. Steinmetz
Köln-Indenthal
Köln
Restaurant Schlenter
am Guerte
Germany
Darvazeh Ghran Shiraz Iran
پست ایران
POSTES PERSANES
Drs.
Ulený Pan
Hvížďák Karel
Krimická ul. č.
Plzeň IX
Č.S.R.
via S.N.S.R.