

CONGO BELGE
N.Totila.

Handwritten:
Jag önskar mig ett delvis
sända en varm hälsning från
Elisabetwilli, samt gratulera
hoppas på ett fortsatt
gott tillfrisknande.
Vänliga hälsningar
C. A.

Postmark:
LEOPOLDVILLE
30 JUIN 1960

Mrs Greta Almberg
Pontonyärgatan 14: 16:²
Vaesteras
Suede

2F CONGO BELGE

Handwritten:
Gretta med
Pussel och
Luk
Eowis

Handwritten:
Niphaan De Boer
Waffenstraße 1
Herten

Postmark:
LEOPOLDVILLE
30 JUIN 1960

2F BELGISCHE CONGO

Postmark:
LEOPOLDVILLE
30 JUIN 1960

Handwritten:
Herrn Doktorin Anna Petru
Westera
Suede

6F CONGO BELGE

ORGANISATION DES UNIES AU CONGO

Handwritten:
Red Runo Cederqvist
Pontonyärgatan 12
Stokholm V
SWÈDE

**PAR AVION
PER VLIEGTUIG**

2F BELGISCHE CONGO
3F BELGISCHE CONGO
2F BELGISCHE CONGO
1F BELGISCHE CONGO
2F BELGISCHE CONGO

CARTE POSTALE
Ce côté exclusivement réservé à l'adresse.

Handwritten:
Fröken Hillegard Thyrer
Gränge 17
Lund
Suede

5F BELGISCHE CONGO

CHEQUES POSTAUX 1843.04
NIVERTA
FABRIQUE DE QUINCAILLERIE
SPECIALITÉ DE TARGETTES ET DE VEROUS
MARQUE DÉPOSÉE

TÉLÉPHONE 158
NIEUPORT (BELGIQUE)

Postmark:
NIEUPORT
18-19
4930

MessrsLUNDBERG & ALLERT
Wallgatan 15
GOTHENBOURG
SUEDE

par s/s Français.
Congo Belge - Belgisch Congo
Carte Postale - Postkaart

Correspondance - Briefwisseling
Adresse - Adres

Handwritten:
Mon cher petit
ami
R. Christ

Handwritten:
Monsieur
Henri Terbinnen
Remparts St. Catherine
Amers.

5F BELGISCHE CONGO

BILHETE POSTAL

PORTUGALE HESPAÑHA
DEZ RÉIS

Handwritten:
Det Färene dampskibs Selskab.

Postmark:
FUNCHAL
10 JUL 1960

Handwritten:
Copenhagen
Denmark

10 RÉIS

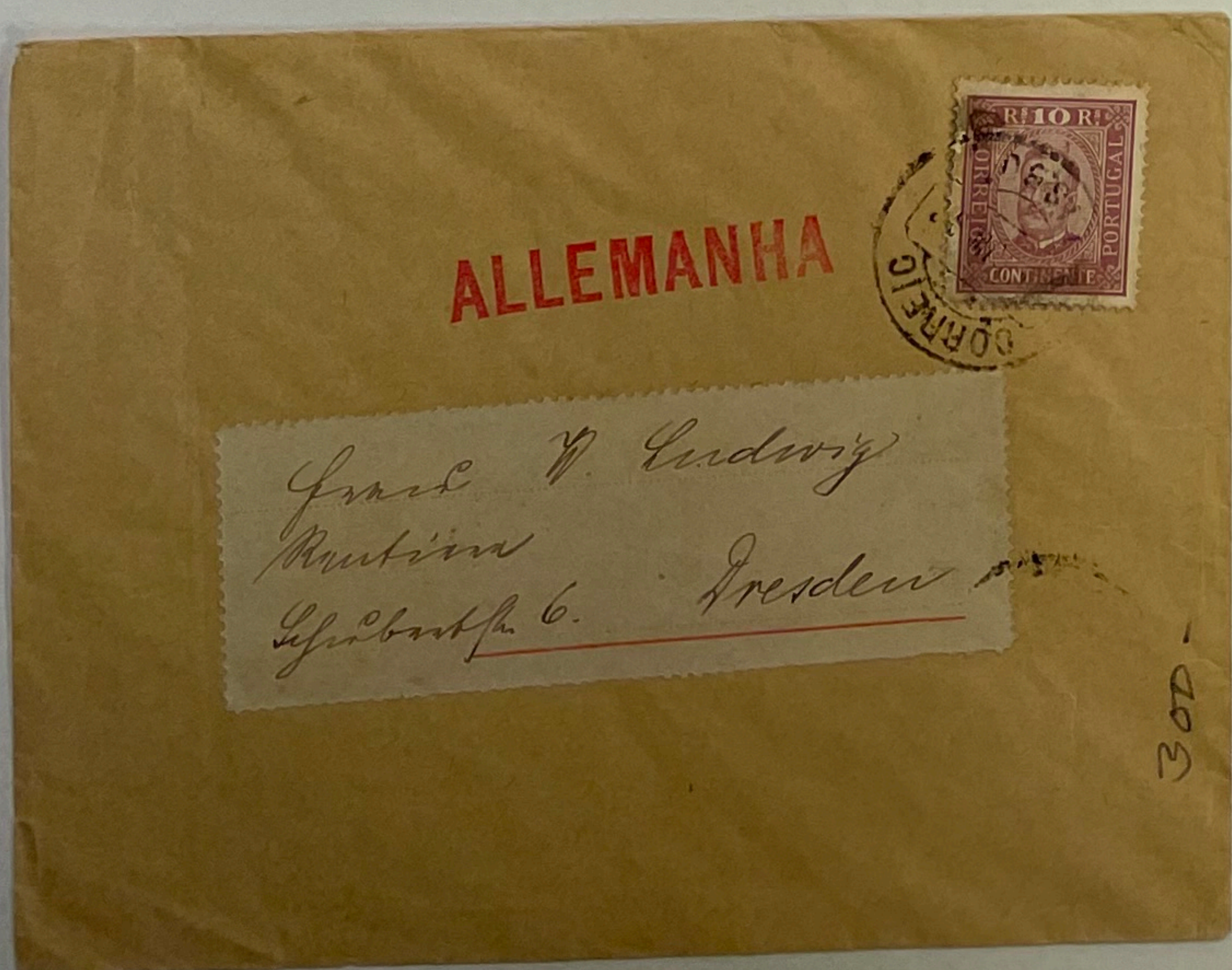
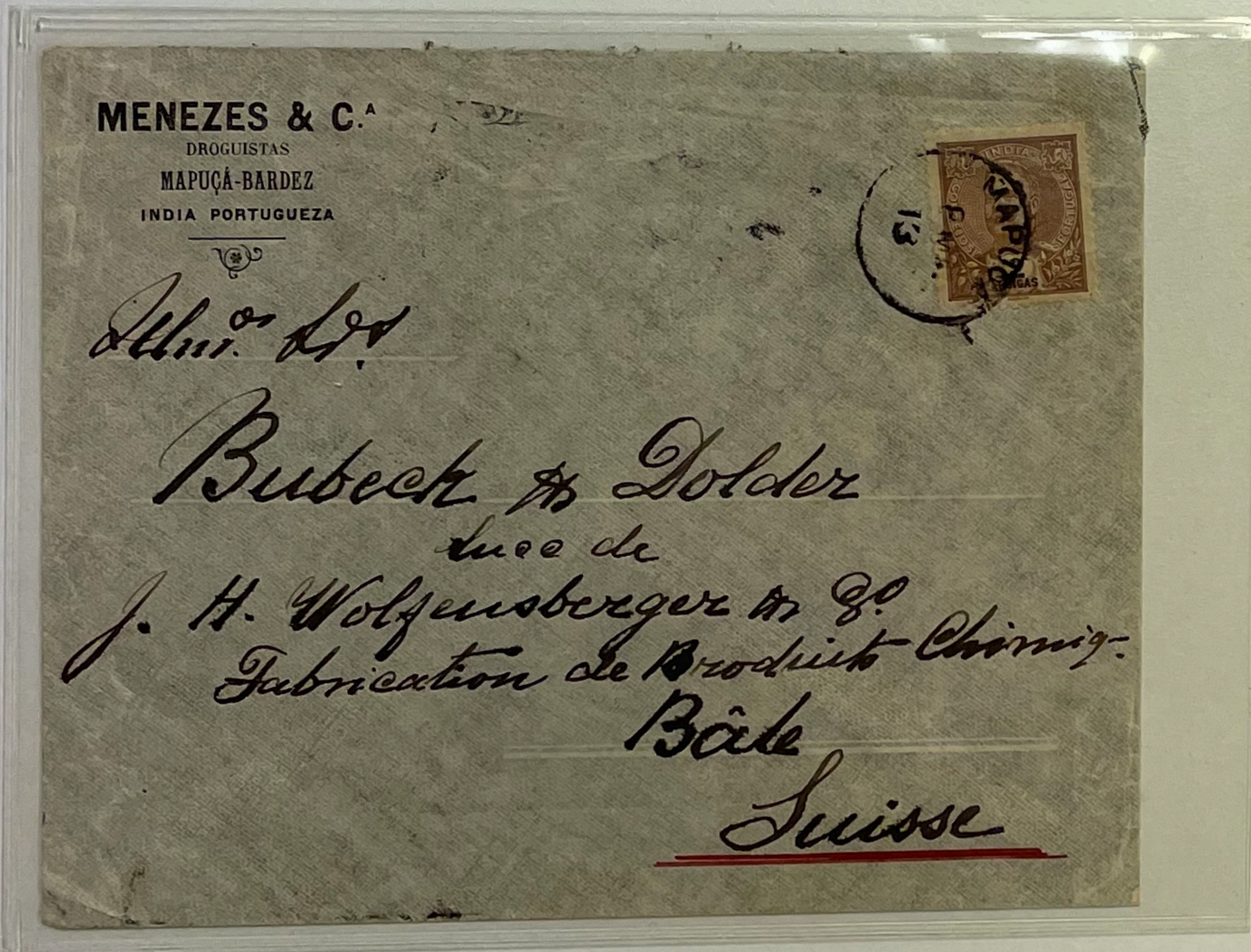
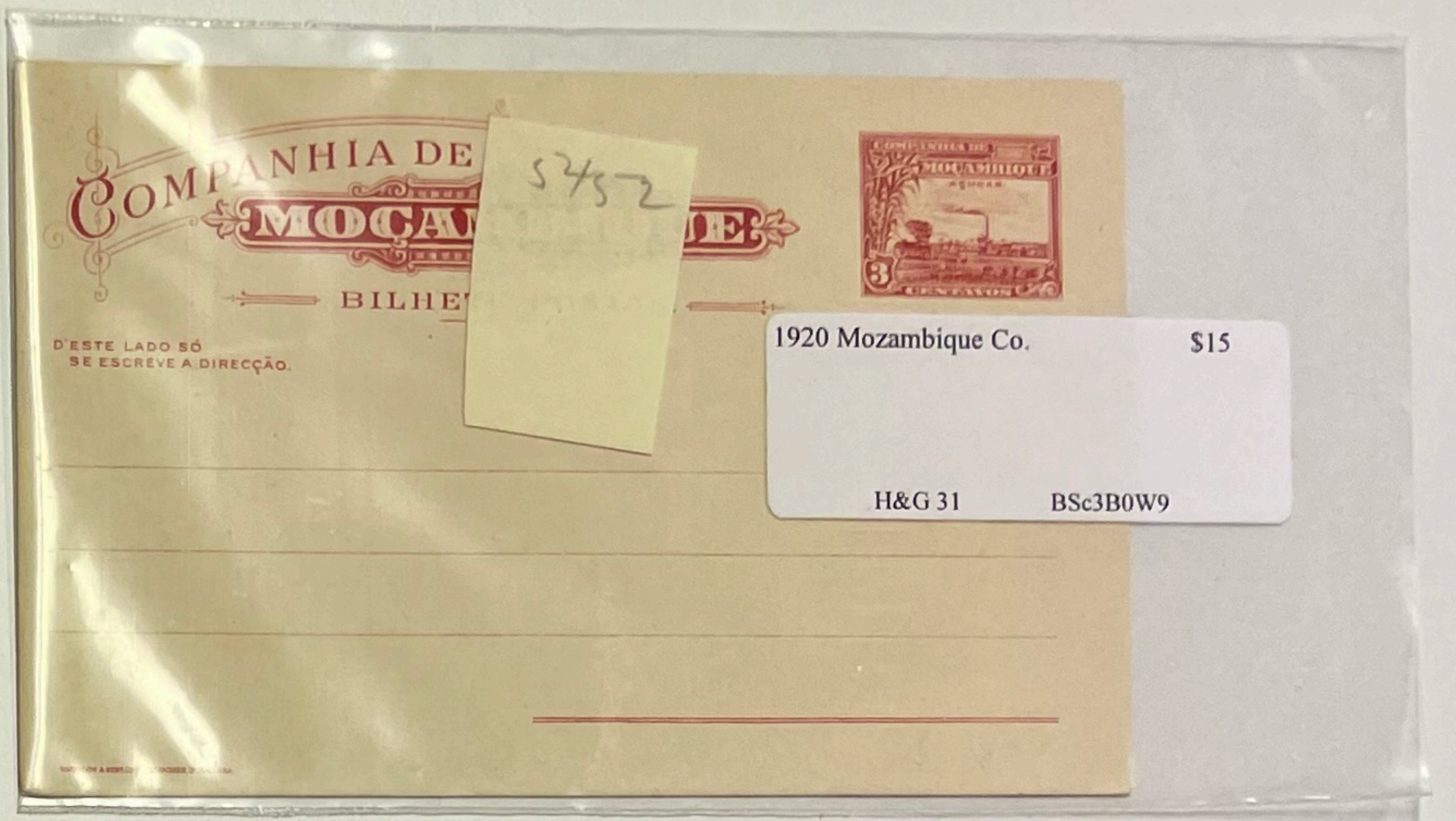
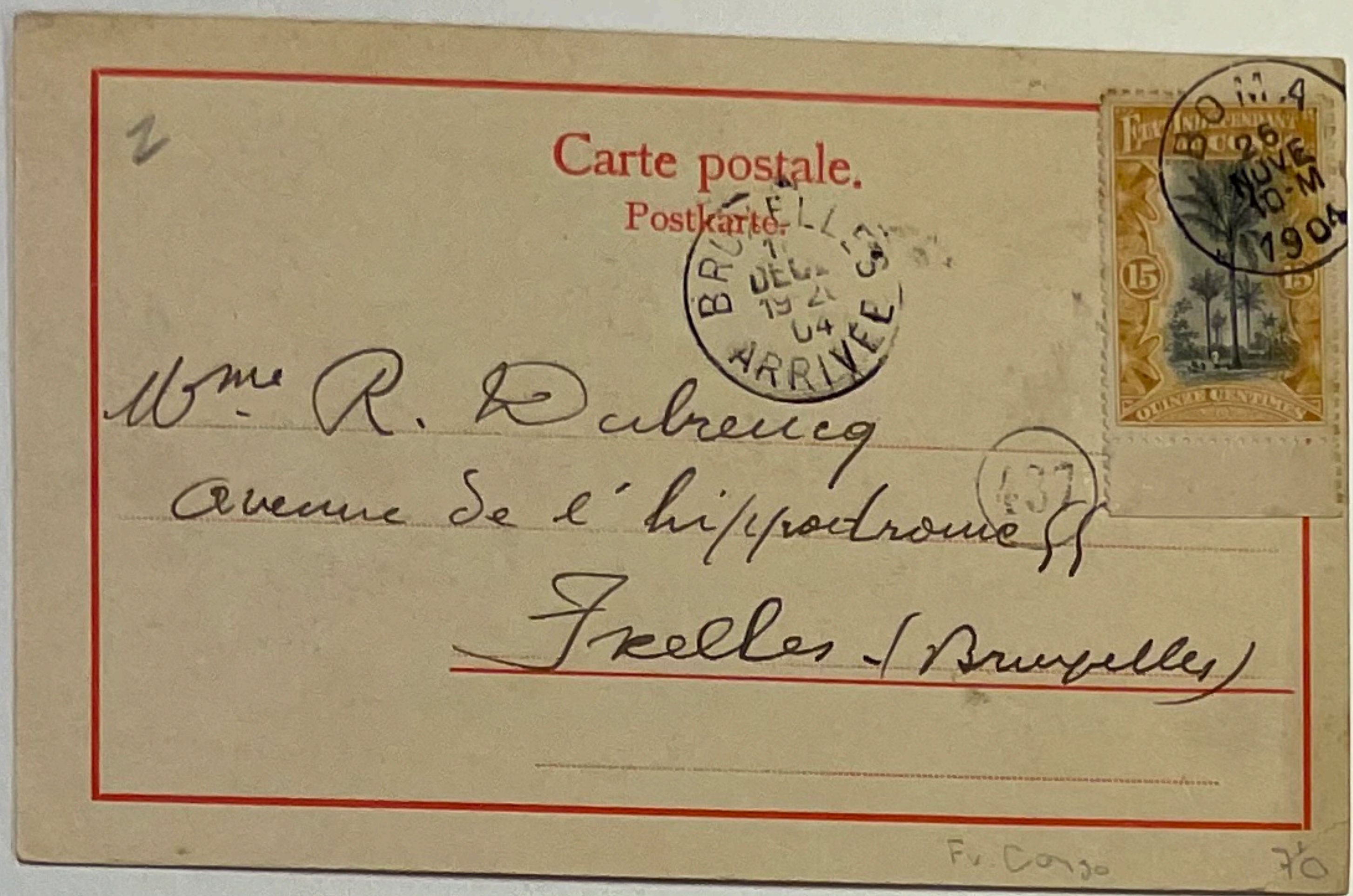

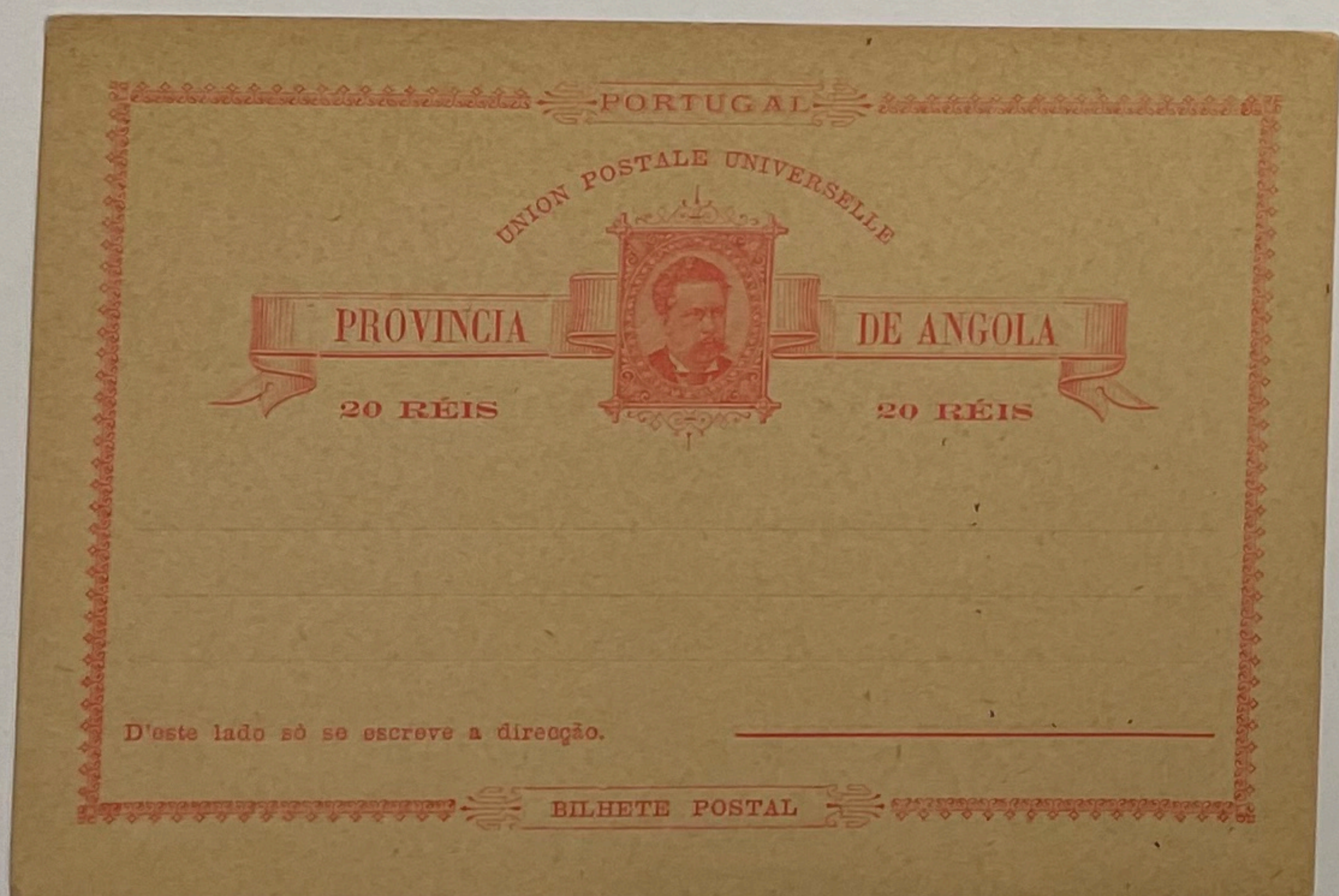
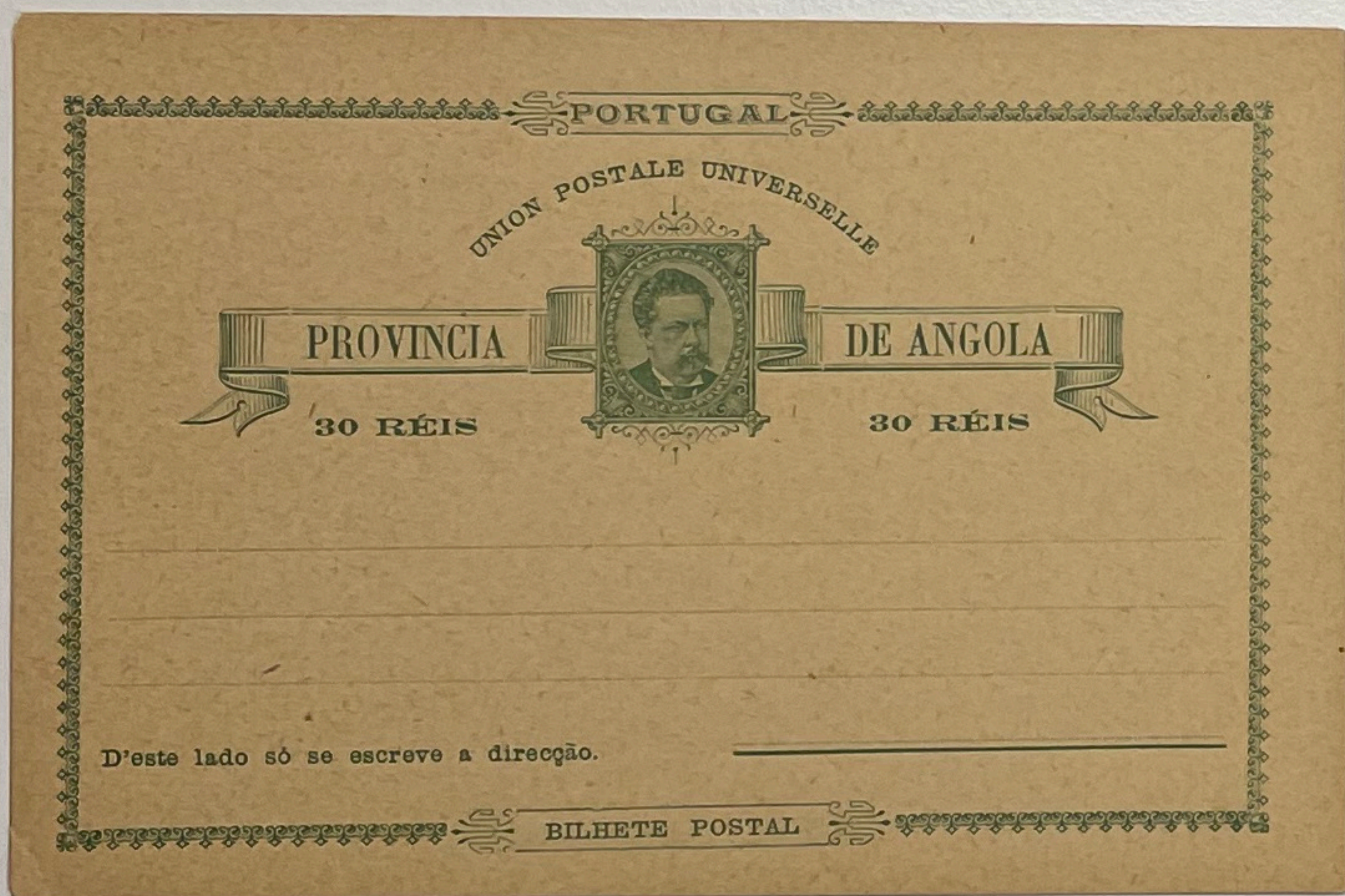

1936 Greece \$35
 1936 Berlin Olympics
 BSc3F2Y3



1922 Austria \$25
 Vienna to Brazil. Rio de Janeiro rec'd
 (reverse).
 BSc3K1W5



1943 Liechtenstein \$20
 Registered official mail, Vaduz to Sweden.
 German censor tape.
 BSc3A1V5

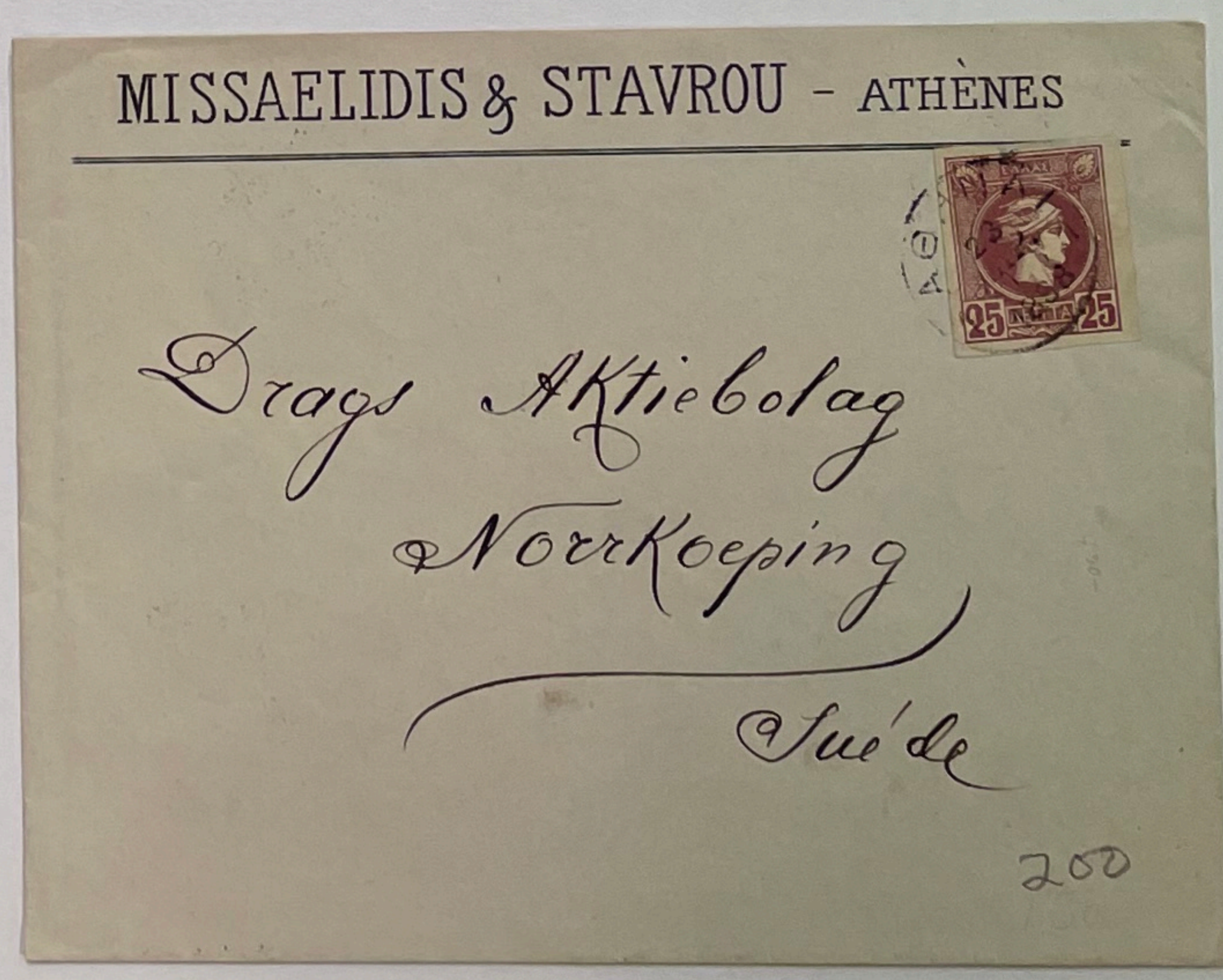
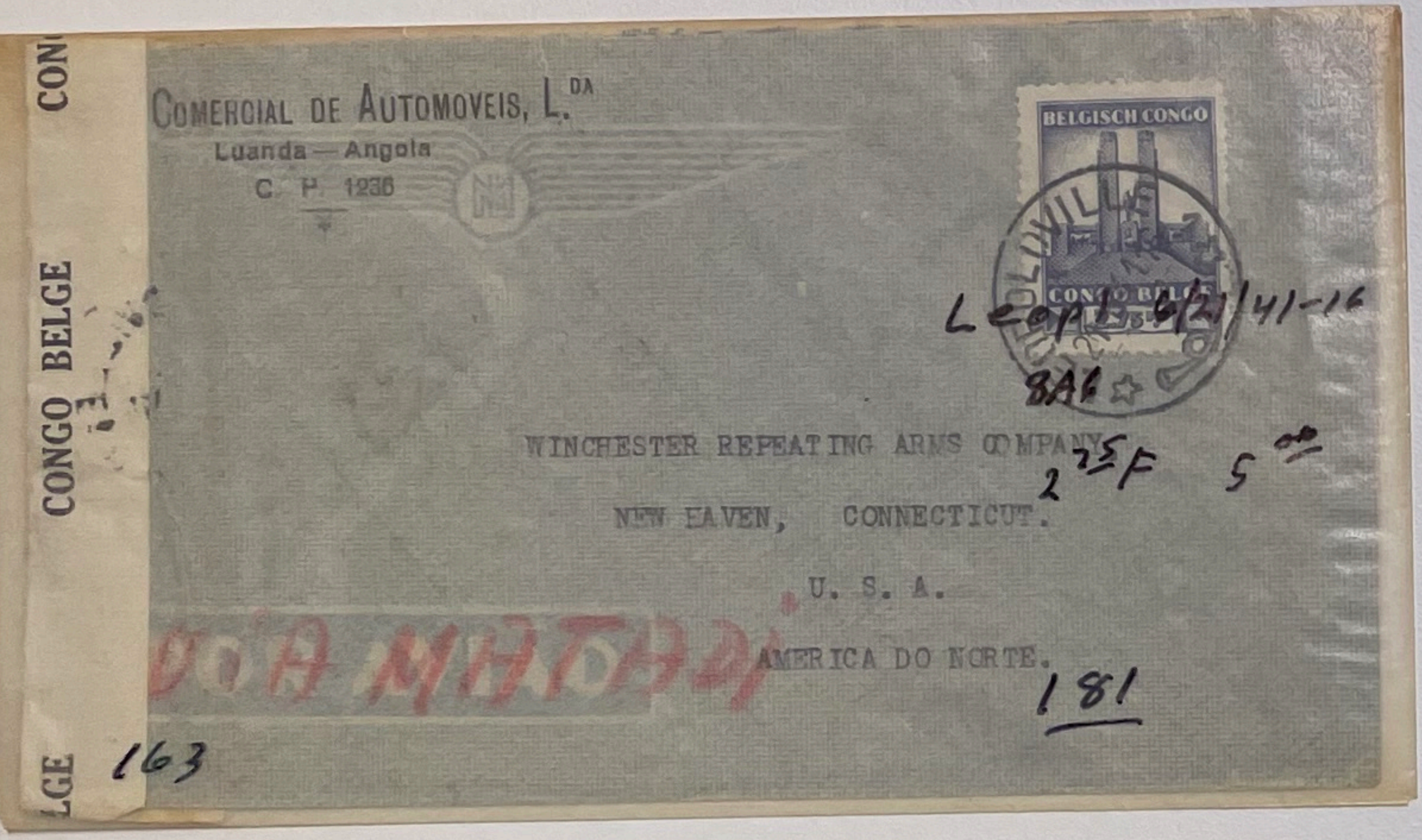

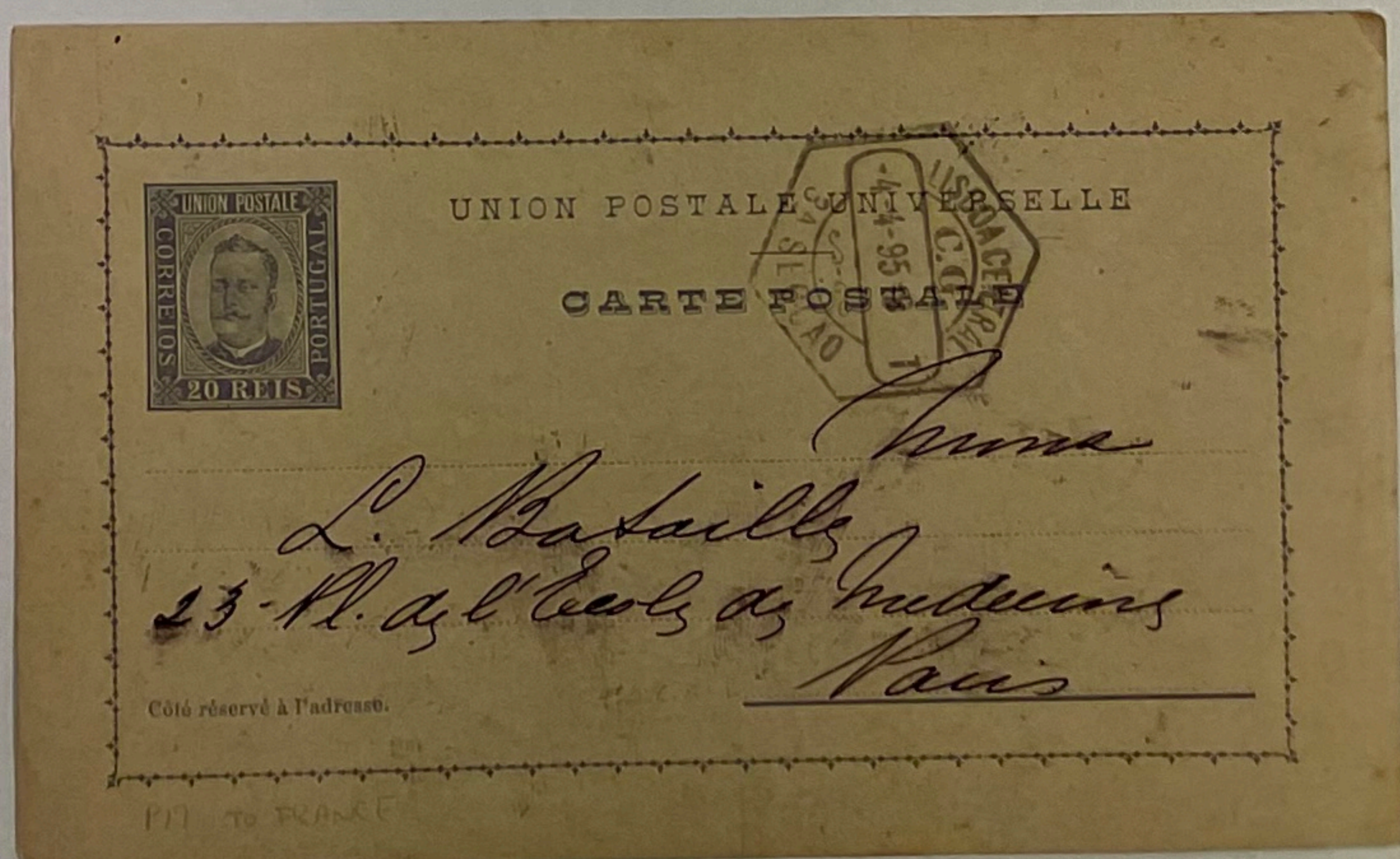
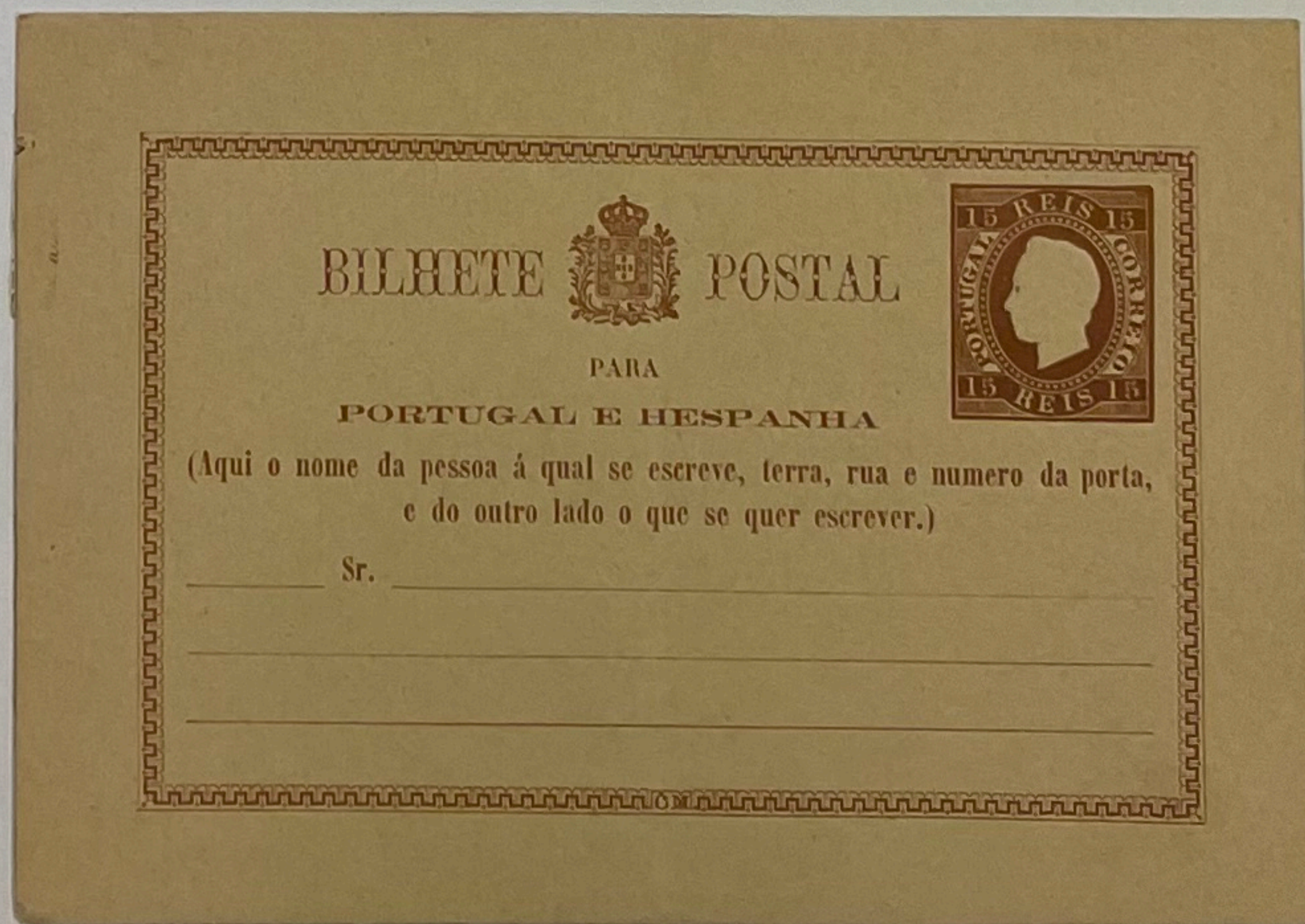
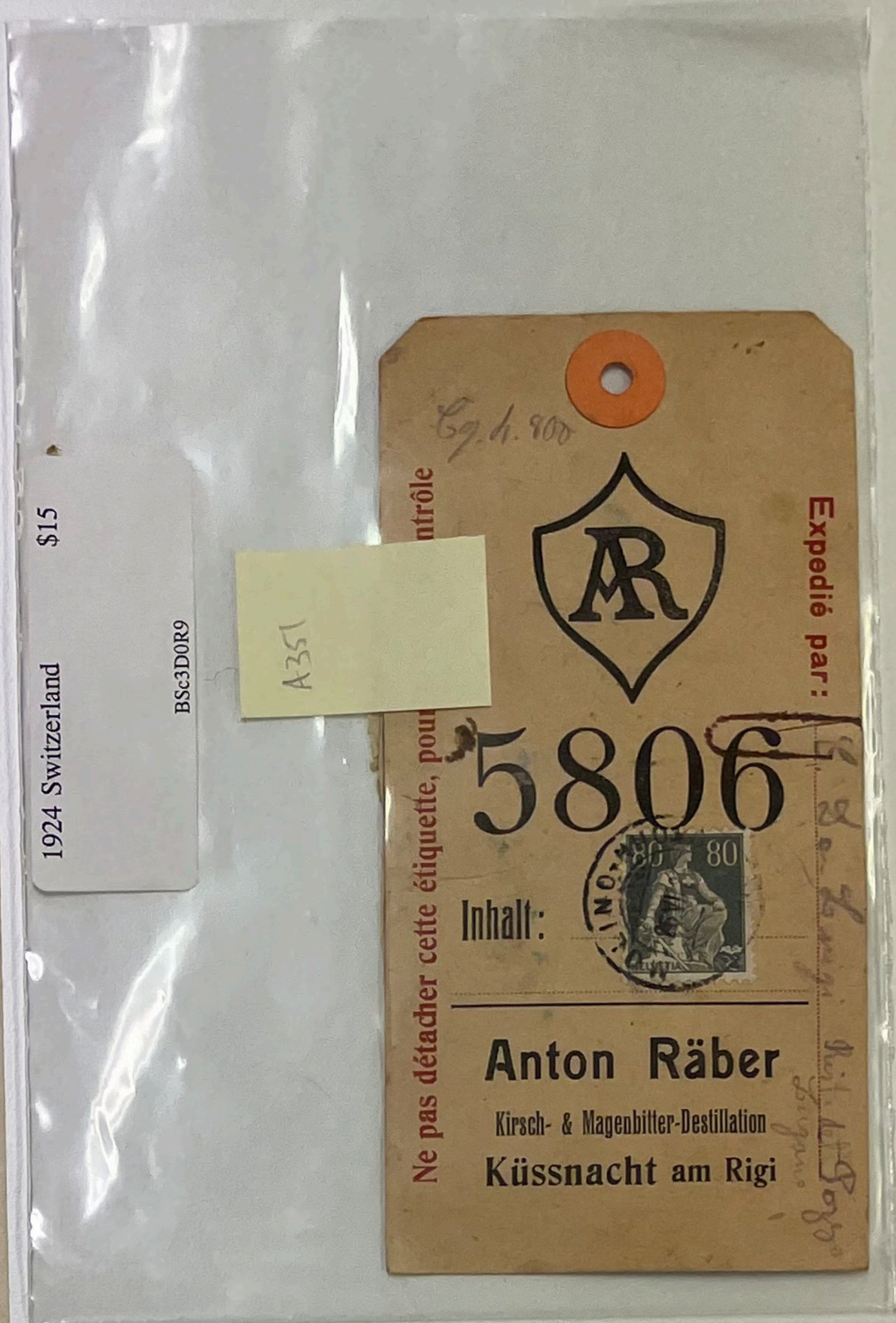
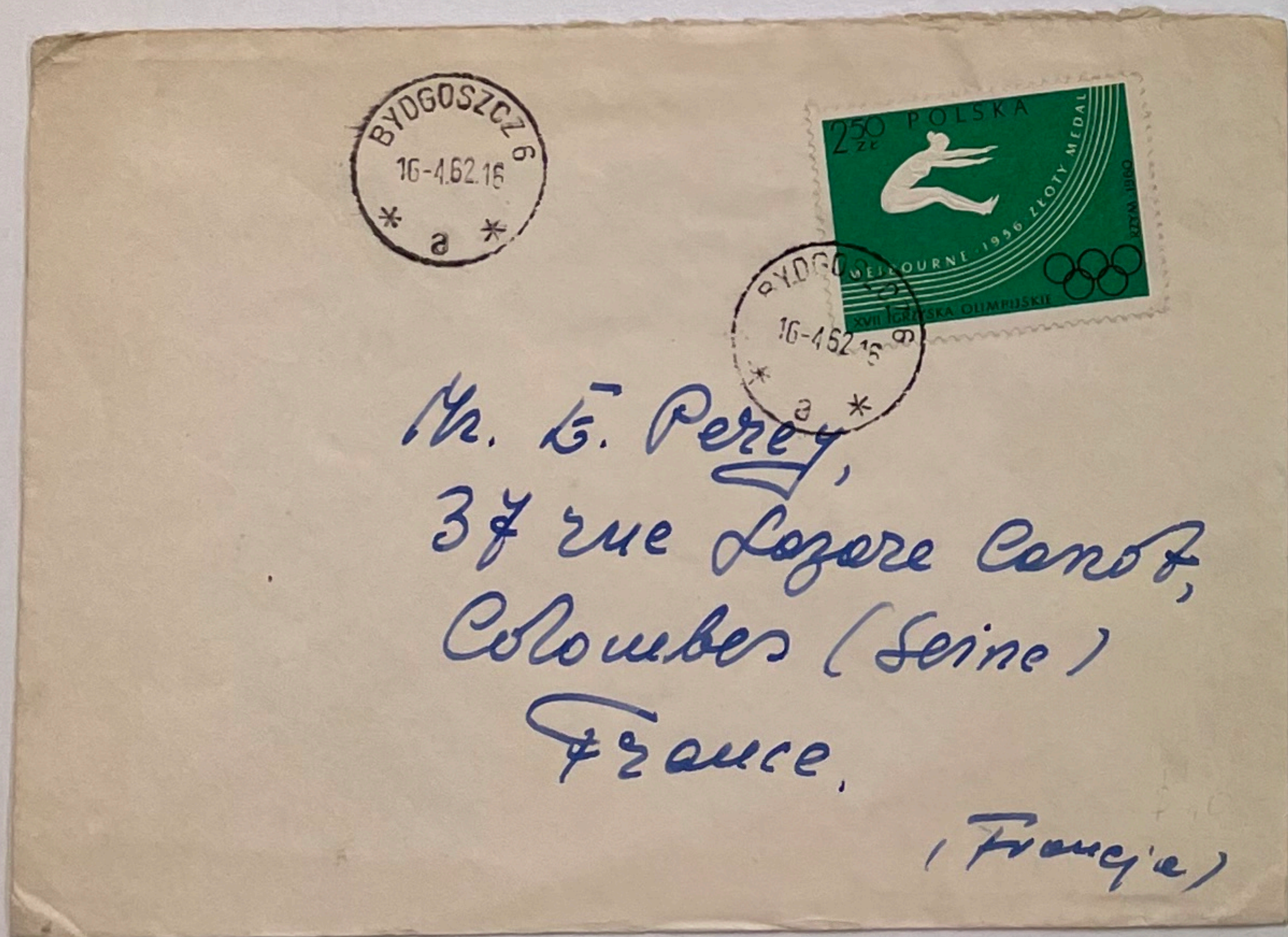
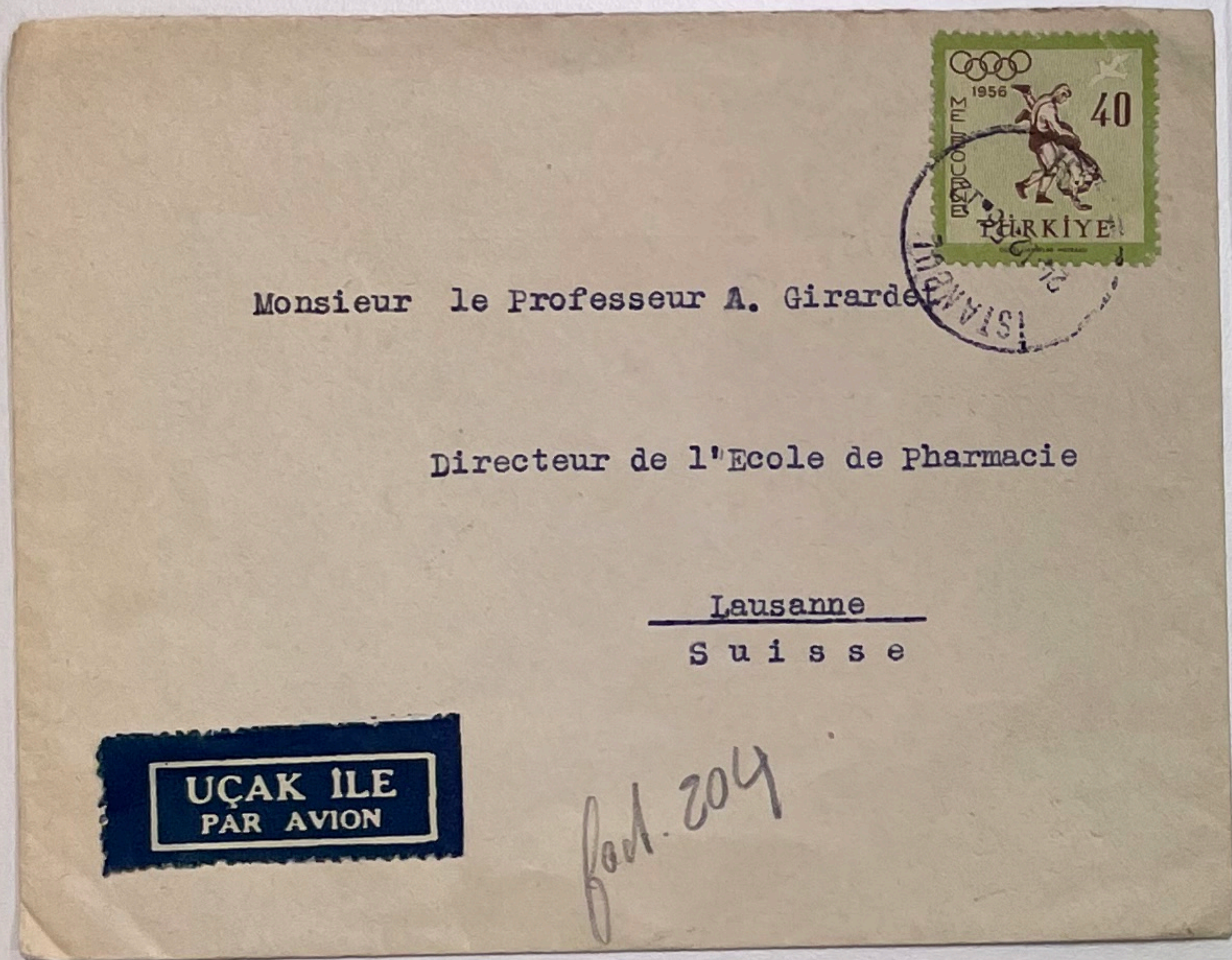

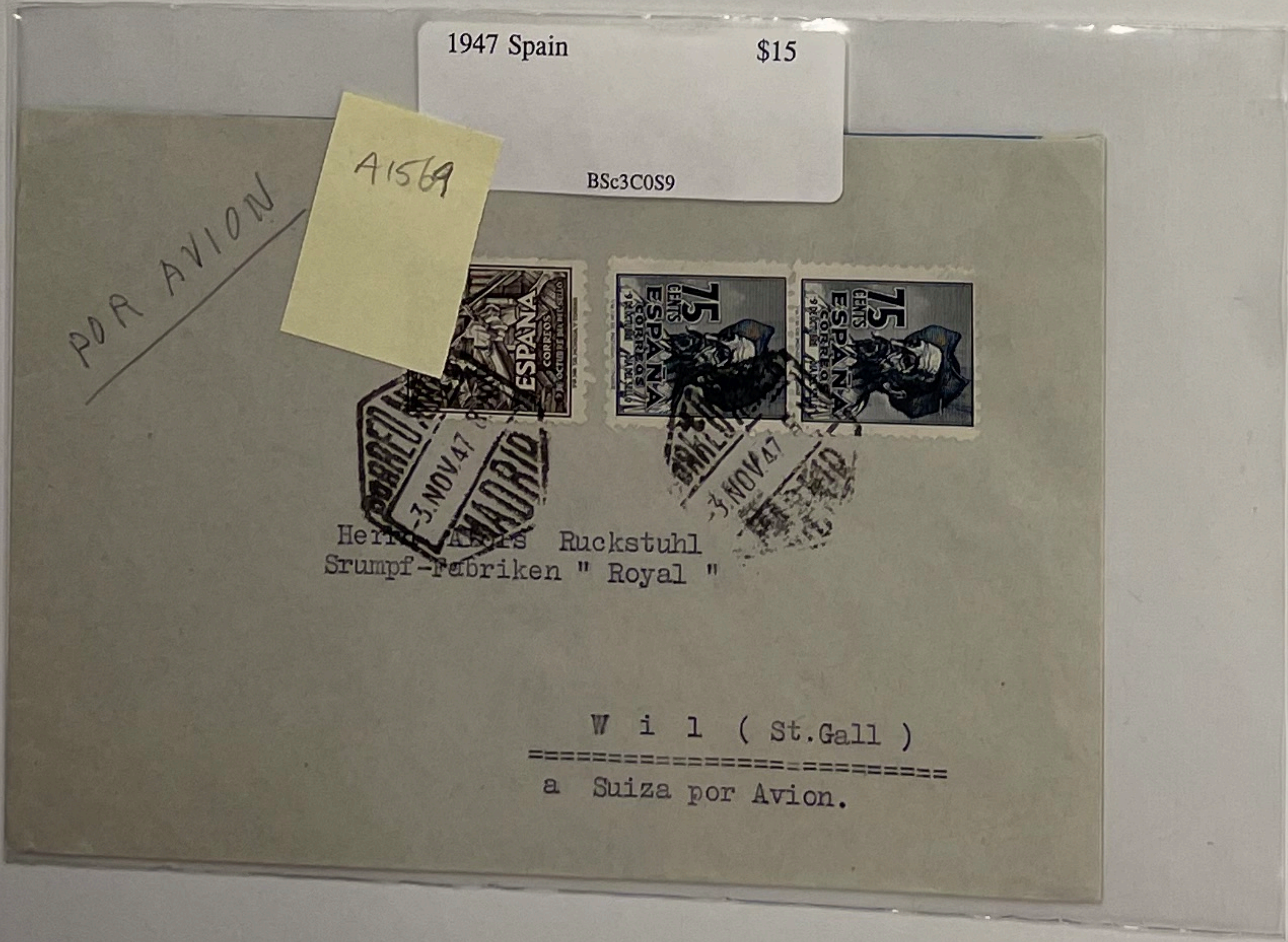
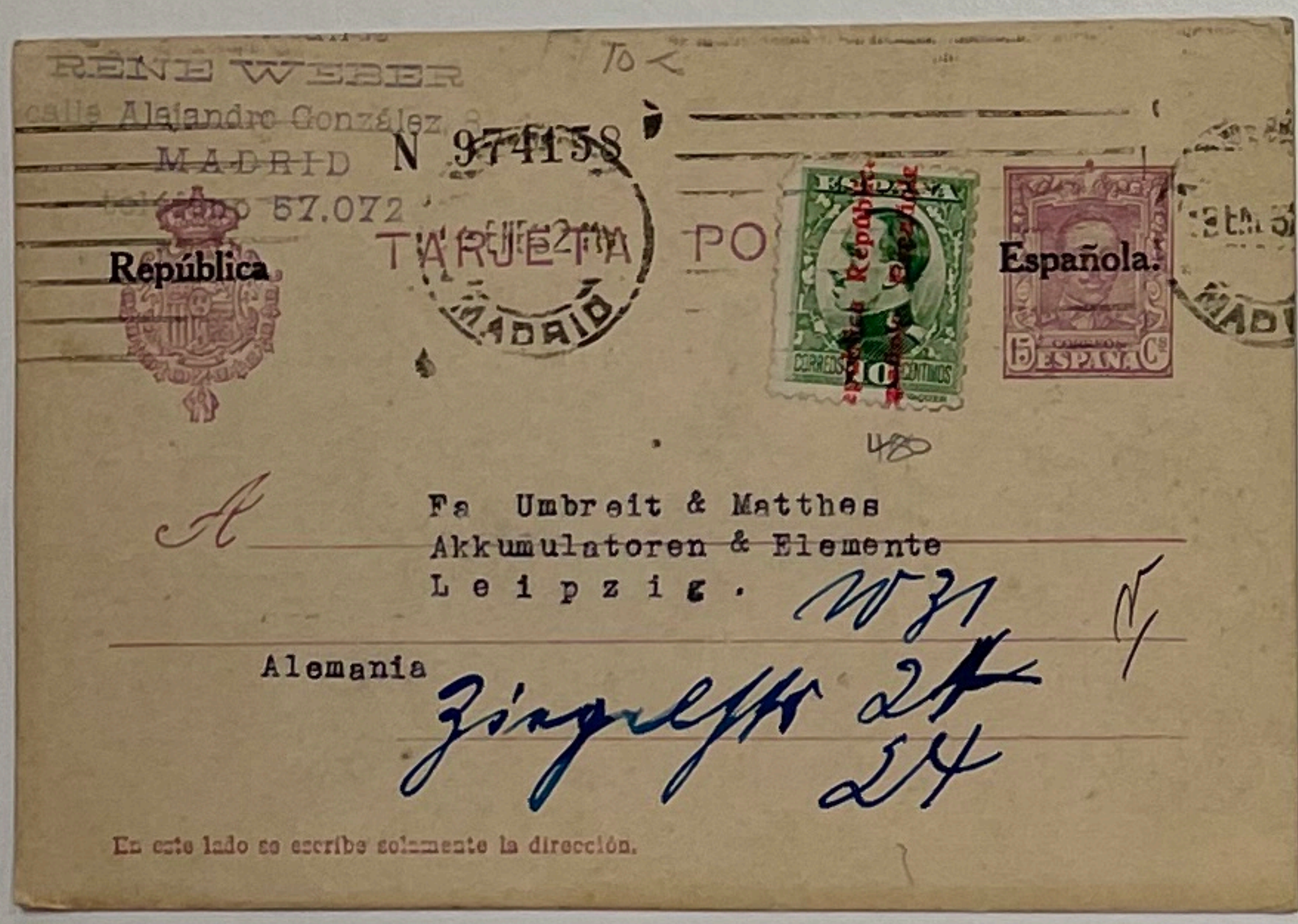
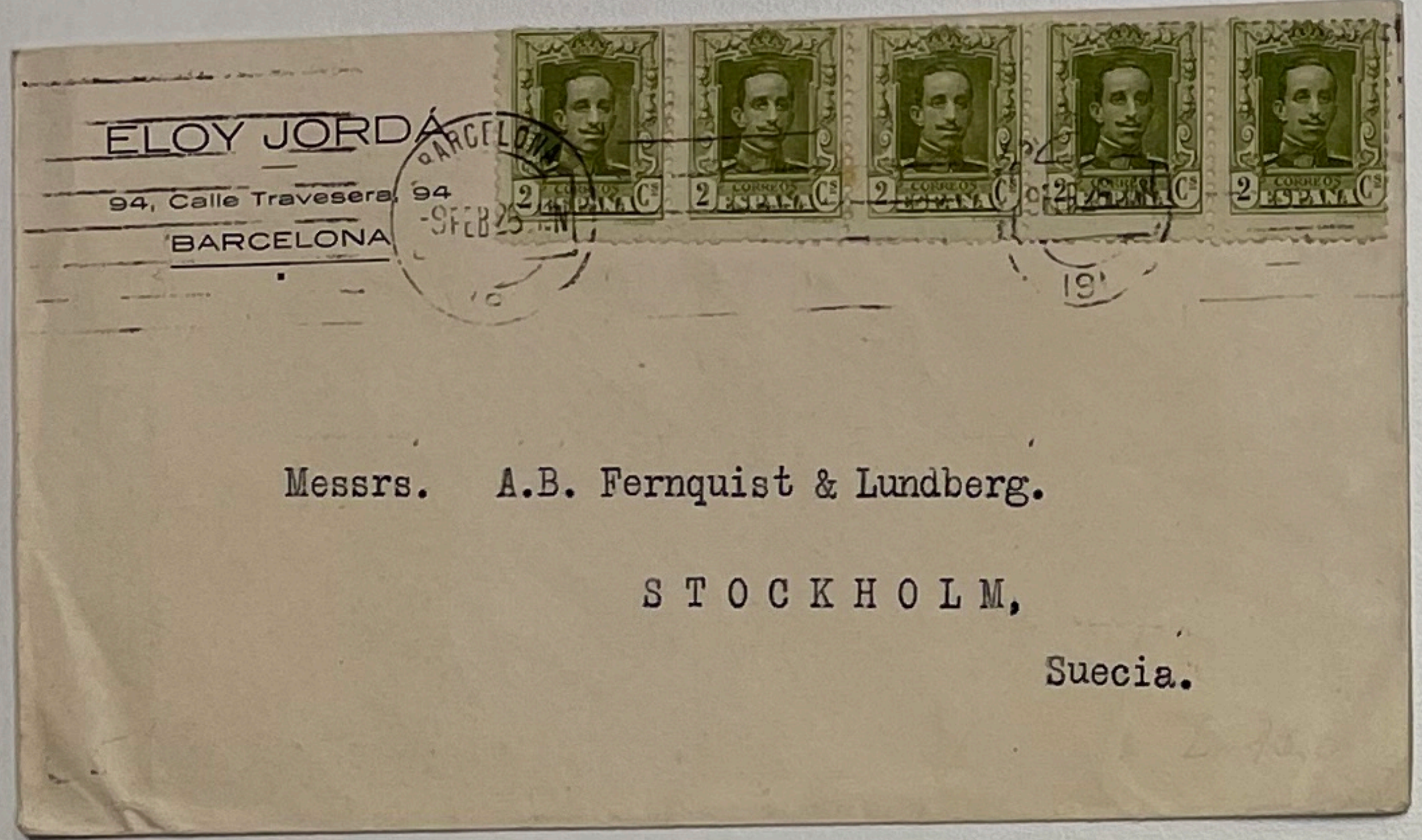

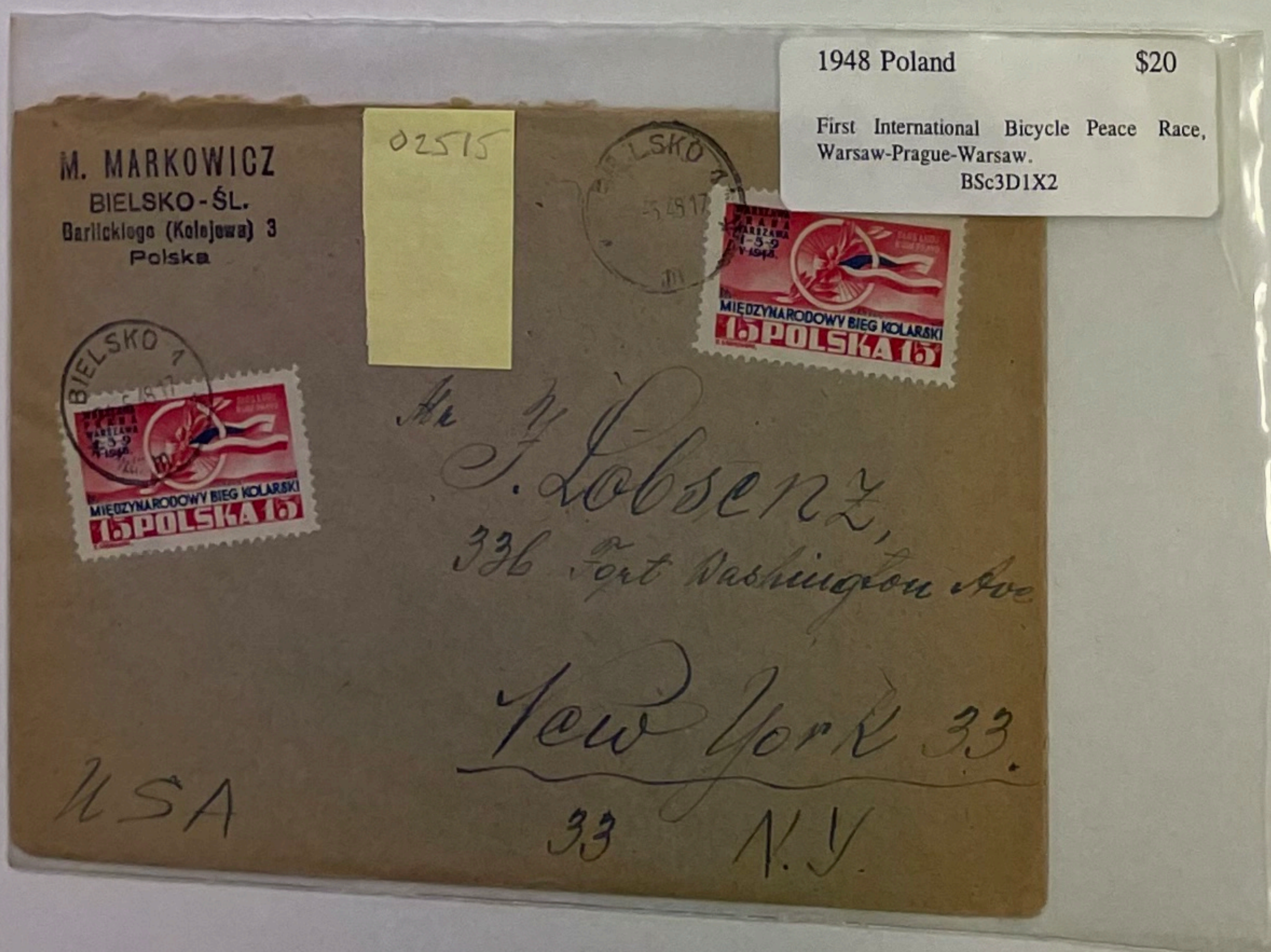
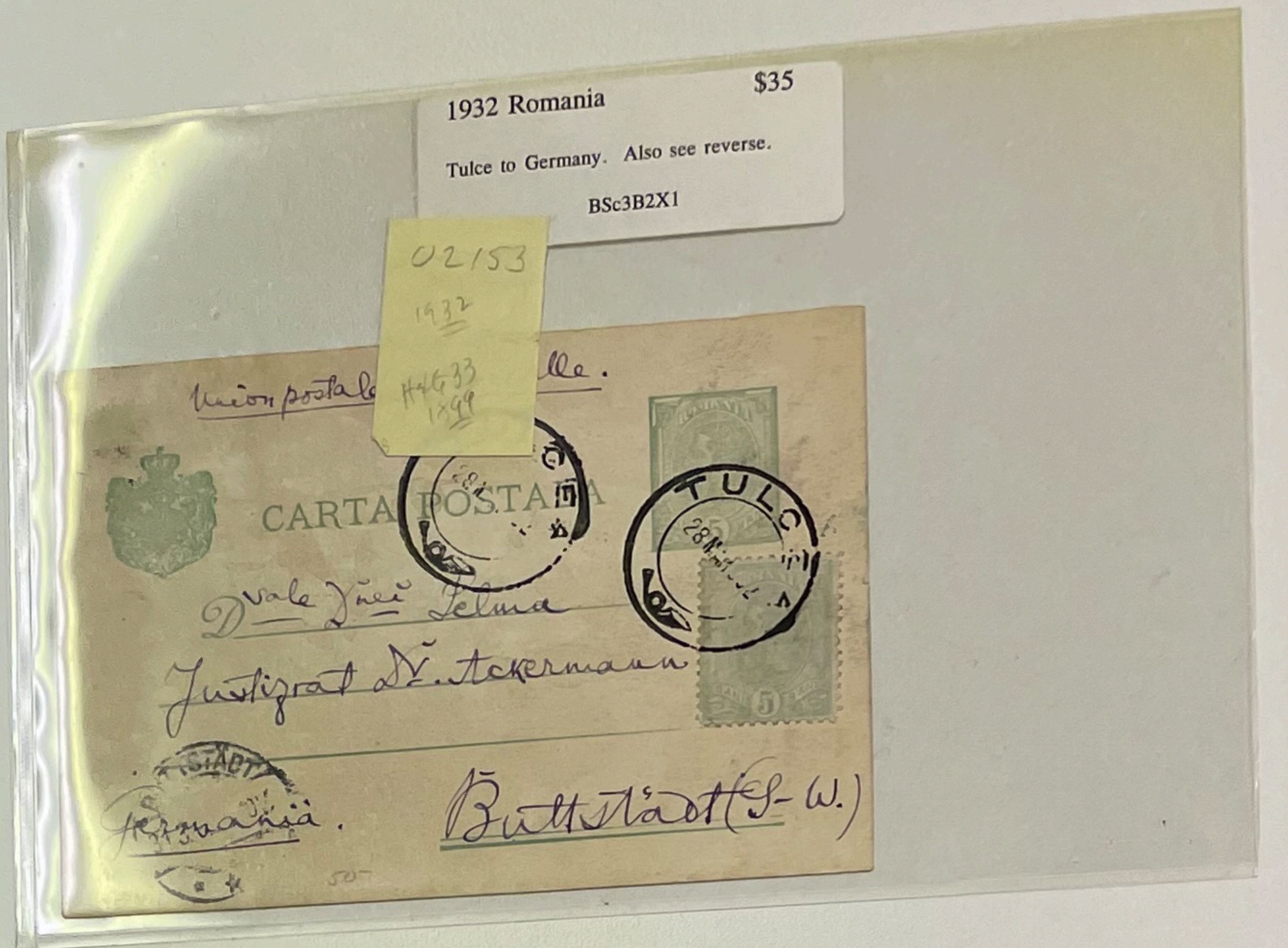

1931 Estonia

\$8

01763

BSc3A0K4

R.P. SHQIPERISE
TIRANA Pamje të rruga gj' Different serpentin Different lacets de

MAO CE DUN
75 VJETOR I LINDJES

19.5.69

Hai idag varit på utflykt till bl.a Tirana. Kom inte med på den långa tredagarsutflykten men den ska gå igen på måndag till söka Albanien där vi hoppas få se utgrävningen från grek. och romar. tiden m.m. Fortfarande varmt - i Tirana smälte asfalten på gatorna i helan. Var på fotbolls match igår. Fotboll utflykten finns det inte mycket att göra. Baka och äta fröstis men något nöjesliv finns inte. Hållningen Gravel & Hans

Mr. Evert Julner
Kvarnvägen 18
Danderyd

SHQIPERIA 10
SHQIPERIA 65

SWEDEN
Imprimé en Italie 50

Ena armastisiga
ja maale minn postinua
omk. avakutaga
-Pina postinua
Suglana ja kupaad alla
Juu muud armastus. au
No armastis rui lõpse lõinud.
Kui
Kanga armastis

So ajal minna postinua

31 XII 31
POSTVAGUIN

Martha Nuut

Riidala pag.

Deutschland

TALLINN 141121

Frau Dr. G. Blossfeldt.

Brandenburg a. Havel

Städtisches Krankenhaus.

EESTI 2.50

Teie postinua

PÄRNÄ 1 VII 2

VALK-VAKSA

J. & O. Lepiku kirjastus, Valgas

H. A. Kallur.

Karoselli täht 15.

Pärnu.

IV

Fallina 25/7.38.

Foto Parikka

Hän finns mycket att se för byggnadsintressen. Bilderna och gammalt. F.ö. ha nu nästan försvunnit men det finns fortfarande mycket att se. (Havet)

Hörsningen

Herr Ing. A. Wedlund

Värberget.

Enabåtarna

Stockholm.

Rootsi

50

EESTI POST 10 SENTI

1700. Narva lahingu mälestussammas. Narva slægts ar 1700 monument. Denkmal der Schlacht bei Narva im Jahre 1700.

P. V. NARVA 1938

EESTI POST 5

Lp, Lulu Kelpa

Luar Tartu maa #42

Fallina

stja Nam Jaan 43

EESTI POST 5

TALLINN VAKSAL 16 VII 38

Päivi õmmel

si nuijavalapseli.

Mishina ja per.

L. a. Maa

U. Aismaa

Roheline t. 34

Sapa.

18/6.38.

Emil Bruhl

Tallinn, Estonie

12 Pärnu 19a

Tel. 457-69

Sakala 53.

POSTKAA

Herrn

Otto Horn.

Postfach 433.

G e r a- Germanj. Kiwi 353

Deutschland.

TALLINN 11 VII 38

EESTI POST 6

EESTI POST 9

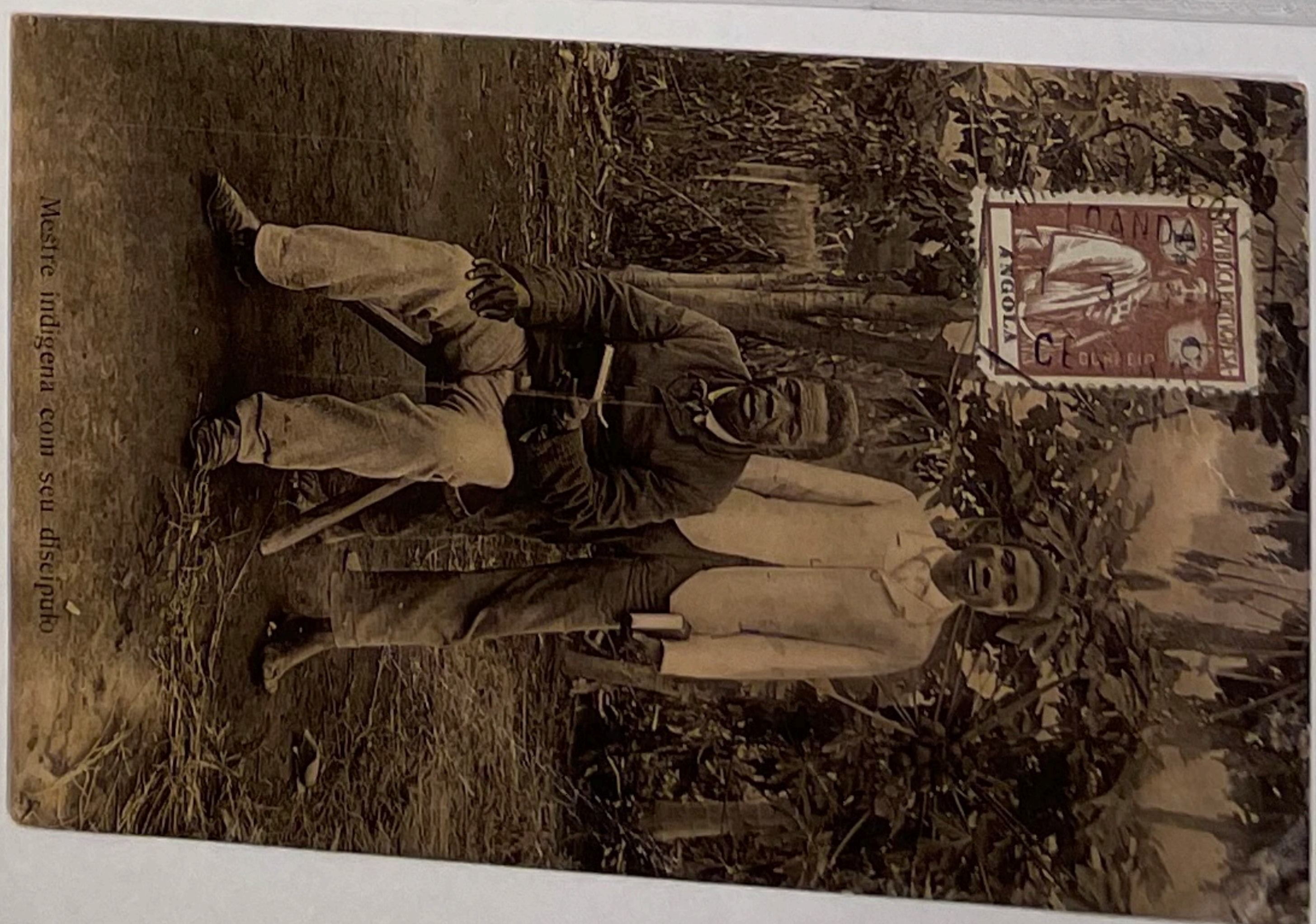
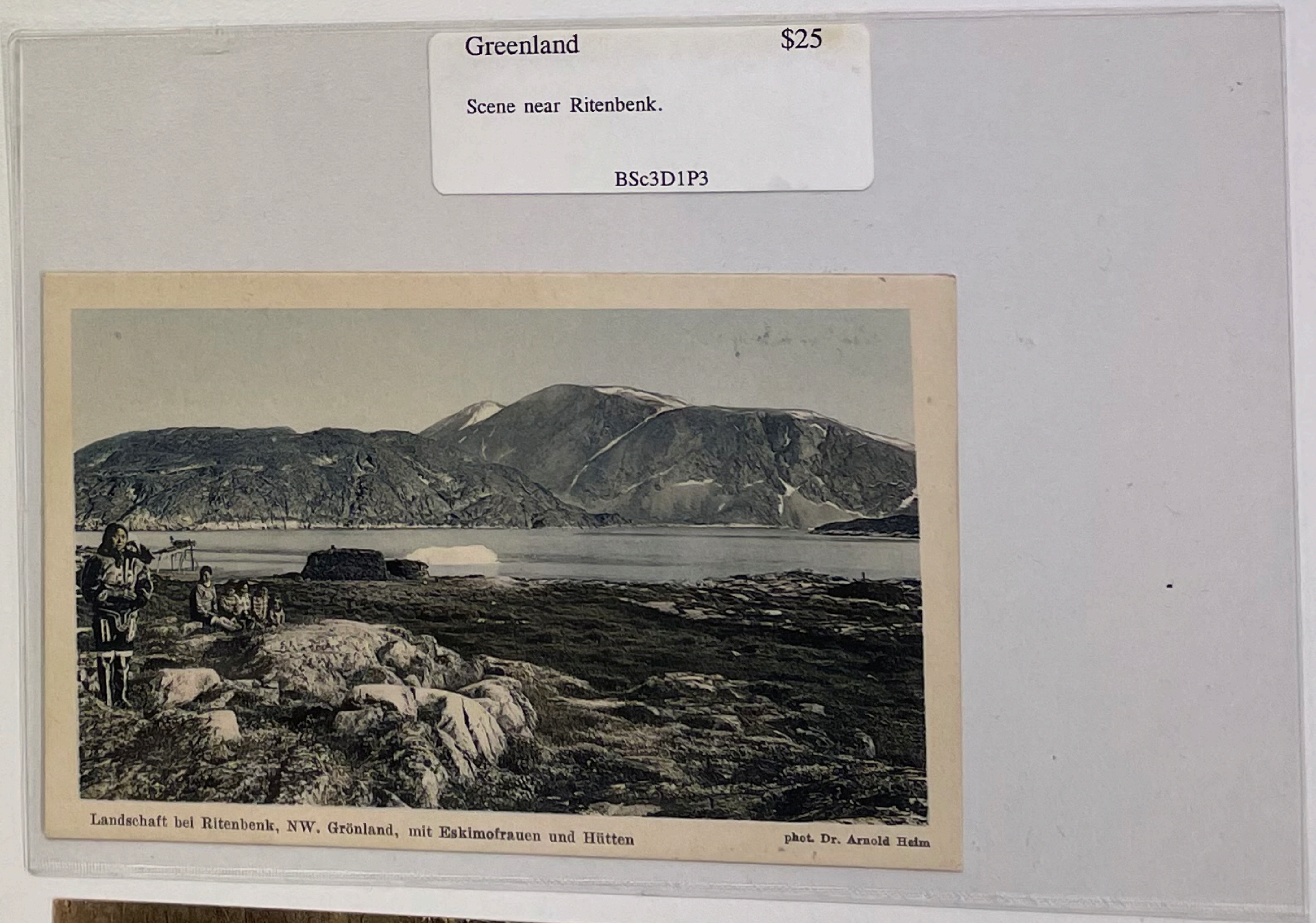
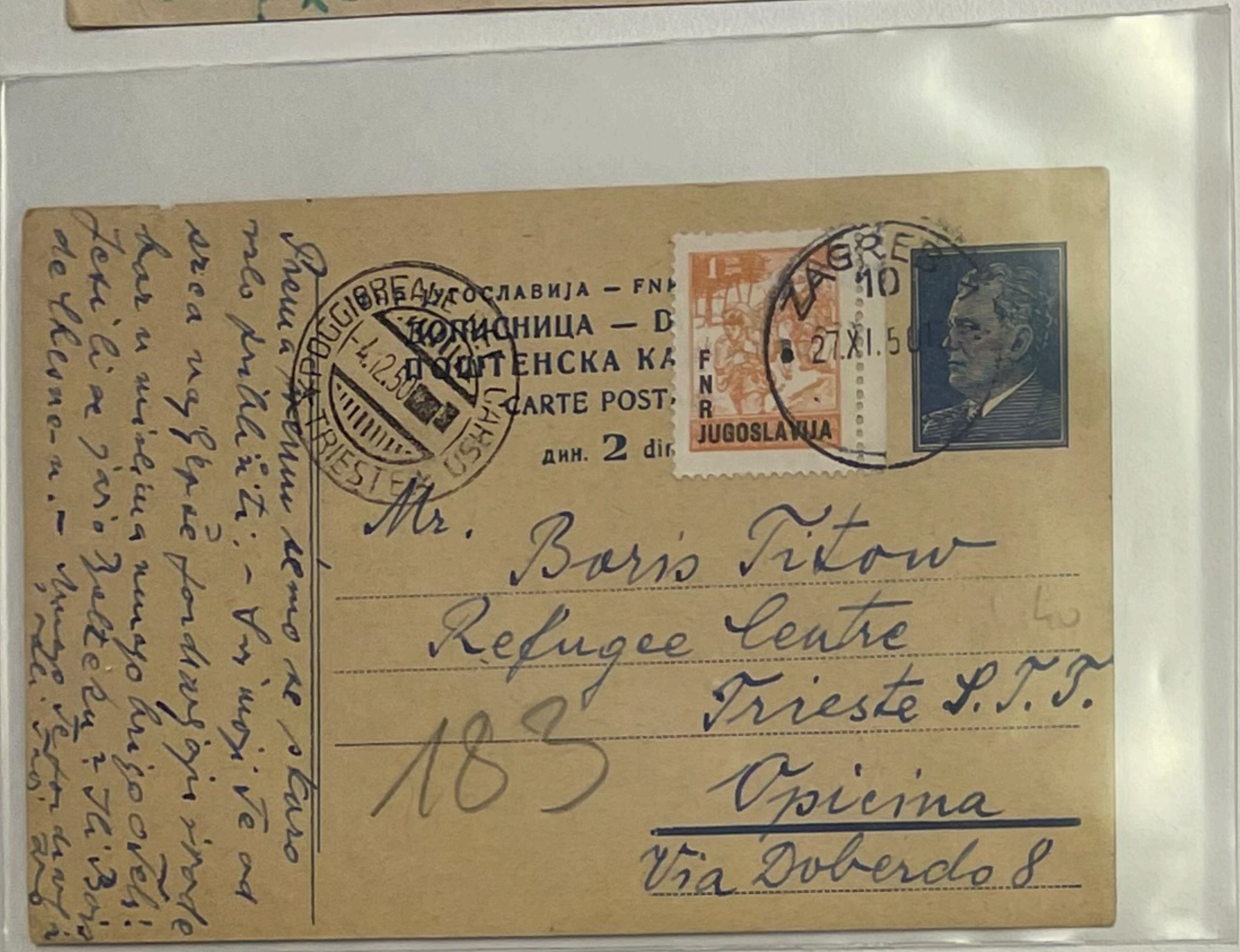
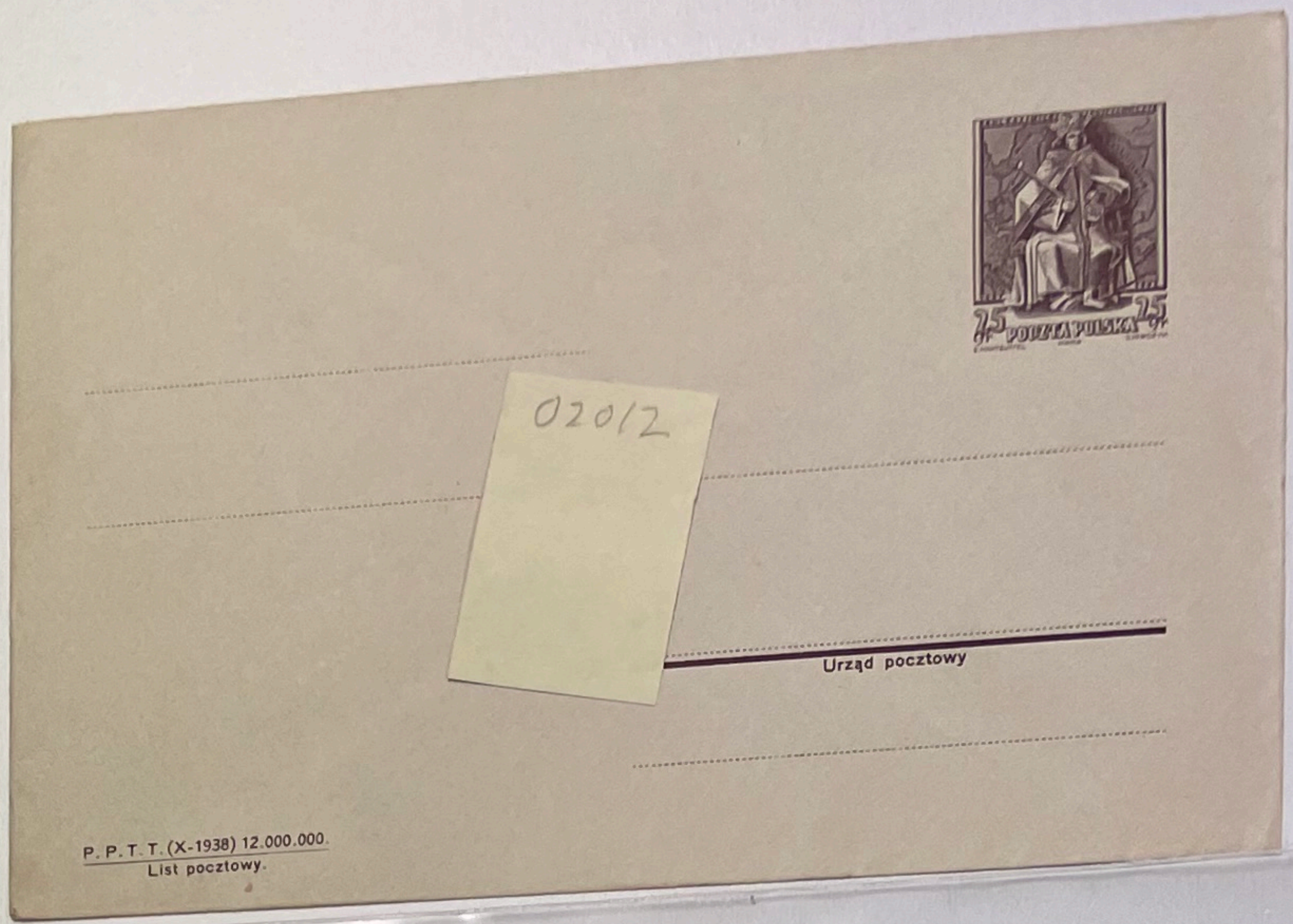
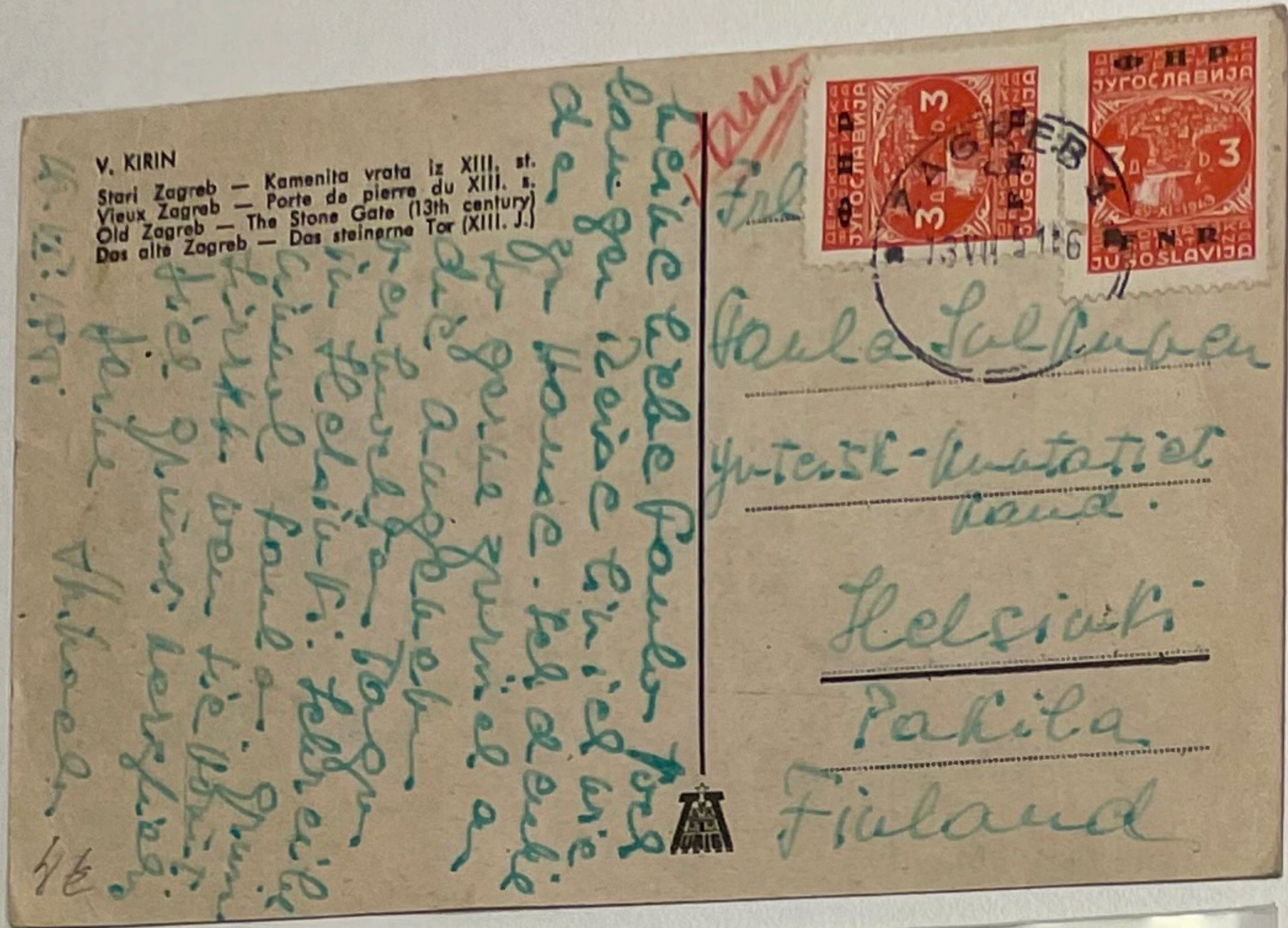

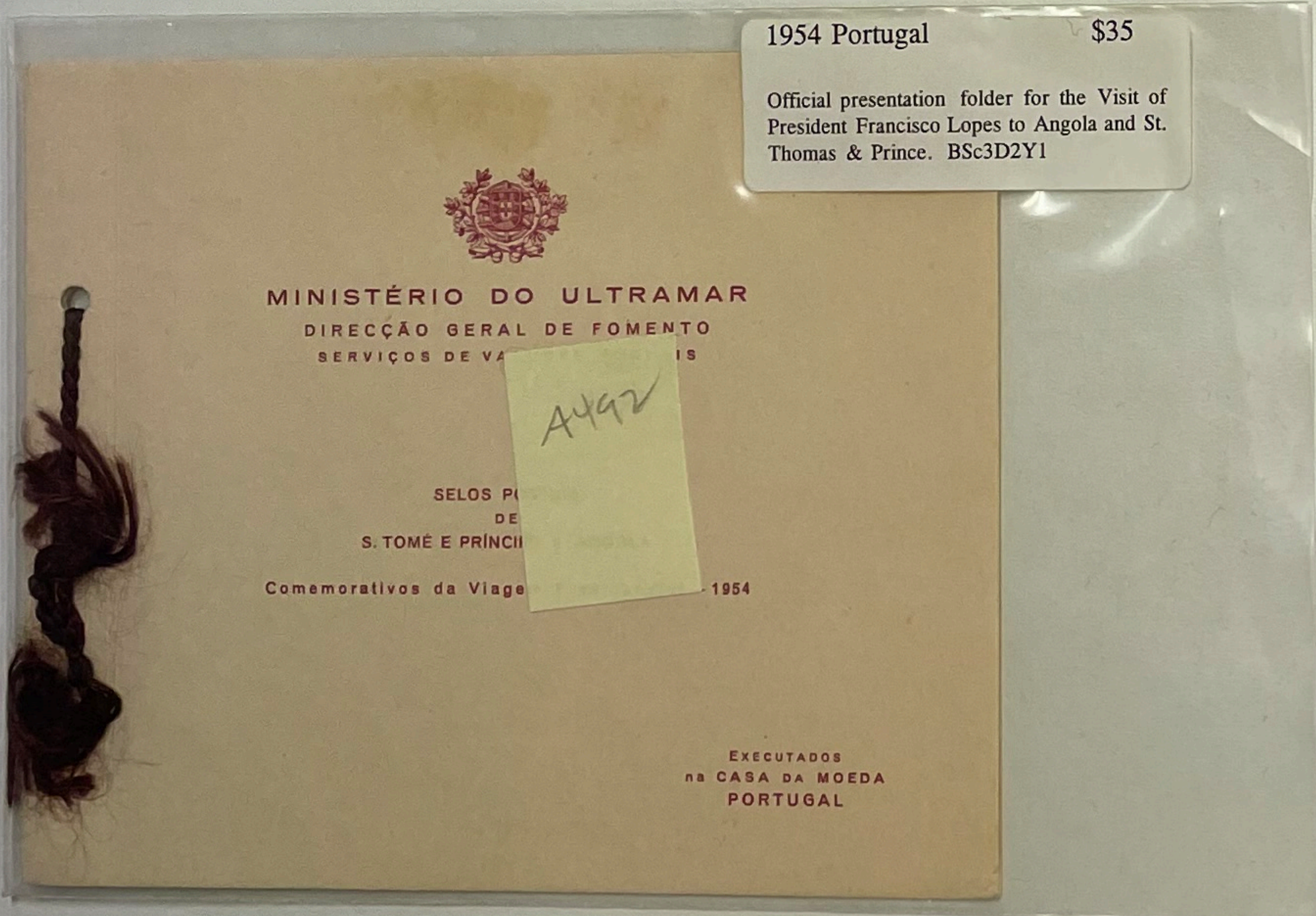
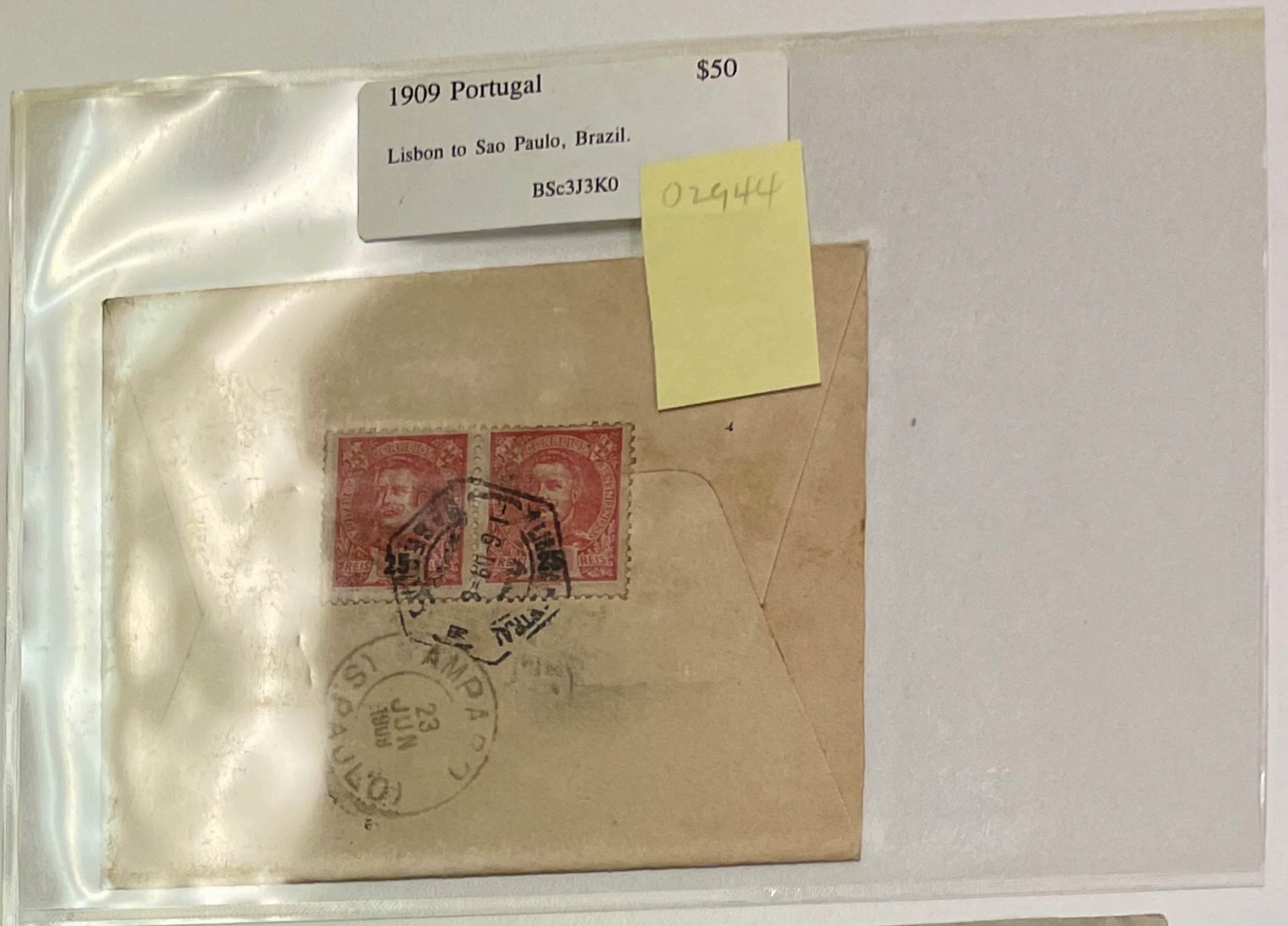

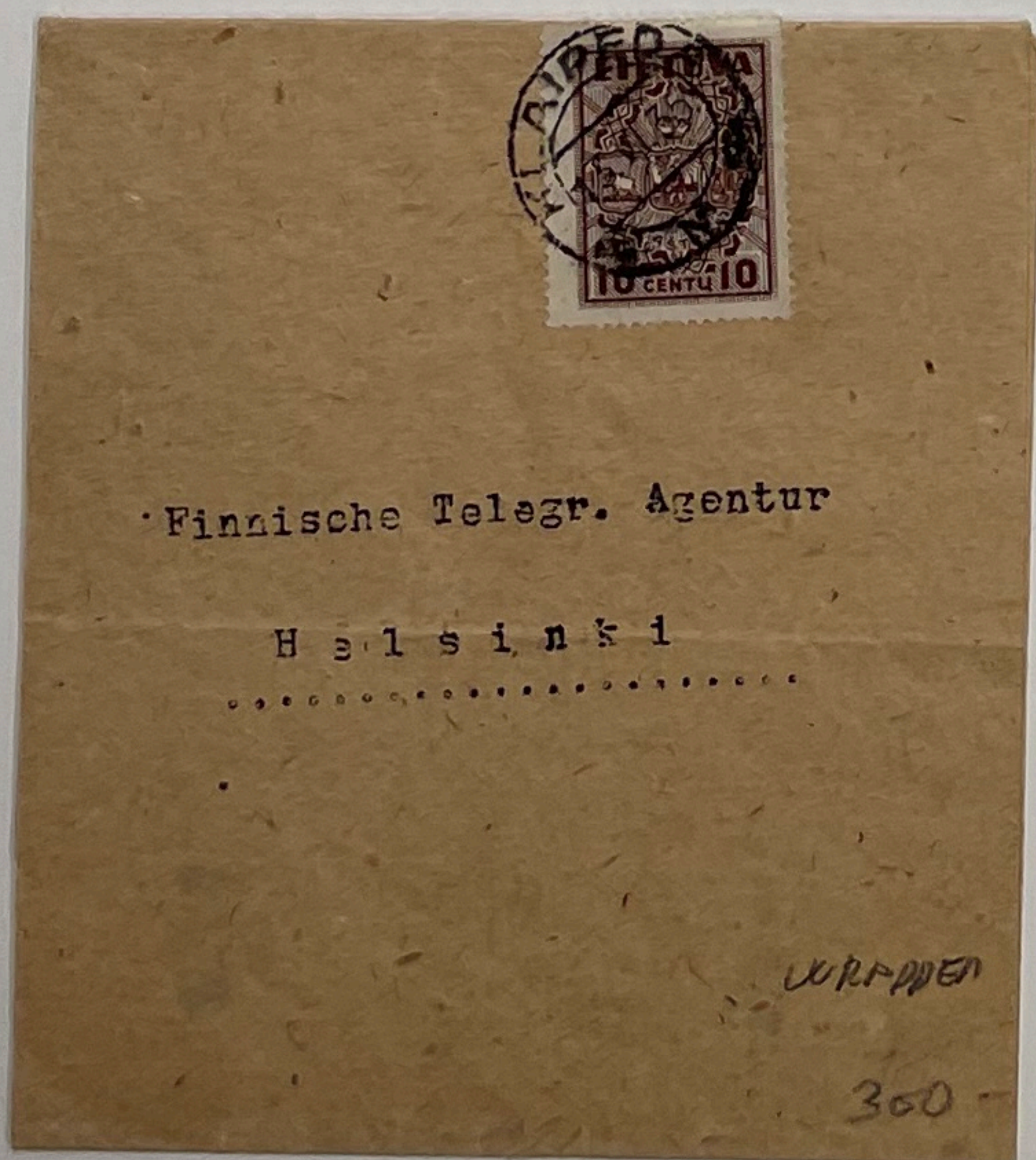
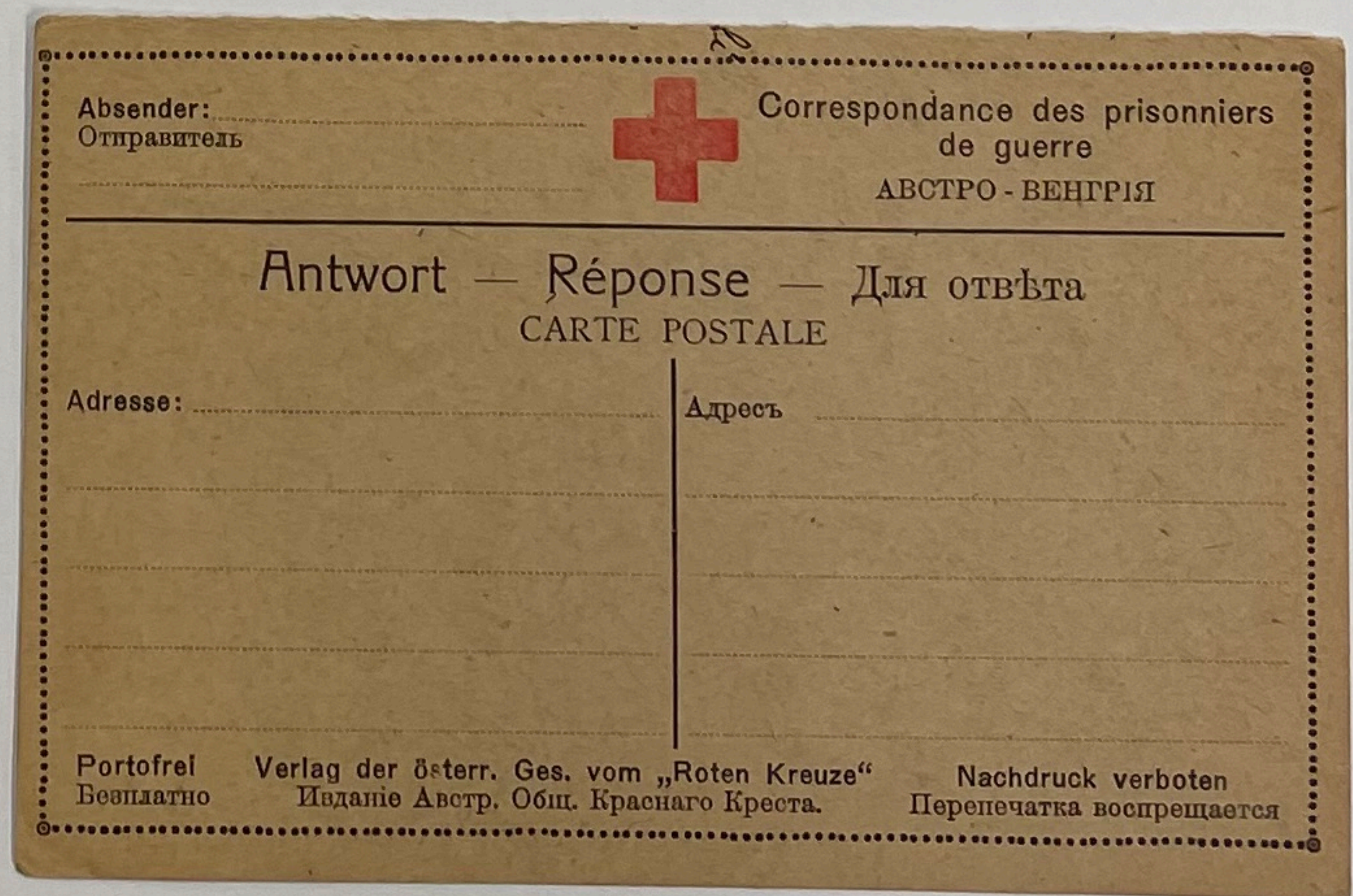
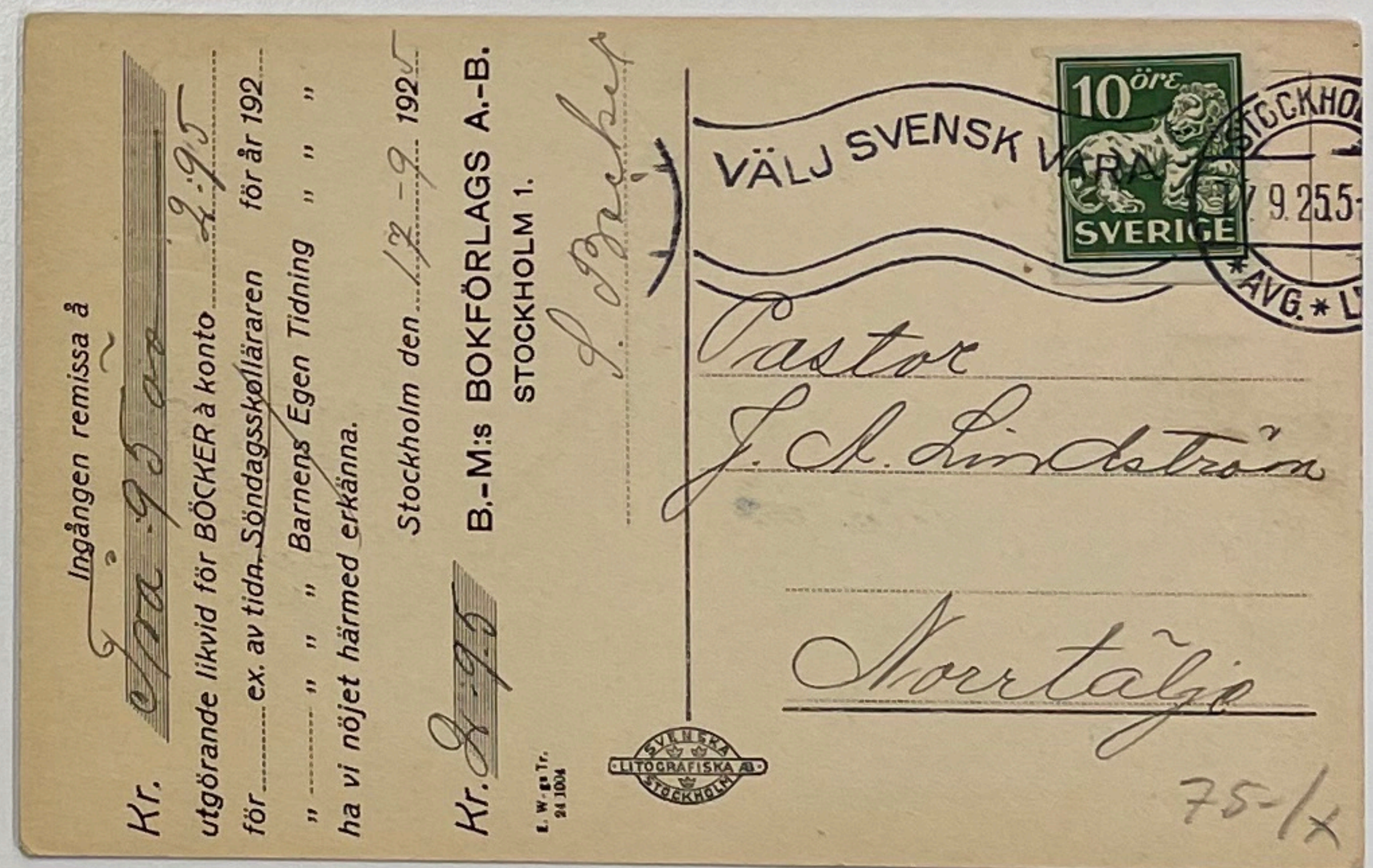
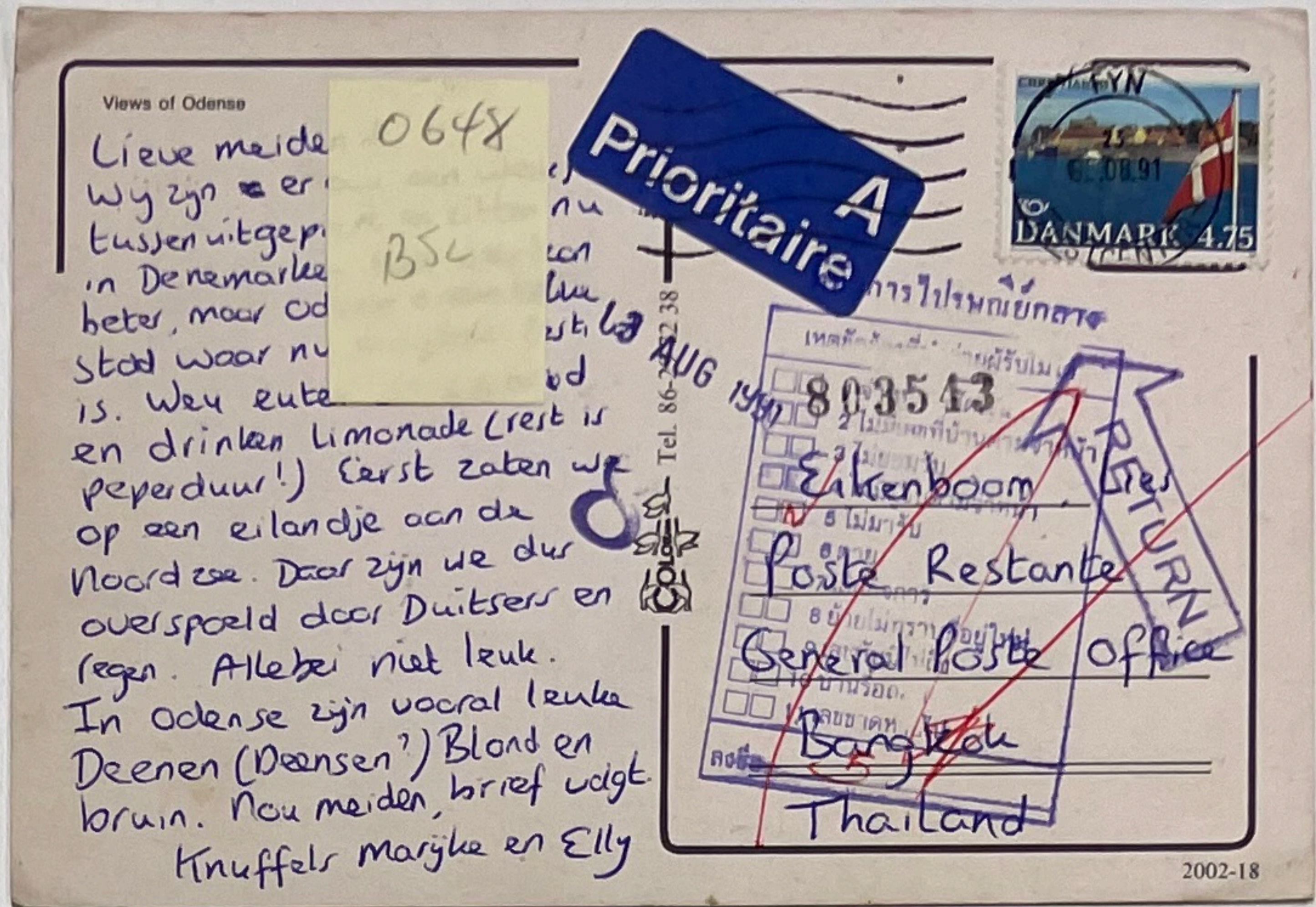

1914 Surinam

\$15

BSc3H0W7



1951 Spanish Morocco

\$15

BSc3B0E9

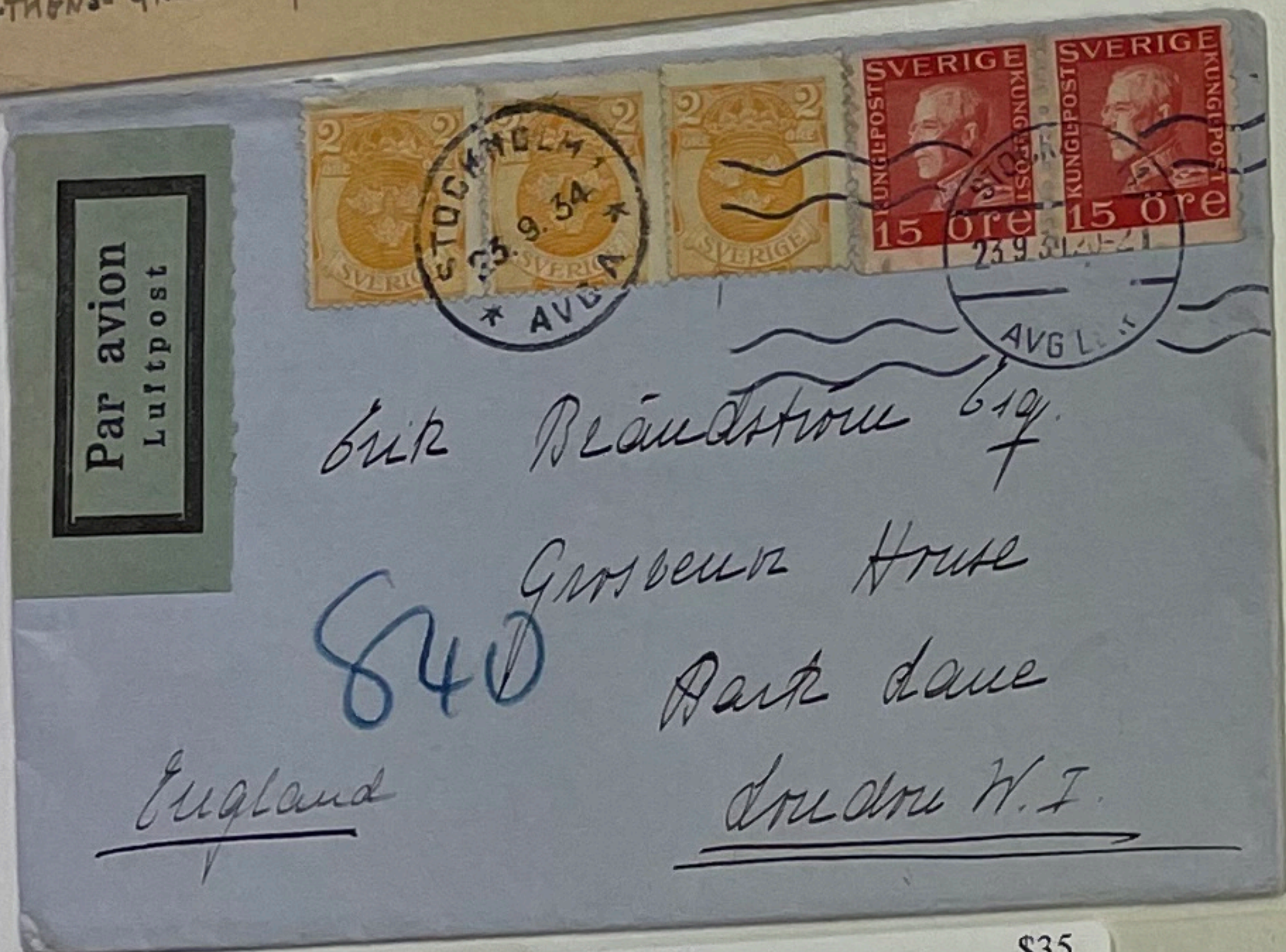

1938 Turkey

\$35

Air mail, Beyoglu to Finland, from the Finnish Legation, with Bancasa, Romania, transit and Helsinki rec'd on reverse.

BSc3A2G1

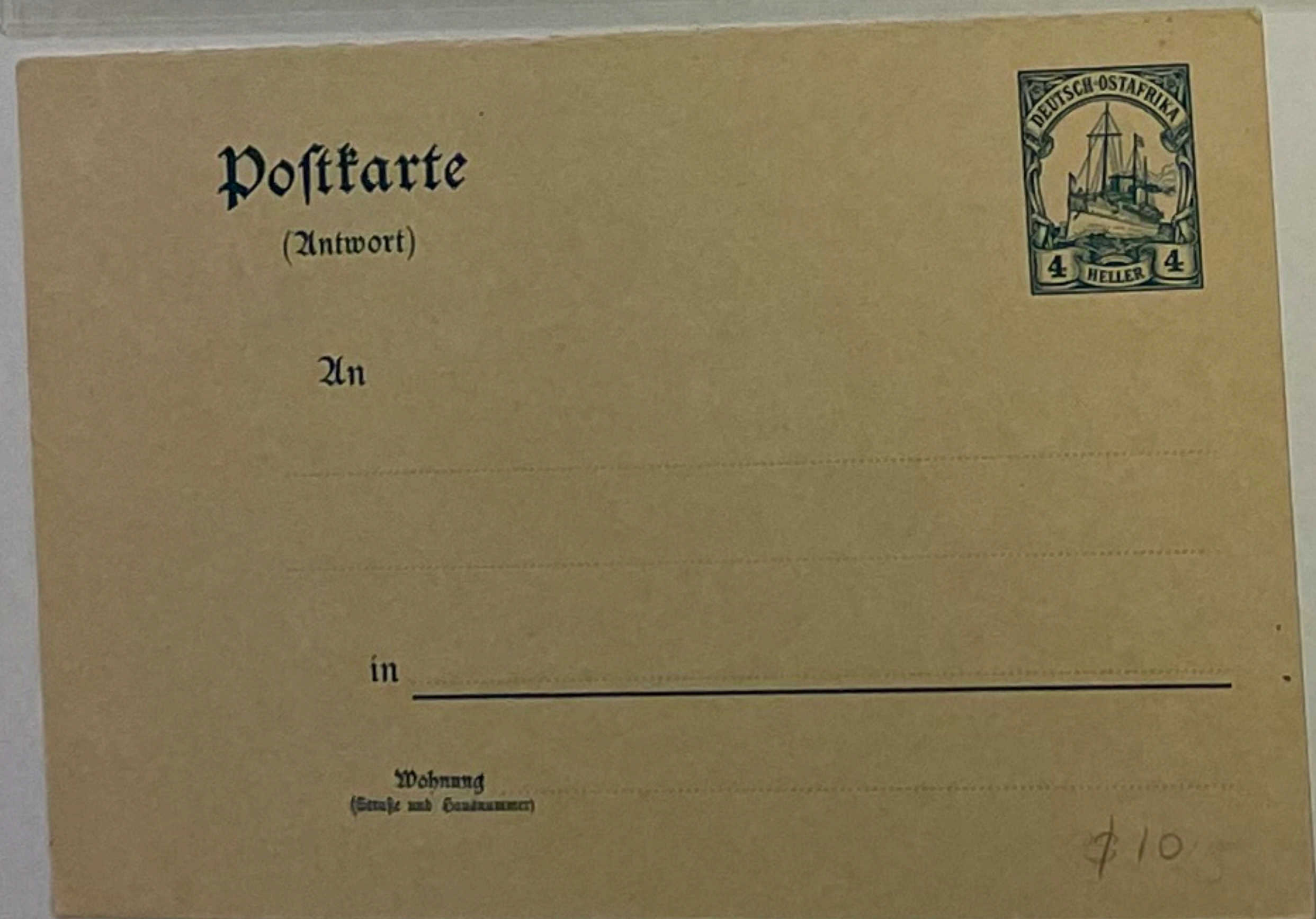
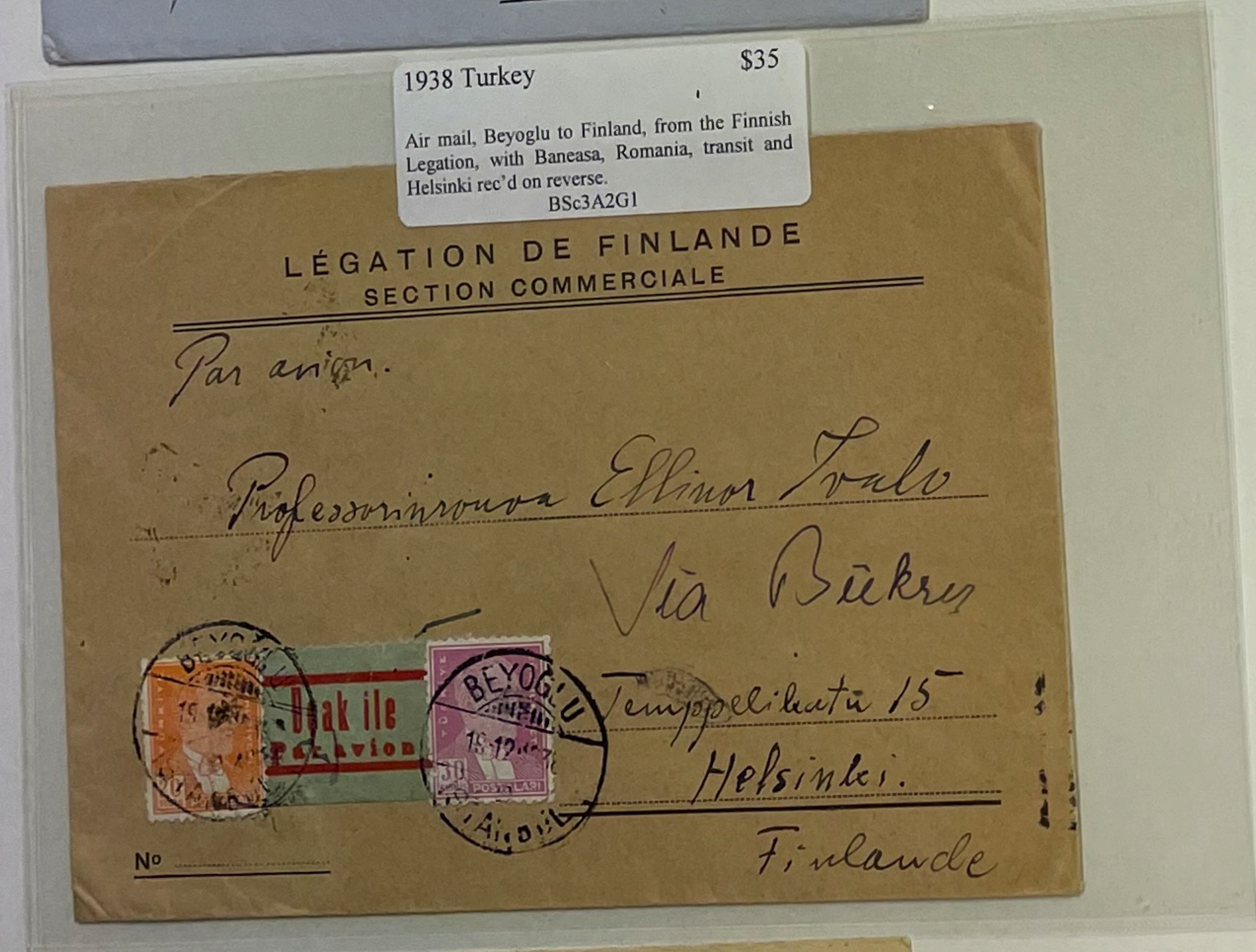

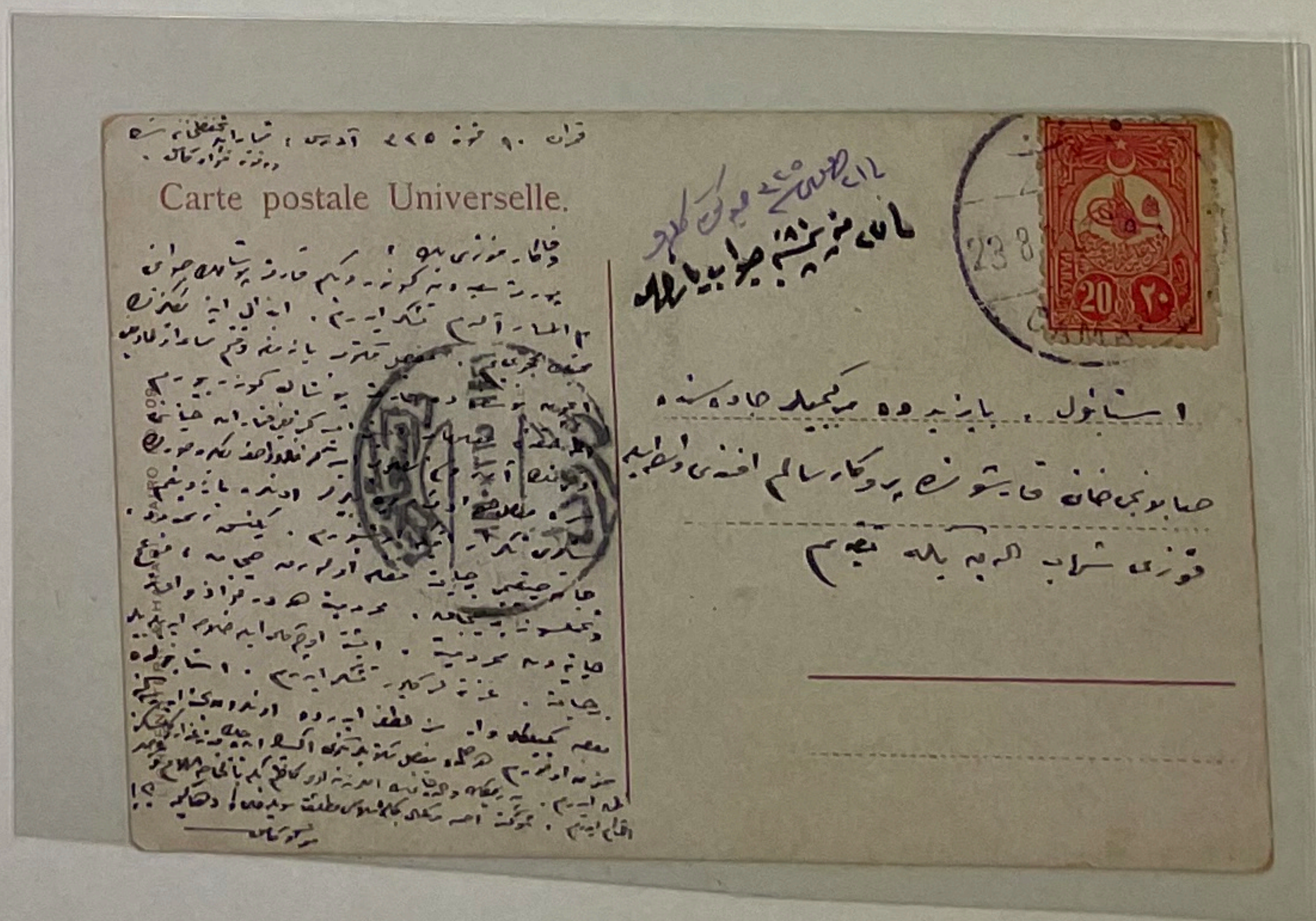
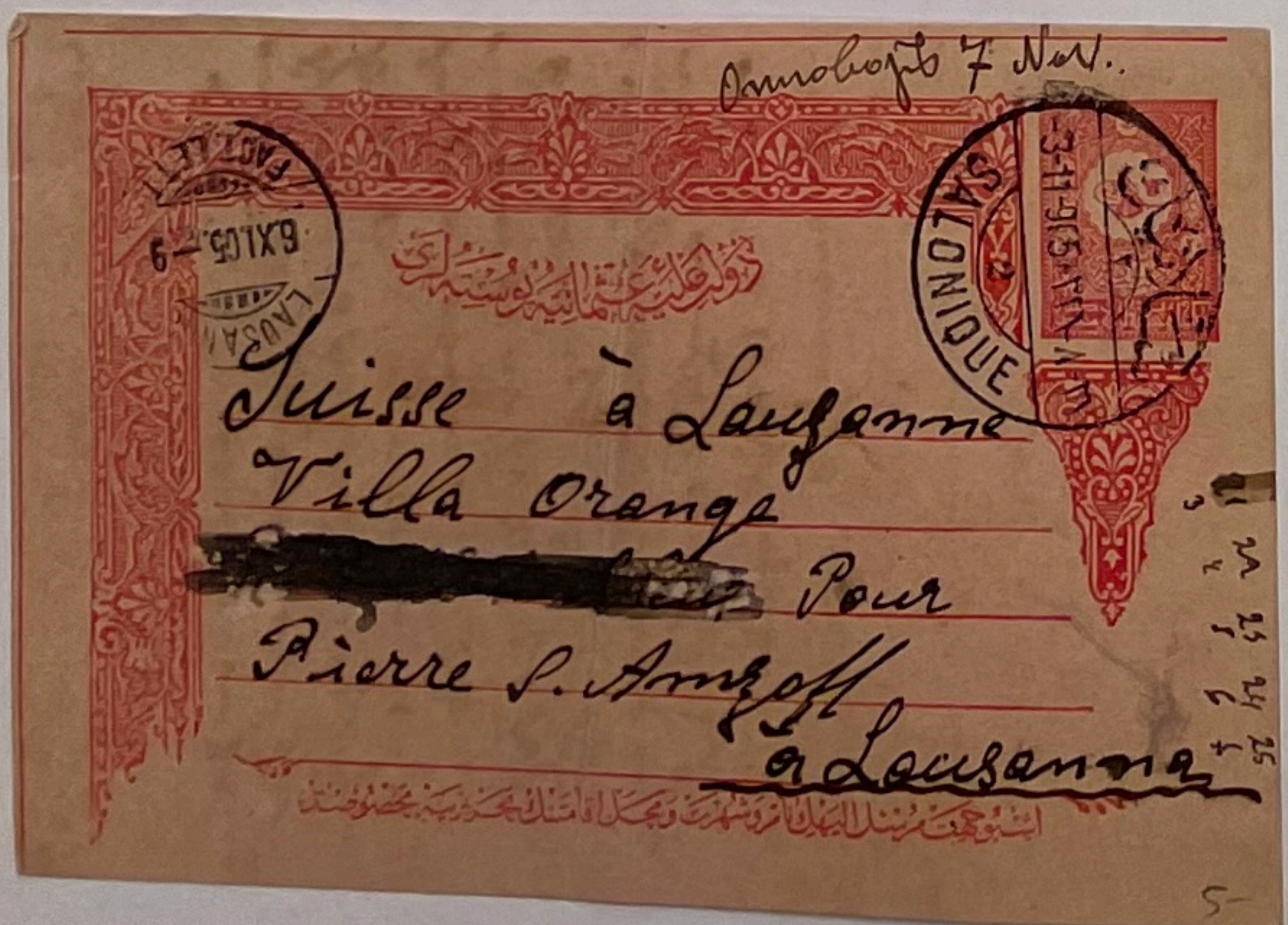
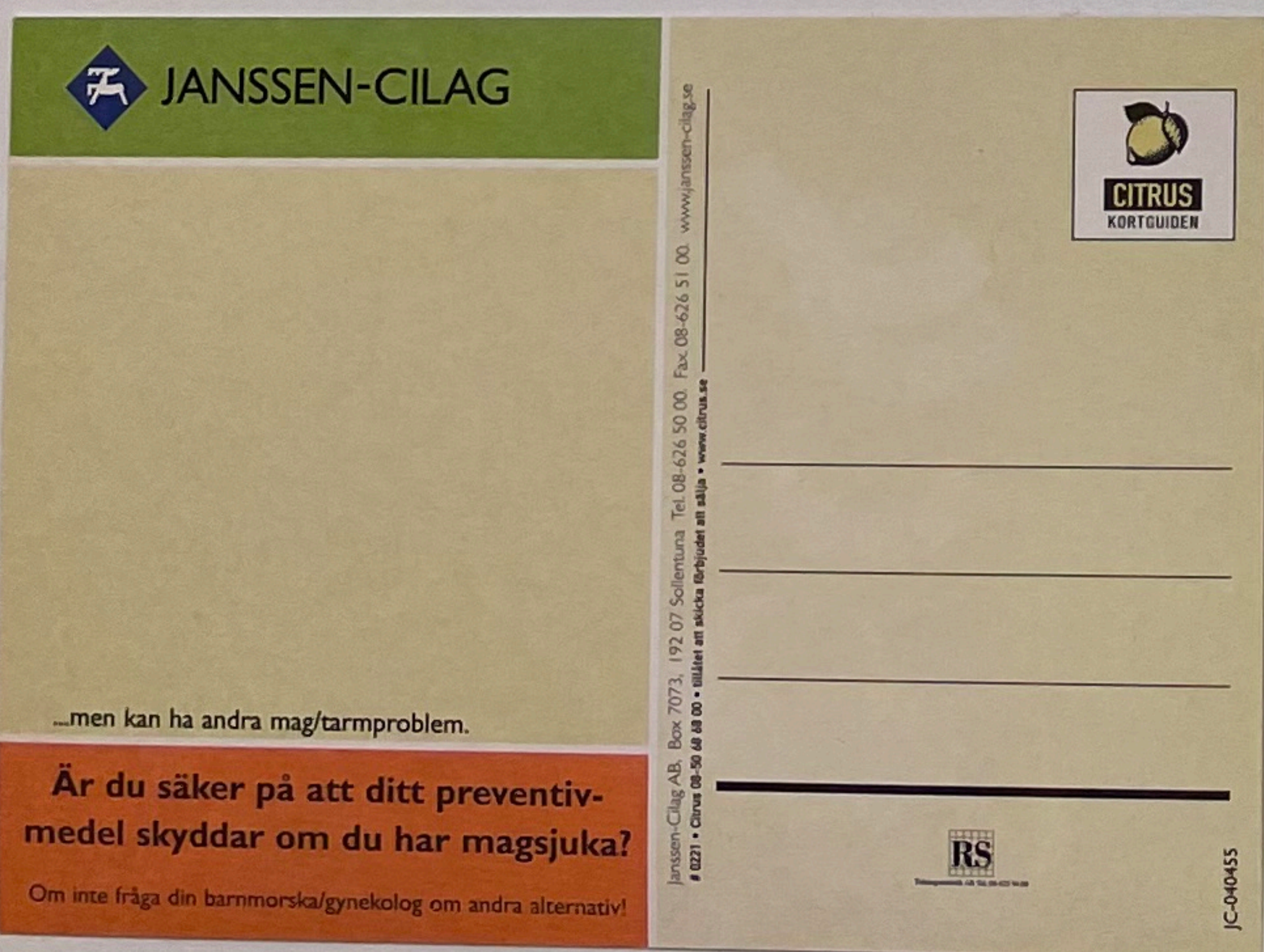
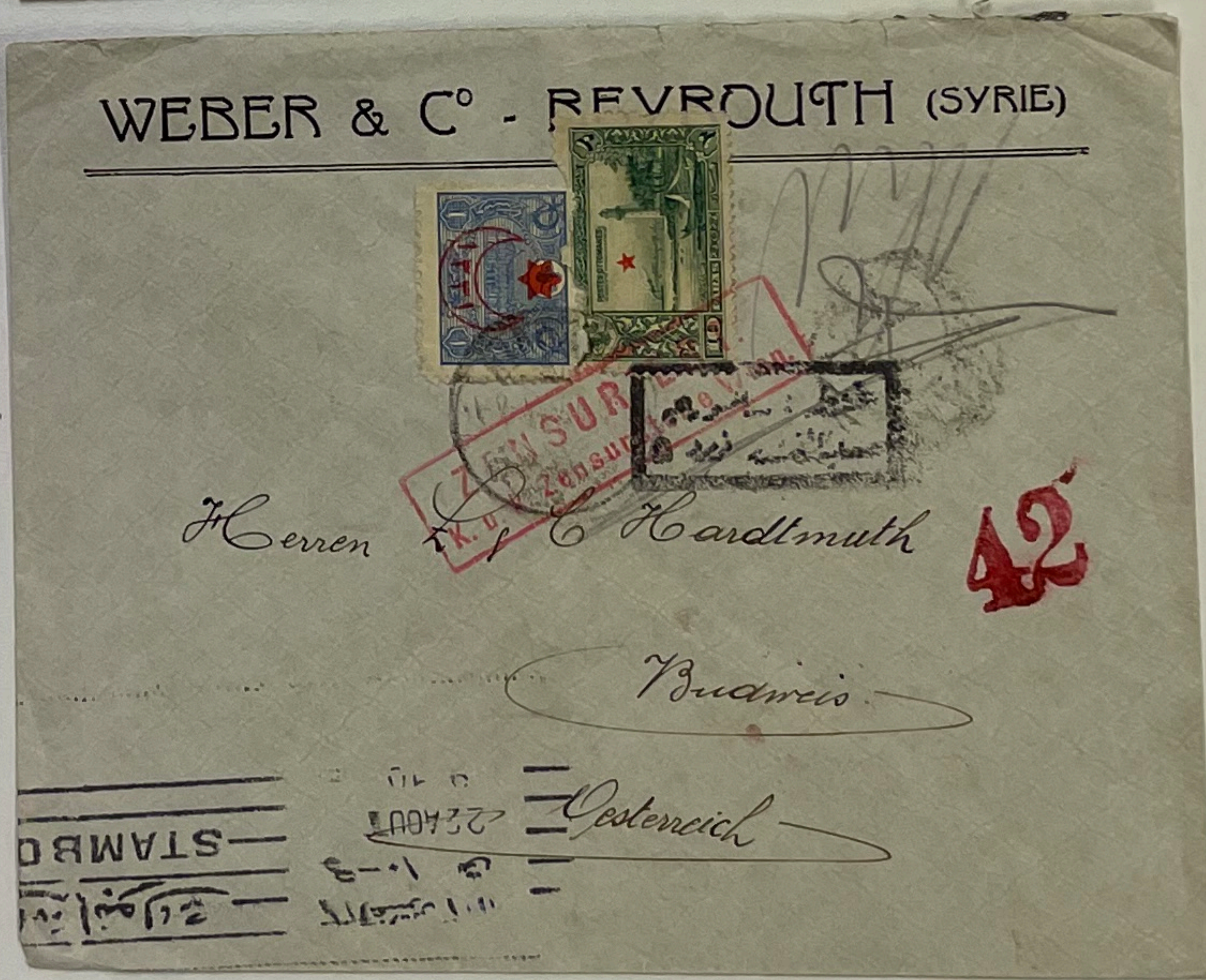
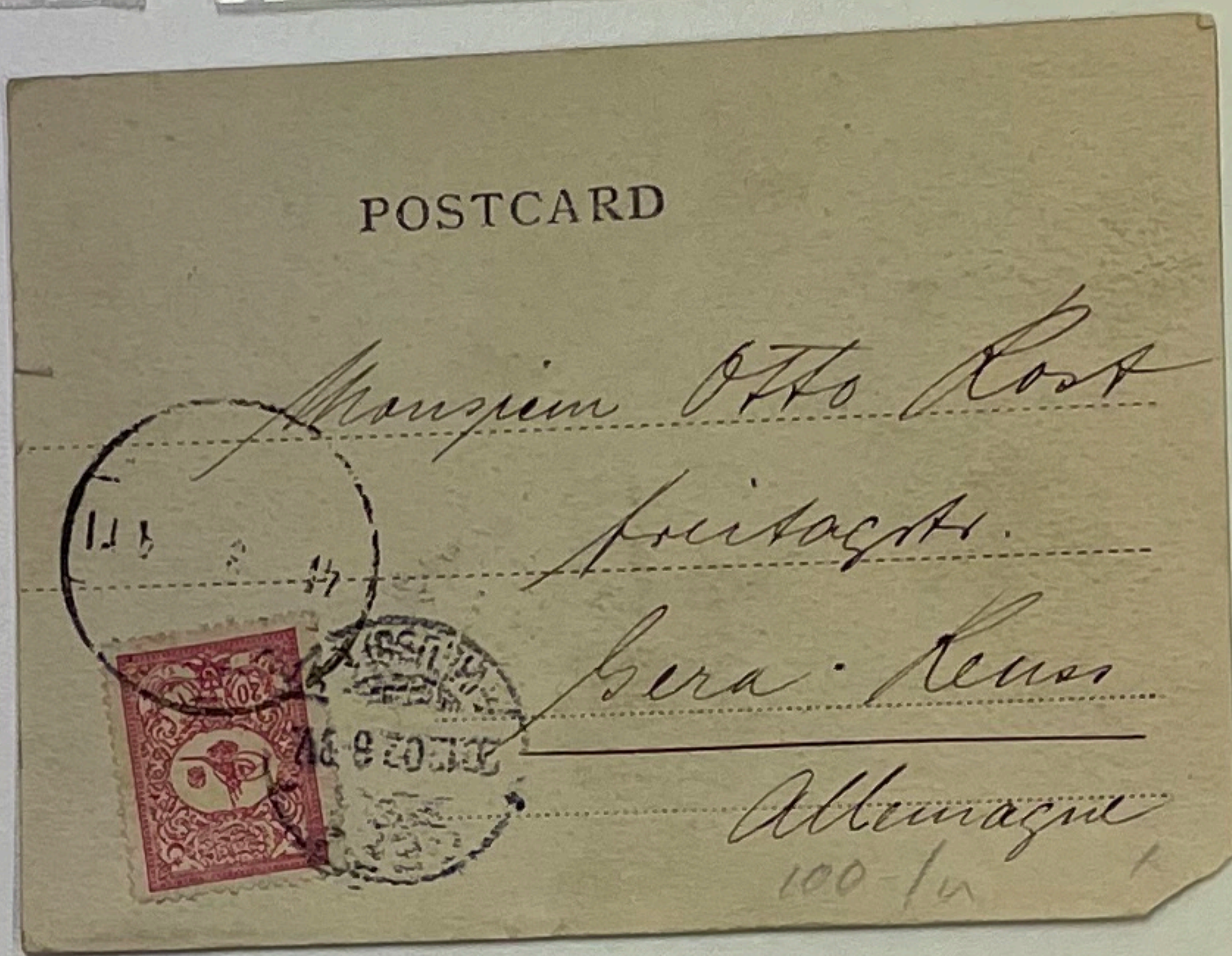

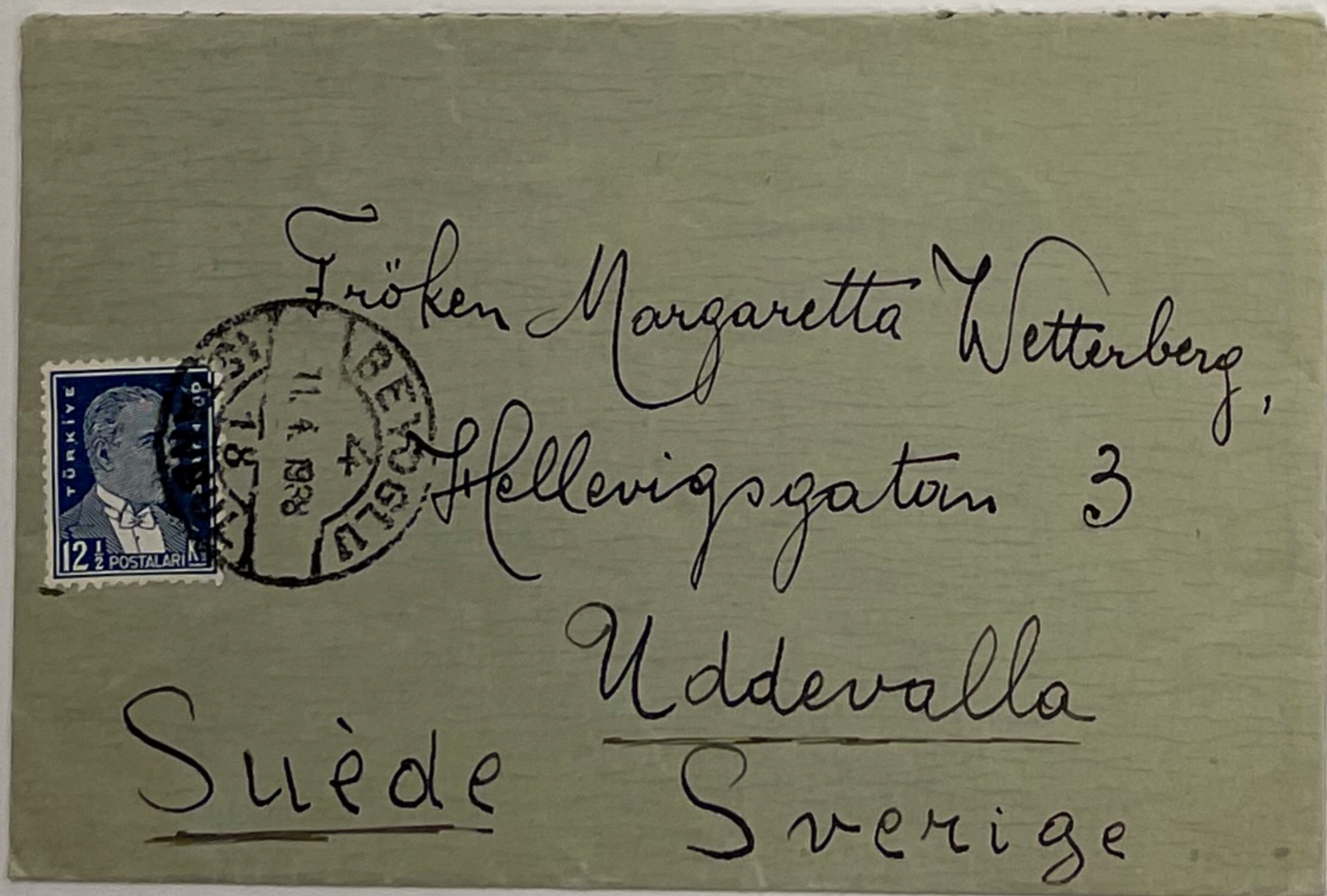
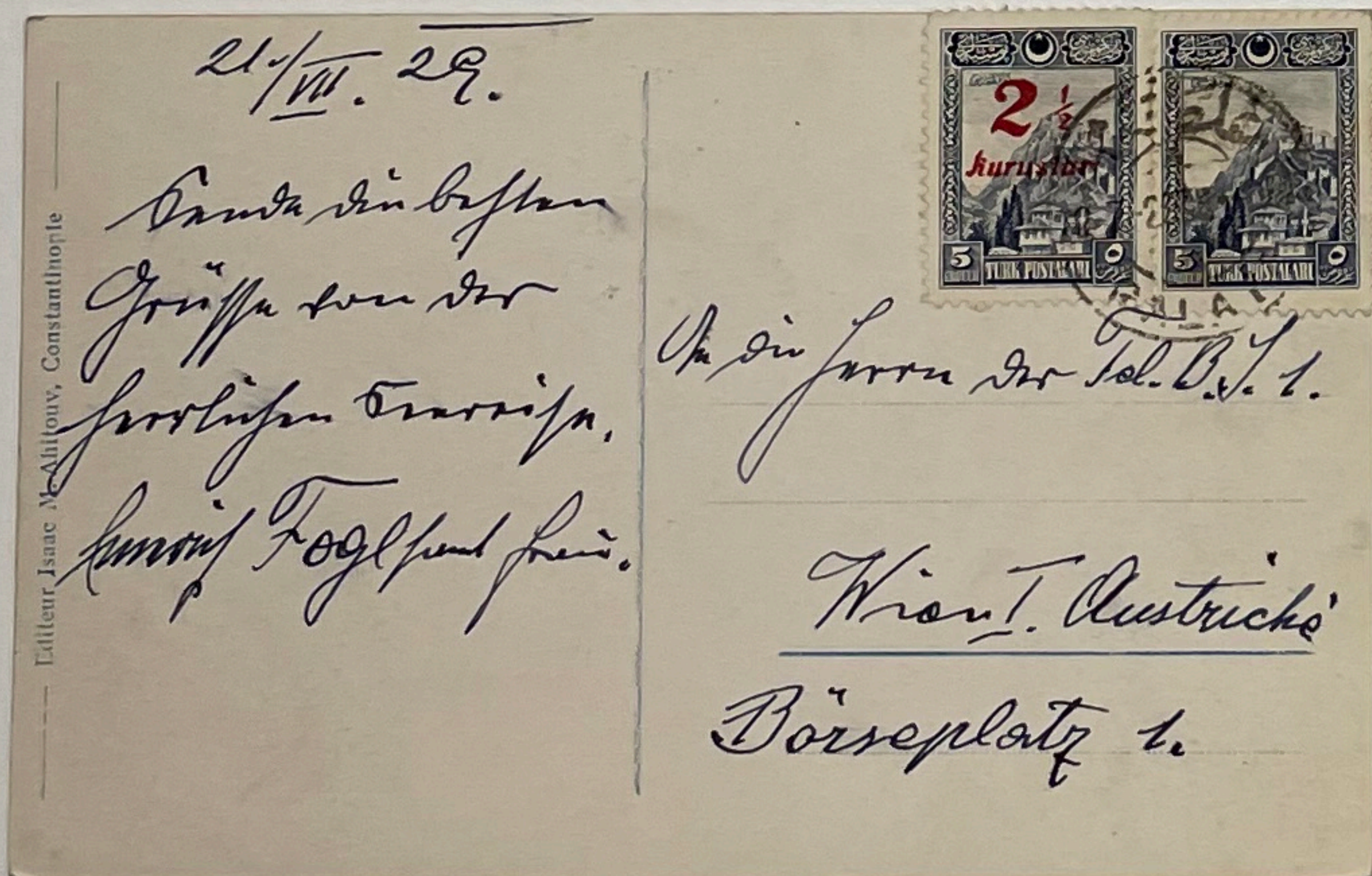
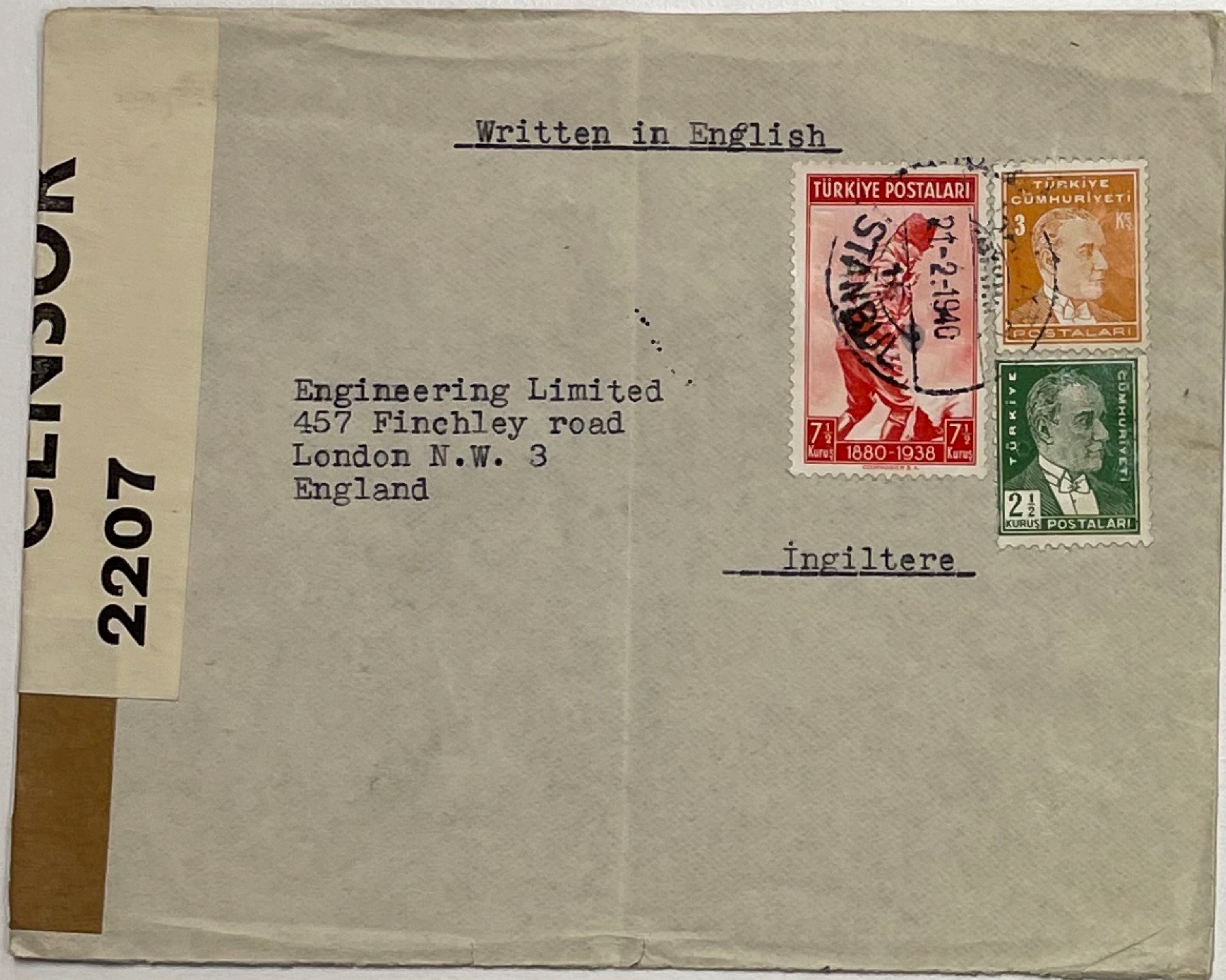
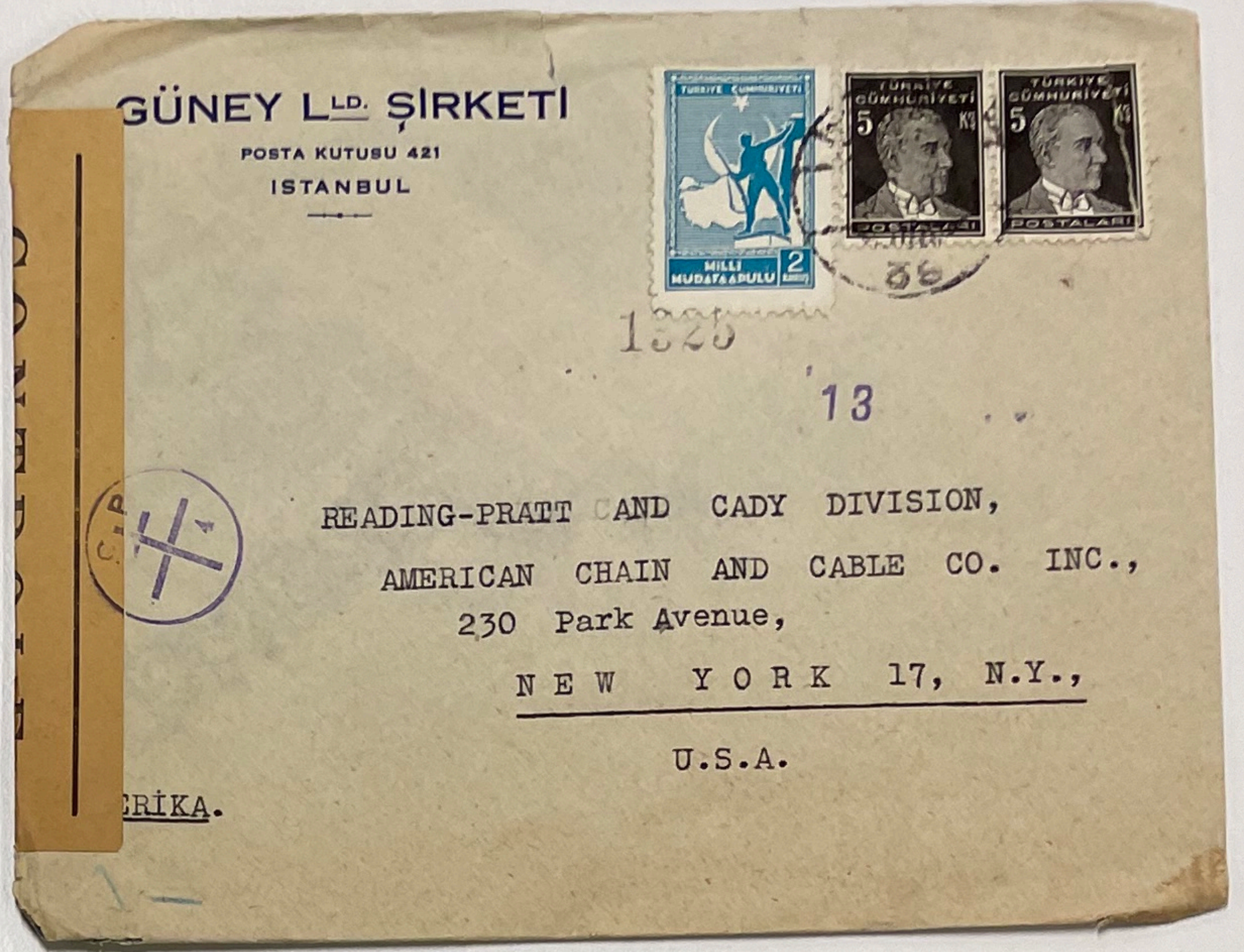



1938 Belgium \$10
 B209-12 FDC, Surtax was for benefit of National Fund for Aeronautical Propaganda.
 BSc3B0C6

10 BELGIË 1938
 10 BELGIË 1938
 10 BELGIË 1938

1938 BRUSSEL
 1938 BRUSSEL
 1938 BRUSSEL

ATLAS STAMP LTD.
 ZÜRICH Fraumünster-Pcc.

PAR AVION
 PER Vliegtuig

Deutschland

An
Manfred Kübler
Berlin - Tiergarten 4
Mommensen Str. 27

50h
 50h
 50h
 50h

\$ 50 -

1949 Switzerland \$30
 BSc3J1P5
 A433

Evian

Pro Aero 1949
 37.50

La Chaux-de-Fonds 1
 Poste aérienne
 468

HELVETIA
 40
 HELVETIA
 150
 HELVETIA

LUGANO
 27.IV.49
 XI
 LETTIERE
 PRO AERO 1949

25030

From
Liquid Fredberg
Stockholm
Karveliusvägen #111

REPUBLIKA POPULORE E SHQIPERISE
 1912
 SHQIPERIA
 1912
 R.P.E SHQIPERISE
 1962

SHQIPERIA
 1912
 LOJNAT E NYM OLMPIKRE
 TOKIO 1964

SHQIPERIA
 1912
 LAIKA 1

Mr.
Sven-Eric Johansson
303, Lonsboda
SWEDEN

(Suède)

1916 Austria \$35
 BSc3E2N1
 A969

Karl Appelt
 Loubechgasse # 11
 Lgl. Weinberg
 bei Prag

Zensur

Mr. *Andres J. J. J.*
comerciante y comisionista
Barrio Apartado (B.O. Box) 1936
Mexico City, D.F.
Mexico

1988 Albania \$25
 Official Post Office correspondence, sent by registered air mail, Tirane to Sweden. Dabderyd transit mark on reverse. "TAXE PERCUE" handstamp applied when forwarded within Sweden. BSc3A1F5

REPUBLIQUE POPULAIRE SOCIALISTE D'ALBANIE
 DIRECTION DES SERVICES DE TRANSIT DES POSTES
 Rue "Kongresi i Permetit", N° 37
 TIRANE

Nr. 020601
 FILATELI INVESTOR
 GOLFV 4, BOX 138
 SWEDEN

ME AEROPLAN
 PAR AVION

A973

ERJESHON HB
 DABDERYD

ep.
 Salomv. 13
 13300 Saltöbaden

17-2.68.12

ANK-NR

TAXE PERCUE

SERVICE DES POSTES

R Nr. 21

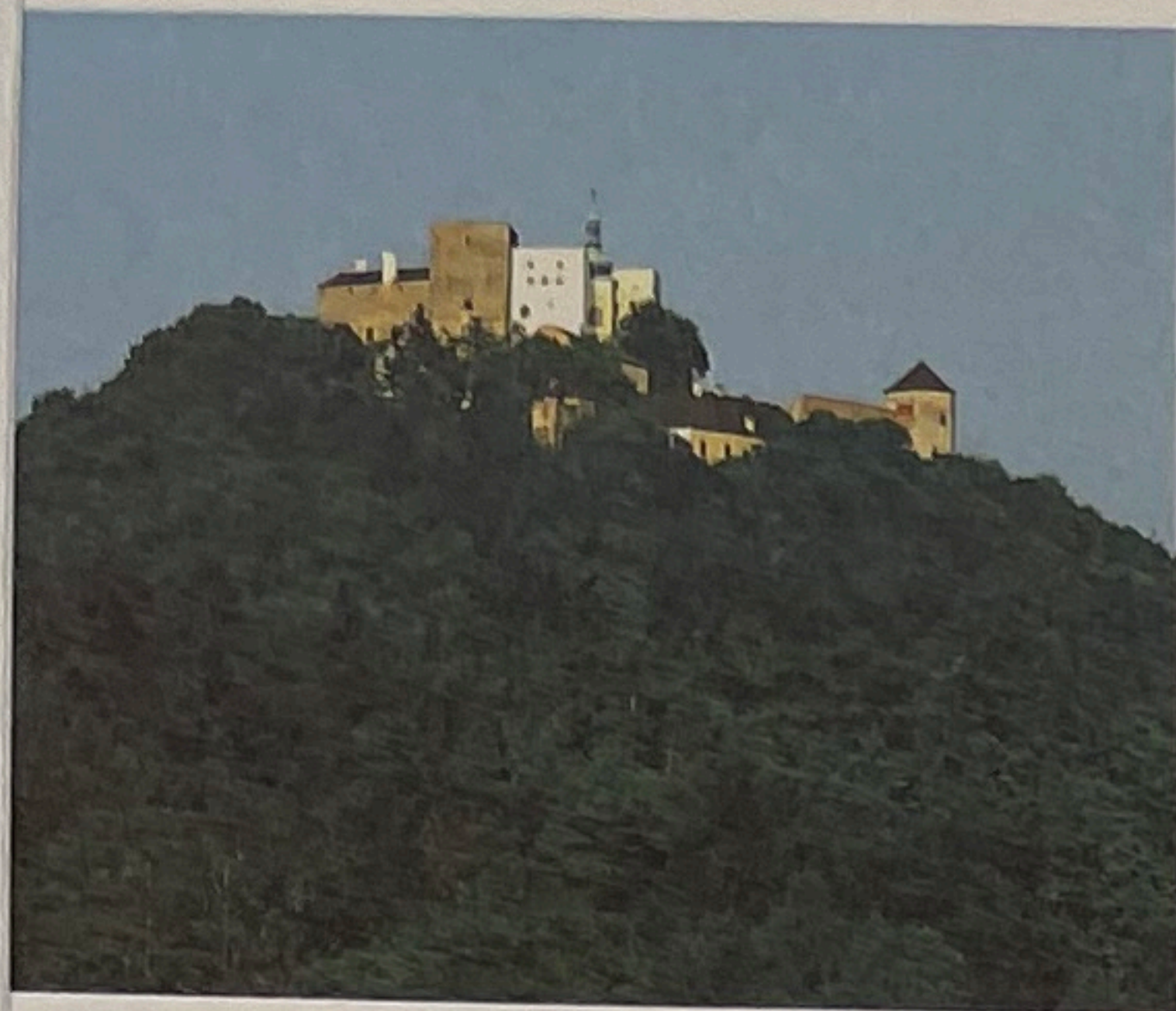

BUCHLOV - středověký hrad z 1. pol. 13. stol. Jeho nejstarší částí je románská s renesančními úpravami. Další pozdně gotické objekty jsou z 90. let 15. stol. Renesanční opevnění a hodinová věž vybudovány v 16. a poč. 17. stol. Vstup na první nádvoří, bastion a arkády jsou barokního původu.

A 01/94



ČESKÁ POŠTA



ČESKÁ REPUBLIKA
2Kc

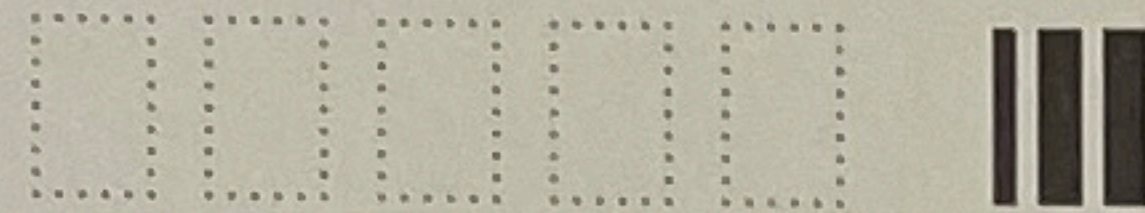

KARLŠTEJN - nejvýznamnější český hrad postavený v letech 1348-57 císařem Karlem IV. Částečná renesanční přestavba v letech 1578-97. Poslední novogotické úpravy provedeny v letech 1887-99. Výškovými dominantami hradu jsou Velká a Mariánská věž. Národní kulturní památka.

A 05/94



ČESKÁ POŠTA



ČESKÁ REPUBLIKA
2Kc

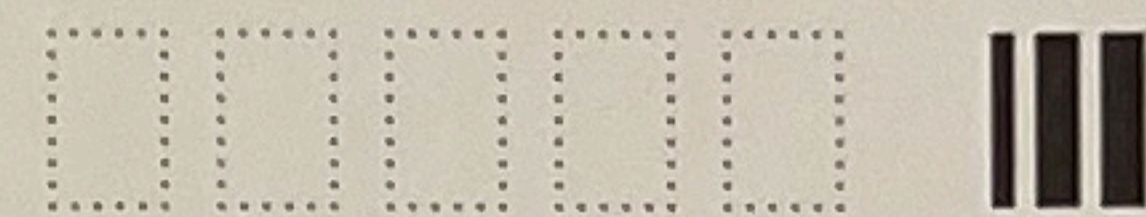

ČESKÝ KRUMLOV - pozdně barokní a rokoková podoba zámku pochází z let 1744-67. Dominantou zámku je mohutná válcová věž z 2. pol. 13. stol. a věž gotického původu zvaná Měsíční. Zámek vybaven cenným mobiliářem. Zámek je součástí historické části města, která je zapsána do Seznamu světového kulturního a přírodního dědictví UNESCO.

A 02/94



ČESKÁ POŠTA



ČESKÁ REPUBLIKA
2Kc

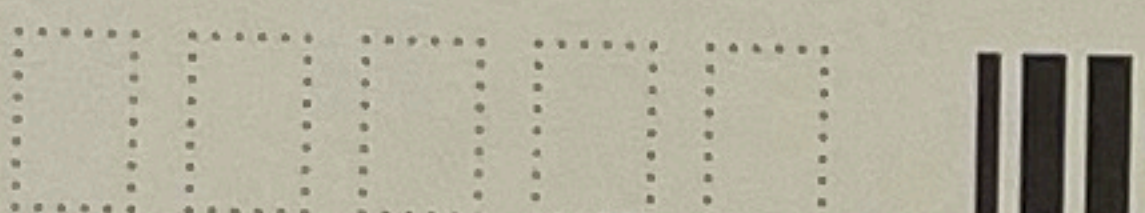

KONOPIŠTĚ - původně raně gotický hrad z přelomu 13. a 14. století. Romantická přestavba v letech 1889-94. V zámeckém parku o ploše 225 ha roste mnoho vzácných dřevin. Součástí je i Růžová zahrada s pozoruhodnou sochařskou výzdobou.

A 06/94



ČESKÁ POŠTA



ČESKÁ REPUBLIKA
2Kc

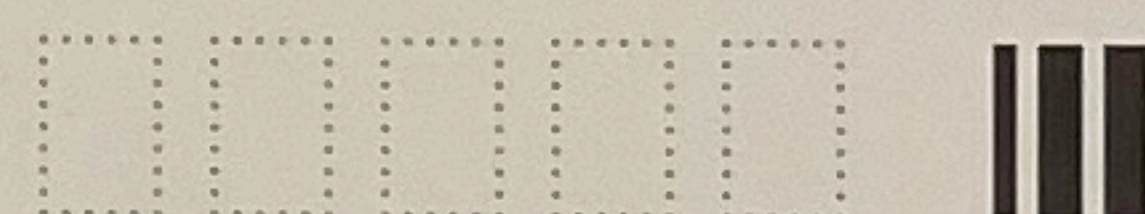

FRÝDLANT - komplex hradu a zámku s mohutnou válcovou věží zvanou Indica z pol. 13. stol. Většina renesančních budov s bohatou sgrafitovou výzdobou pochází ze 16. stol. V přilehlém parku rostou četné cizokrajné dřeviny.

A 03/94



ČESKÁ POŠTA



ČESKÁ REPUBLIKA
2Kc

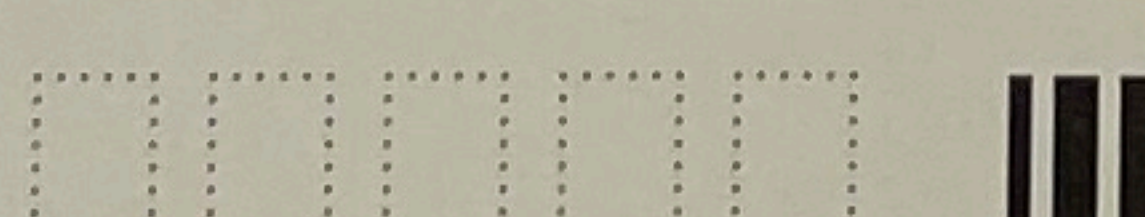

KROMĚŘÍŽ - původně renesanční zámek ze 16. stol. zbarokizován v letech 1686-1752. Zámek má bohatě vybavené reprezentační interiéry a dvě jedinečné zahrady s řadou romantických staveb.

A 07/94



ČESKÁ POŠTA



ČESKÁ REPUBLIKA
2Kc

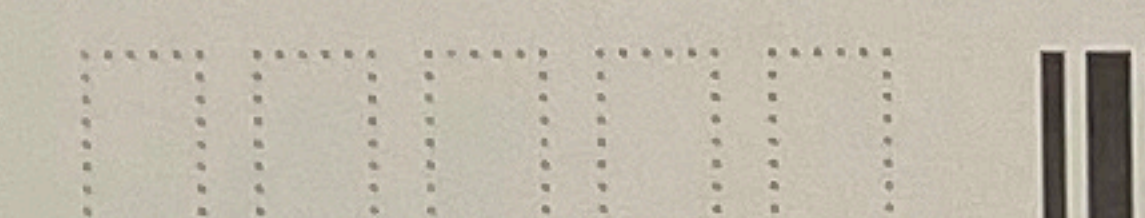

HLUBOKÁ NAD VLTAVOU - zámek přestaven v letech 1841-71 ve stylu anglické windsorské gotiky. Pro své bohaté vnitřní vybavení patří zámek k našim nejnavštěvovanějším památkovým objektům. V jízdárně jsou umístěny exponáty Alšovy jihočeské galerie. Při zámku je rozlehlý park.

A 04/94



ČESKÁ POŠTA



ČESKÁ REPUBLIKA
2Kc

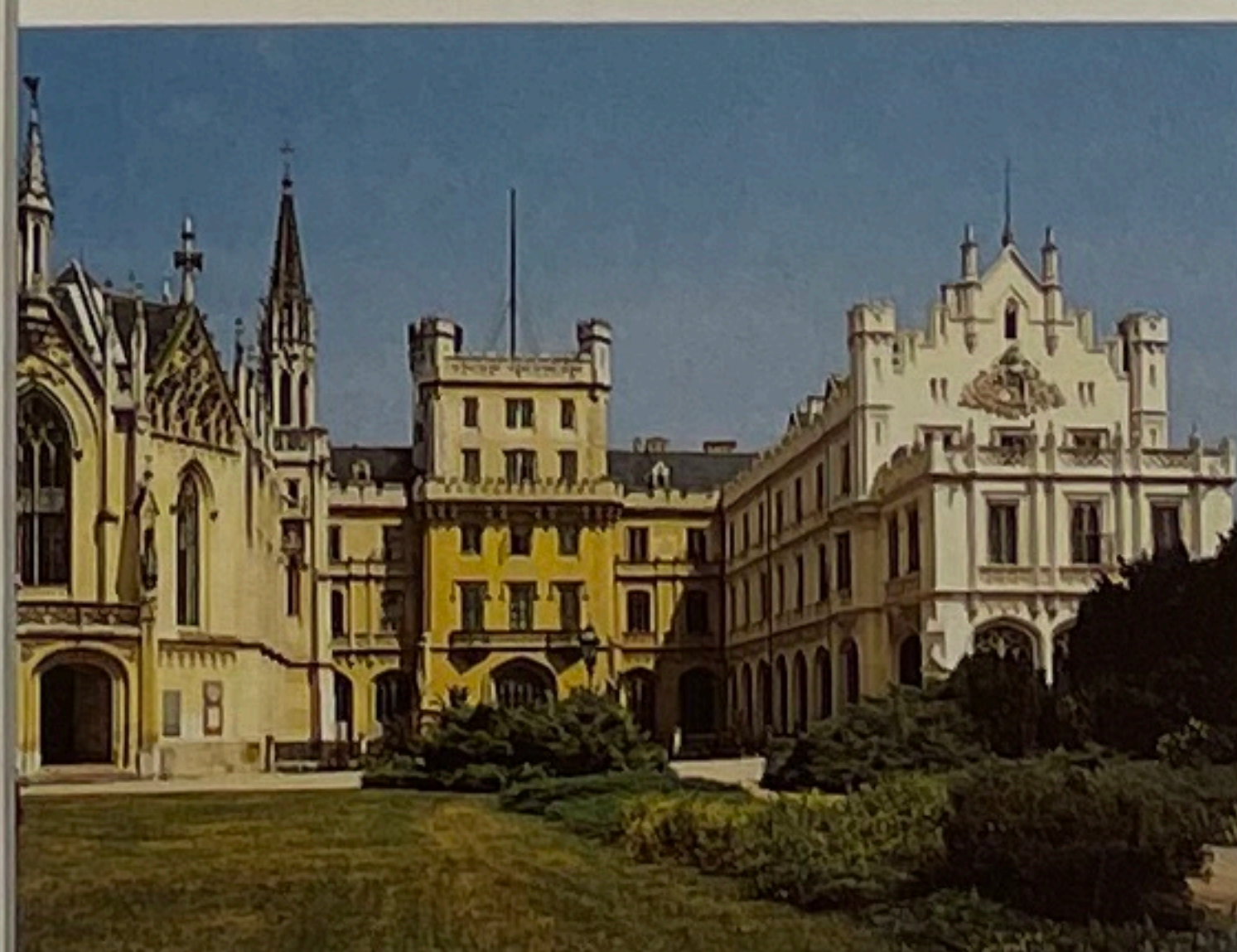
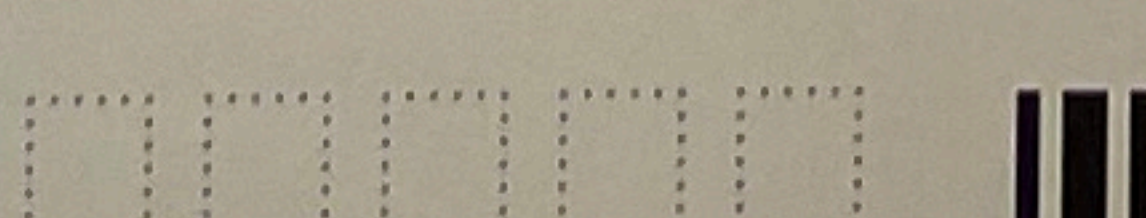

LEDNICE - rozsáhlý barokní zámek přestaven v letech 1846-58 ve slohu anglické tudorské gotiky. Zámek spolu s parkem patří mezi naše vrcholná díla stavebního romantismu. Uměle vytvořený krajinný komplex s řadou romantických staveb je svého druhu nejčtenější v celé Evropě.

A 08/94



ČESKÁ POŠTA



ČESKÁ REPUBLIKA
2Kc

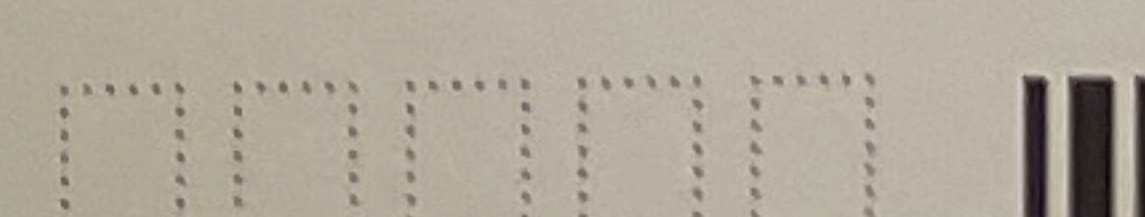



ČESKÁ POŠTA



ČESKÁ POŠTA

ČESKÁ REPUBLIKA

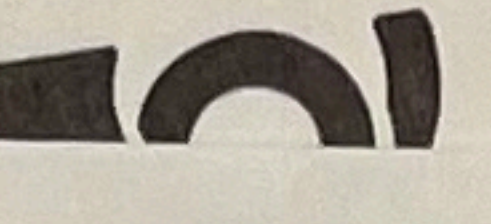

ČESKÁ POŠTA

ČESKÁ REPUBLIKA



2 Kč

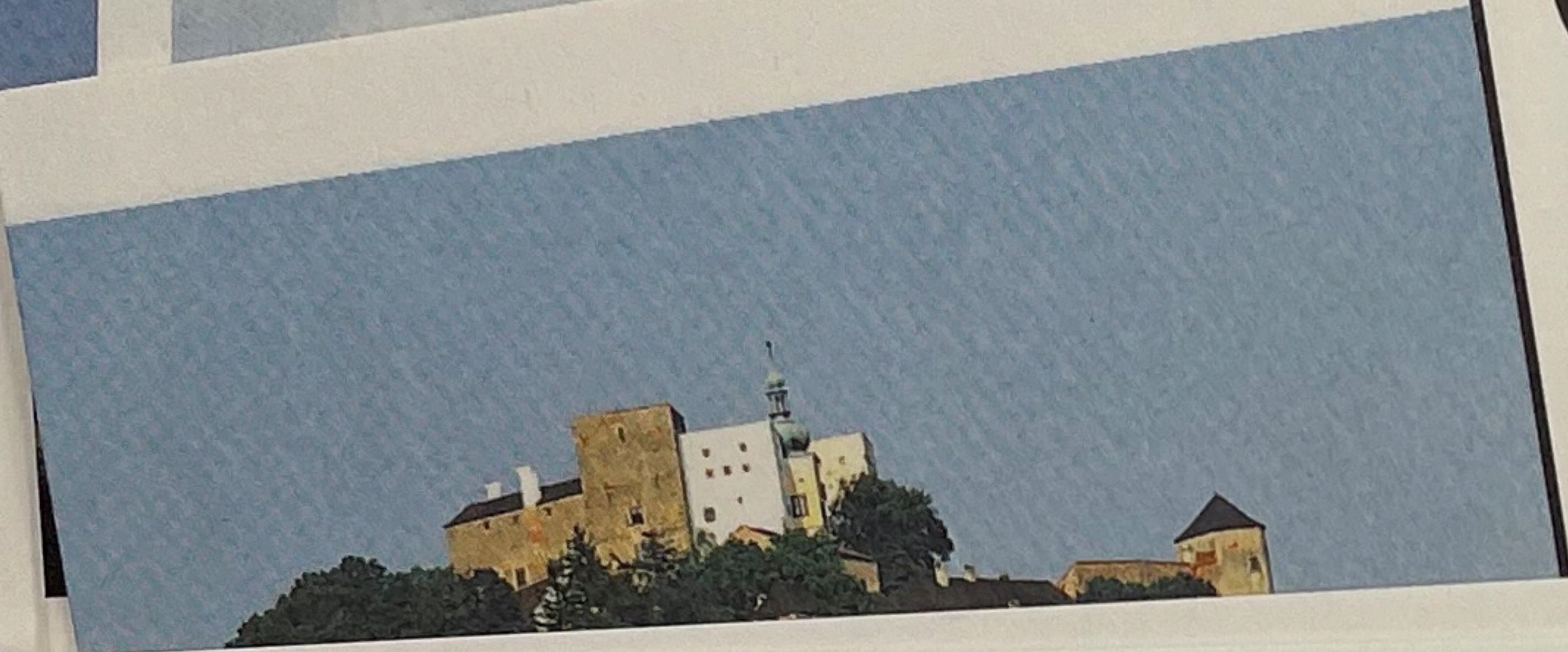

KA



ČESKÁ POŠTA

ČESKÁ REPUBLIKA



2 Kč

Four horizontal lines for an address.

LOKET - gotický středověký hrad doložený od roku 1239. Současný vzhled získal kolem r. 1400. Sloužil především vojenským účelům. To mu odpovídá i jeho strohý pevnostní vzhled.

A 09/94

THE SECURITY PRINTING PRESS, A.S. FOTO STUDIO PRAHA

