

181 624



181 624

Mag. Antonie - 2. Kds - 4. 1/2 Lige



164 Pathe  
1880.

one of line 3/45



E. No.

M. J. ... 308/20  
D. 20 P. 60 "L. 8. 4" 8/41



Handwritten text at the bottom of the left page, possibly a signature or address.

next door

Handwritten text on the left side of the right page, possibly a name or address.

part  
(be) + Joville

*Handwritten scribbles*

*Handwritten word*



*Handwritten text at the bottom of the page*

5 + 17 + 110



+ unlesis

(b) C

2 p. 9<sup>me</sup> → 109 voile bien  
vo

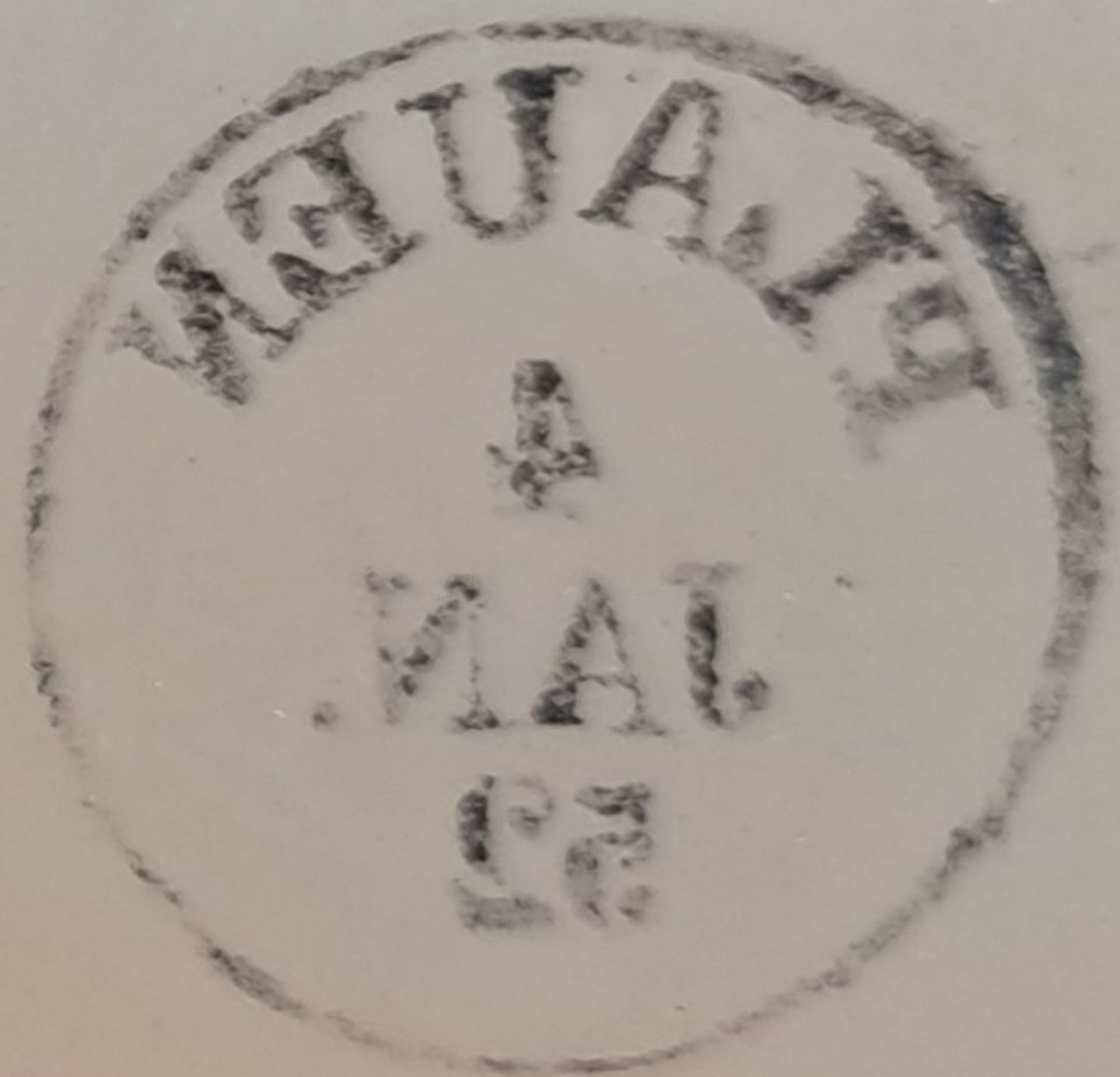
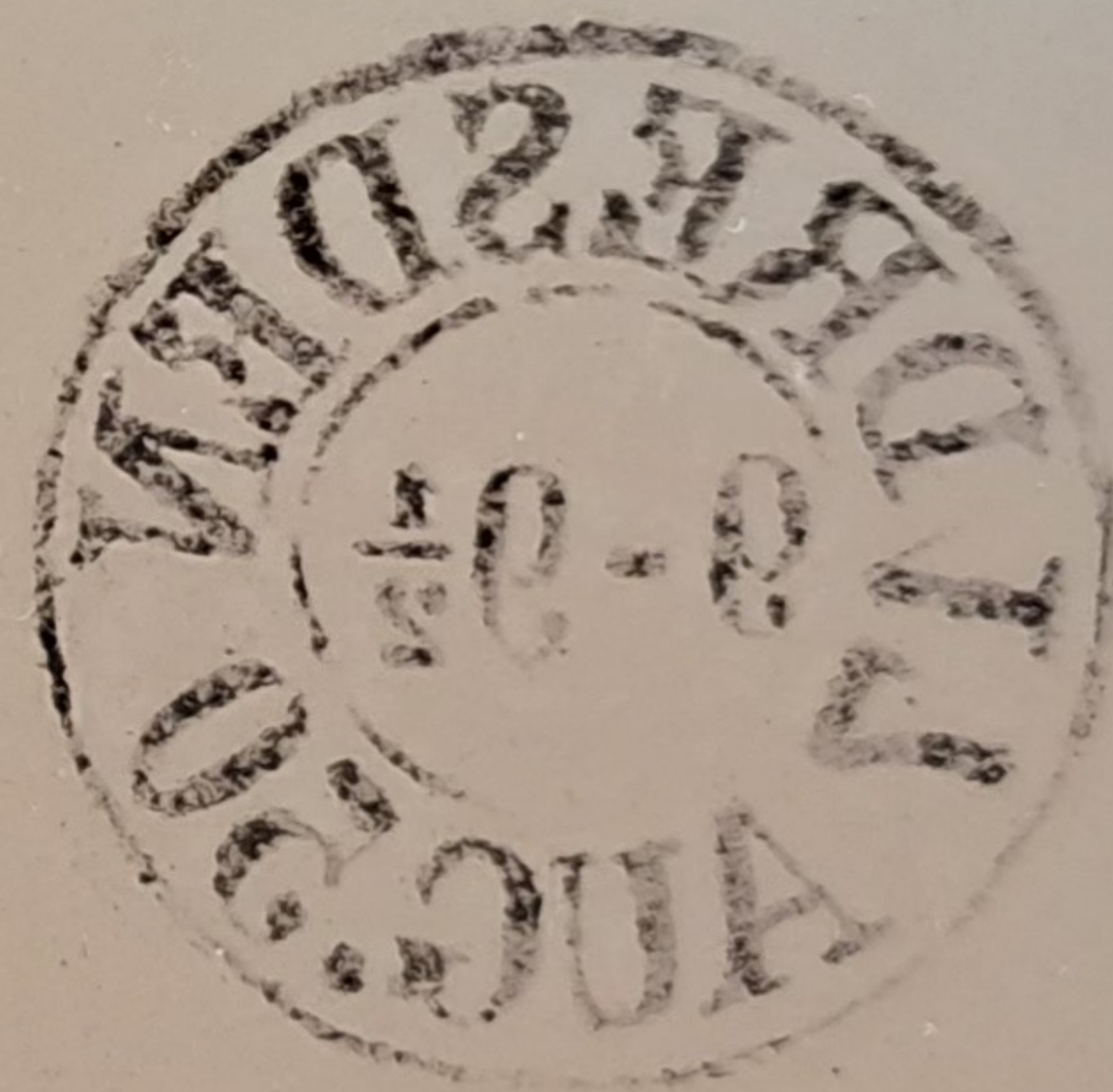
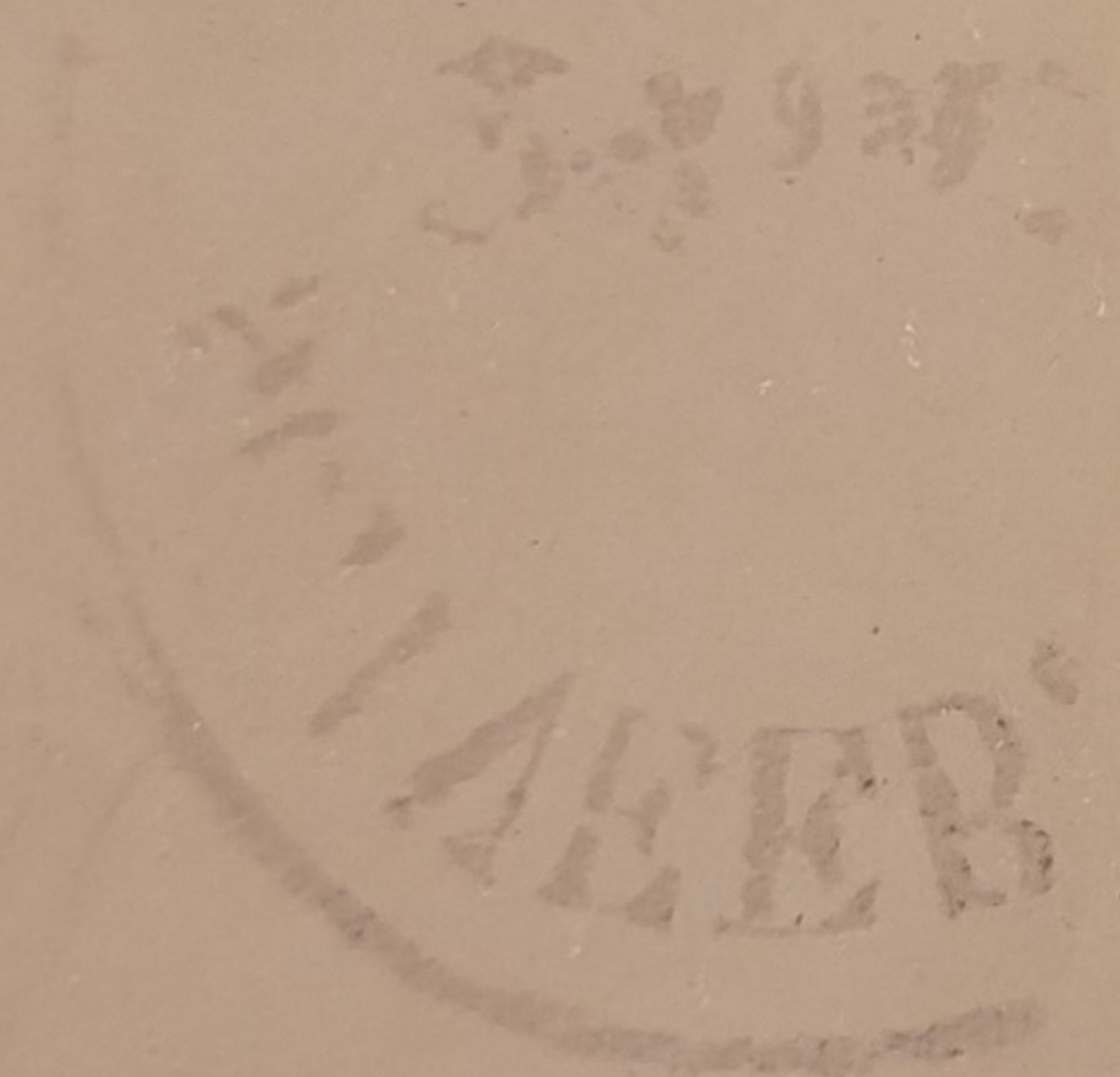
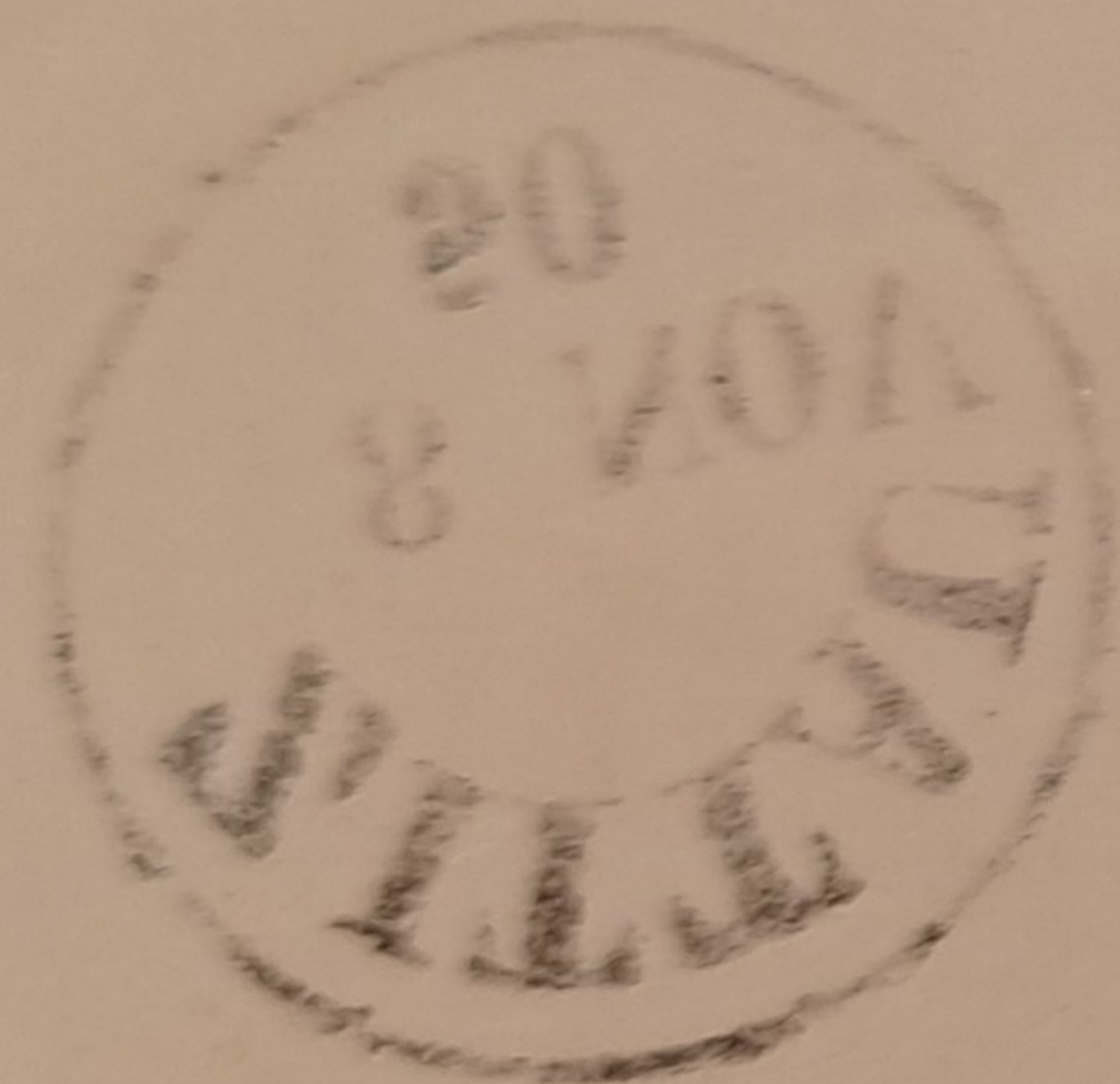



American  
examined  
+ fast

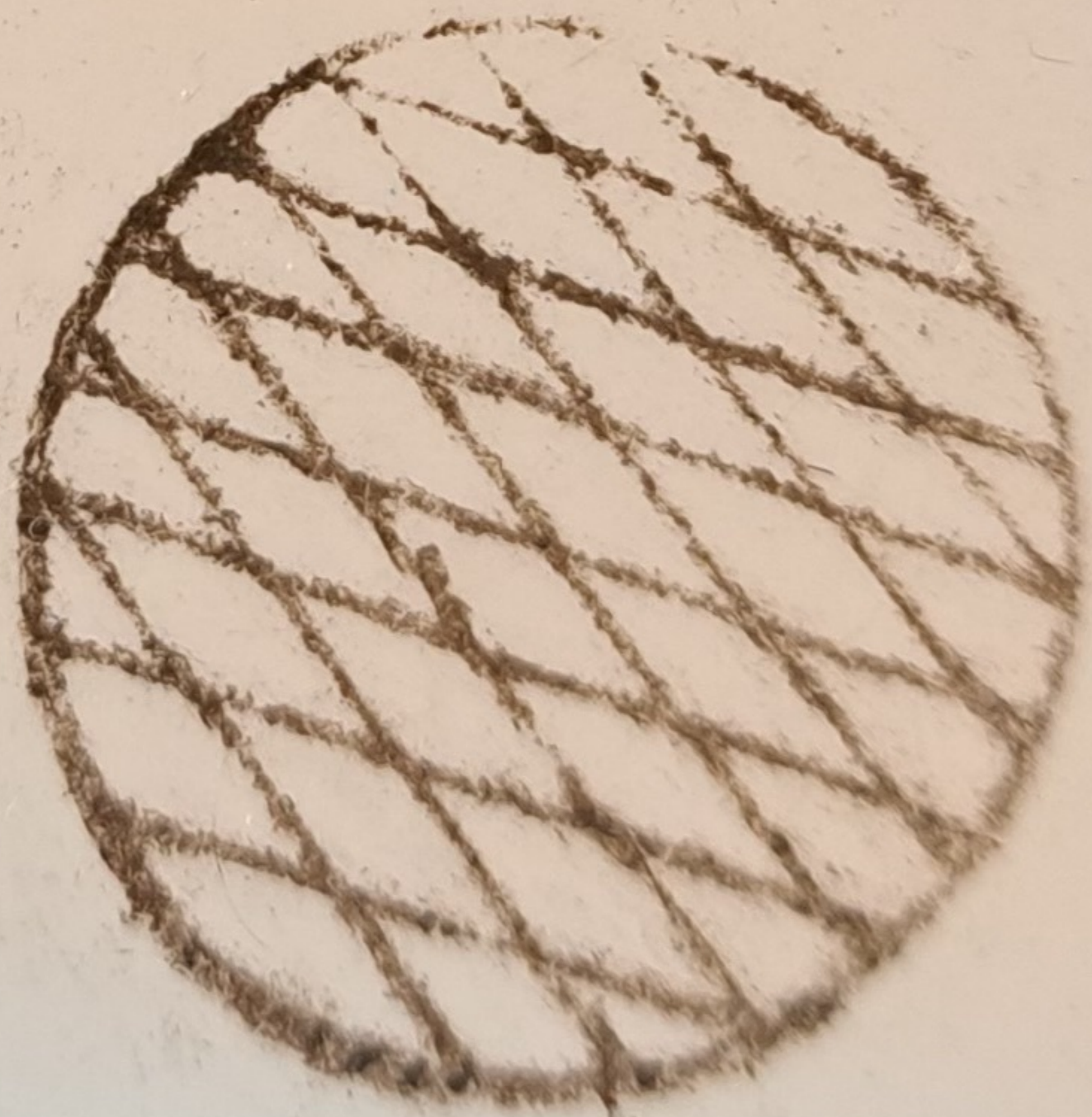
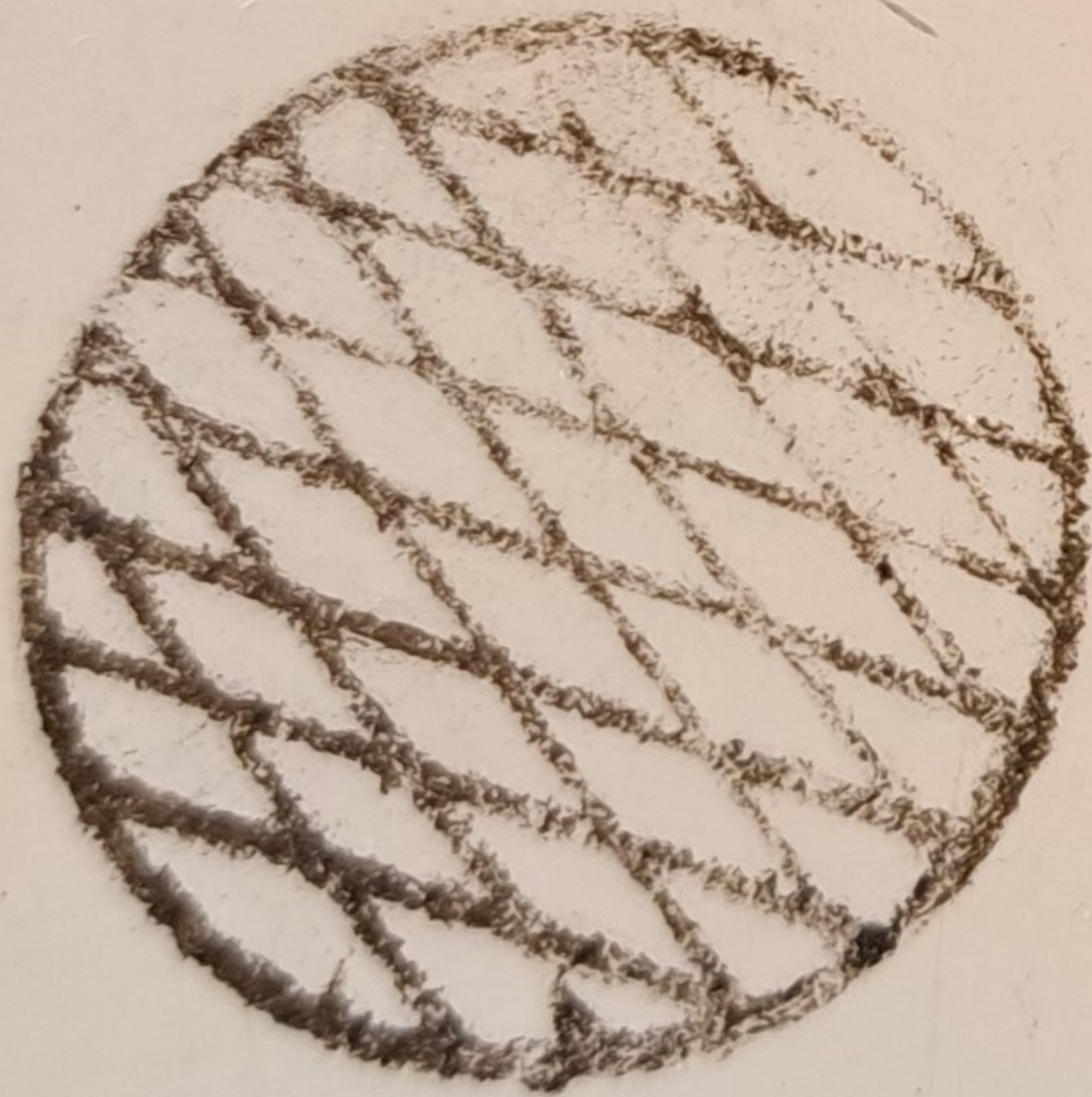



TENIR AU SEC

Crainit l'Humidité et la Lumière

ÉMULSION N°

# PLAQUES ULTRA-SENSIBLES

FABRICATION DE LA SOCIÉTÉ J. JOUGLA

PRIX-FIXE  
2.25  
S<sup>TE</sup> JOUGLA

AU GÉLATINO-BROMURE D'ARGENT  
ÉMÉTIQUE  
ESÉRINE  
MORPHINE  
&

# L'INTEFENSIVE

d'Après la Formule de

## P. MERCIER

Chimiste (O.I.)

AVEC L'ÉMULSION

## J. JOUGLA

USINES A JOINVILLE-LE-PONT  
(SEINE)

Supportant le mieux  
L'EXCÈS  
le MANQUE de POSE

SENSIBILITÉ  
TOLÉRANCE DE POSE  
VIGUEUR  
PURETÉ

SUPÉRIEURE  
AVEC TOUS LES RÉVÉLATEURS

IMPARABLE AVEC L'HYDROQUINONE

UNION PHOTOGRAPHIQUE INDUSTRIELLE  
ÉTABLISSEMENTS  
**LOUÏS J. JOUGLA**  
Société Anonyme au Capital de 6.700.000 fr. RÉUNIS  
Siège Social: 89, Rue de Rivoli, PARIS

Breveté S.G.D.G. en France et à l'étranger