

1827 TRIESTE TO LONDON AT £40- 5/9 RATE.

1827
M^{rs} J^{am} Doree & Sons
London.
£40-

1840 VIENNA TO IRELAND. £40-

1840
Mr William Young
Dublin Ireland
London
£40-

£35-

Correspondenz-Ka
Carta di corrispondenza.
3
LEOPOLDO MAHLER & Comp
TRIESTE
Göteborg
Königsberg
£35-

£55

ANGELO MACERATA
TRIESTE
Signor
Covacovich
Trieste.
£55-

1854 TRIESTE TO
MARSEILLE VIA
"AUTR. BRIANCON".
£40-



ADDITIONAL
POSTAGE. £40-



£40-

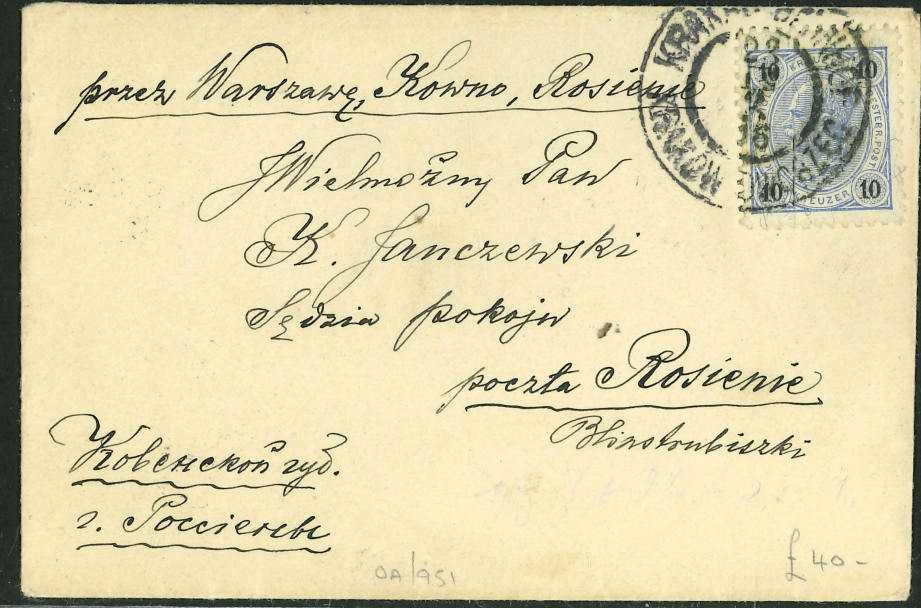

1840 VIENNA TO
IRELAND. £40-



COMPLETE REPLY CARD
USED TO HAMBURG
+ RETURNED. £75-

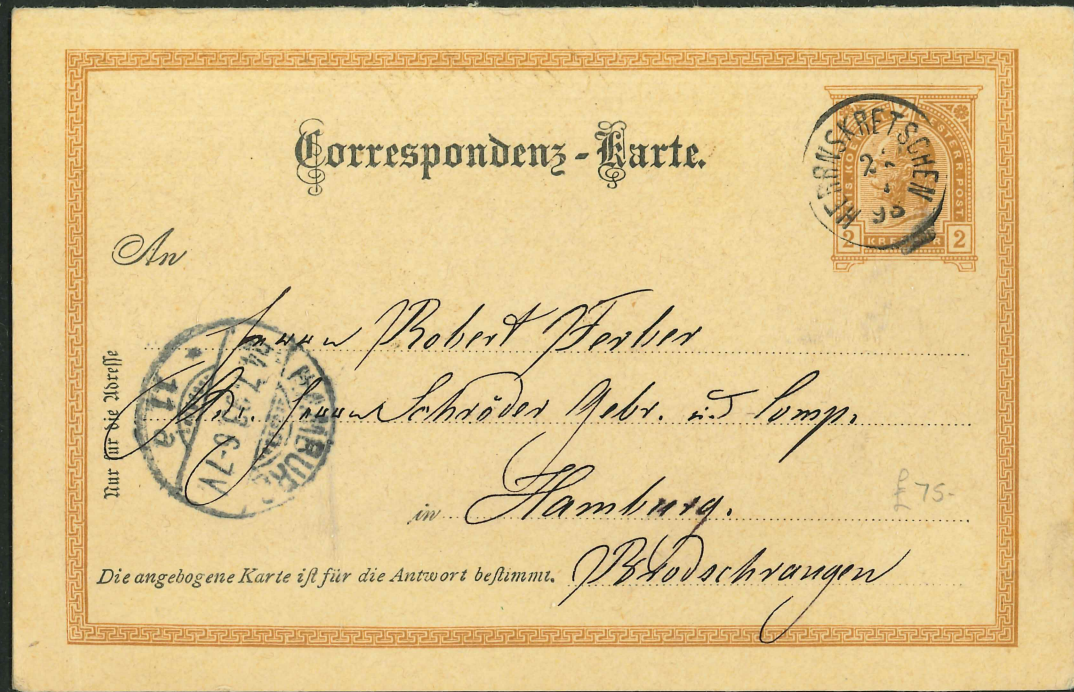

£30-



1883 TO
SWITZERLAND.
£45-



£35-

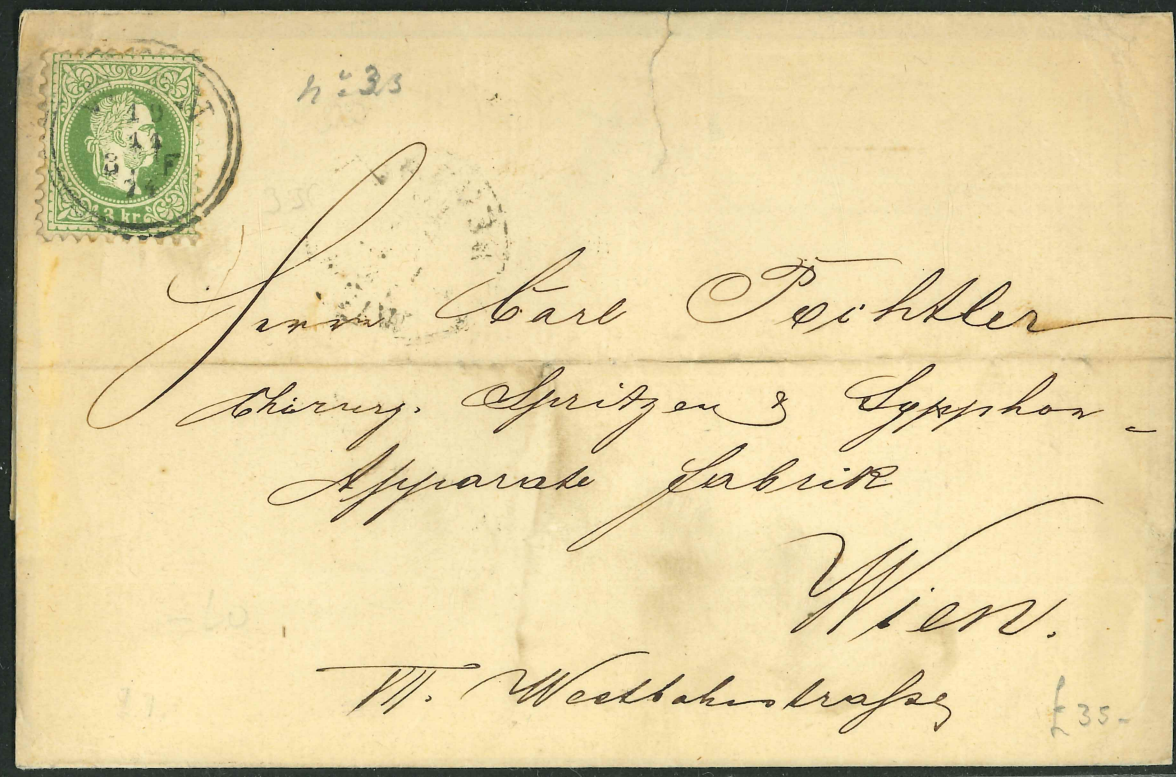

1840 VIENNA TO
IRELAND. £45-

1840
L.V. → *France*
Mr William Young Esq
Forster Place
Dublin
Wm London.
98/921 £45-

£40-

Al Pregiatissimo Signore
Il Sig. Matteo Lago
22/901
DOLC 11000 + 30000 = 40000 £40-
Este

£40-

VERONA
G. Celin
Venezia
TERISTOCLE PINAGLI
VERONA
£40-

PERFORATION
ERROR ON TOP
LINE. £45-

← PERF ERROR
VERONA
2
10
Anna Brüder Boresch
Lettichan £45-
114 23/480

£30-

Ally
Luit
 ribon 100 se
 sage indeludent
 ffen Maffary, early
 dny ten Anndyfer
 lutum ind fimpidig
 Anndyfer dmpen
 may ten indyfyng
 fpyllgwayen, indy
 full dny 4 up Mazy
 . 6 My 12 up Bonn



£35-





P. Maffary
 fupindige fur Juny Scheidell
 dmpen
Juny
 Tams wey
 Luyen

1907 To SUMATRA VIA "N.I. AGENT PENANG" £50-

Welpostverein (Union postale universelle).
 Korespondenz-Karte.
 Carte postale.
 Administration d'Austriche.

An *Herrn Maximus Hendrik Dommé 441*
Welter Ingenieur
Salemba
 in *Medora (Del)*
Gornvotro
 Niederländisch Indien

1863 BILIN. WITH RECEIPT STAMP INSIDE. £40-

DISCHEN GEWERBE
 Fürstl.

BILIN 7. JUL.

Industrie-Comptoir
 DIRECTION
 IN BILIN

Juny
H. Harff
Hausberg

f25-

1422 c
 J. Wurm Königsgasse
 A 5
 Pest
 f25-



To SYRIA. f35-

876
5086
Triest 1 1002

Postmarken oder Eingabe der eingehobenen Taxe
Application des timbres-poste ou indication de la taxe perçue

12 h
 Hiebei }
 Ci-joint } *spec* } *but*
 douane

Wertangabe }
 Valeur assurée } _____

An }
 A }

Name und Wohnort des Absenders
 Nom et domicile de l'expéditeur

Bestimmungsort } **BEDA KANZAH & C**
 Lieu de destination } **A L E P**
 Straße und Hausnummer } **TURQUIE**
 Rue et numéro }
 Bestimmungsland }
 Pays de destination }

Gewicht — Poids	Zollgebühren } Droits de douane } *)	Beförderungsweg Acheminement
4 kg 750 g		
kg		
kg		

Porto — Port dit

Bestellgebühr
Droit de factage

Total

*) Vom Eintrittsauswechslungsamte oder vom Zollamte des Bestimmungslandes auszufüllen.
 Cadre à remplir par le bureau d'échange d'entrée ou par le service de la douane du pays de destination.

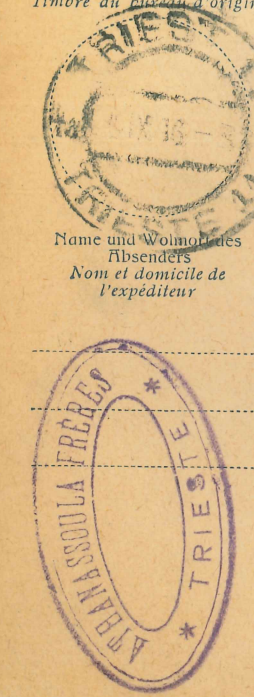

f30

In Wohlgebornen
 v. p. t. f. v. m.
 A. Eduard Reich
 Professor der Medizin an der Universität
 von Bonn Agent in Gotha
 f30- 12. Bürgerstr. / Thüringen



f30

Signore
 Giust. Reali quistato
 Venezia.
 f30-



£85

Circular

Herrn Gebrüder Stiffel

Wien

Schottenhof, Grinngasse No. 6

£85-

£55

Mr. L. Friedlander

No. 3, South Street

London

PAID LONDON

£55-

£70-

LUSINACCO ISLAND
(NOW CROATIA)

Sy. Gio Martino Tarabochia

Trieste

£70-

£75-

REC. COM. No. 304

Joh. Siegl & Co.

M. Schönberg

22/901

£75-

1924 ESPERANTO
KOFLACH TO
LONDON. £30-

Verlag des Vereines Südmark
(Gegründet 1889), Graz, Joanneum-Ring 11
Kofegger-Karte Nr. 135

ESPERANTO
KON-GREJO de VIENNA 1924

Al sinjoro
Altko J. Ramsey
25 Ludwicks Rd, New Cross S.E. 14,
London
England

Handwritten Esperanto text on the left side of the card, including 'Kofestaro' and 'Kofestaro'.

Stamp: KOFLACH 9.VI.21-3

£65-



OTTO BICKEL, Rep. San Marino (Italia)
Briefmarken, Timbres poste, Postage stamps, Francobolli. San Marino-Philatelist p. a. 4 recom. Nr. fr. 3.15.

Die als Porto dienenden Marken werten allein schon Mk. 8.—

Herrn



Herrn G. Keiser,
Cafe' Keiser,
Scheveningen
Hollande

£40-

Postkarte. Cartolina postale.
Correspondenzkarte. Carte postale. Post card.
Dopisnice. Levelező-Lap. Briefkaart.
Karta korespondencyjna.

Weltpostverein. Union postale universelle.
Unione postale universale.

Mrs Walsh
The Rectory
Canterbury
England

Stamp: KARLSRUHE 10. V. 1924

Stamp: LONDON 10. V. 1924

Stamp: AUSTRIA 10. V. 1924

£50

Mielebry Ksiadz
Stan. Bieganski.
Prakon
Pjarska 2.

Stamp: 100 KREUZER

£25-



21/950

£25-

1936 SALZBURG
OLYMPIC
SLOGAN £45-



22/160

£45-

£25-



Herrn Generalsekretär
N. E. Stoffel
Zürich

Rotbachstrasse 56

£25-

1949 EXPRESS.
£25-



22/640

£25

£75-



£35-



£90-

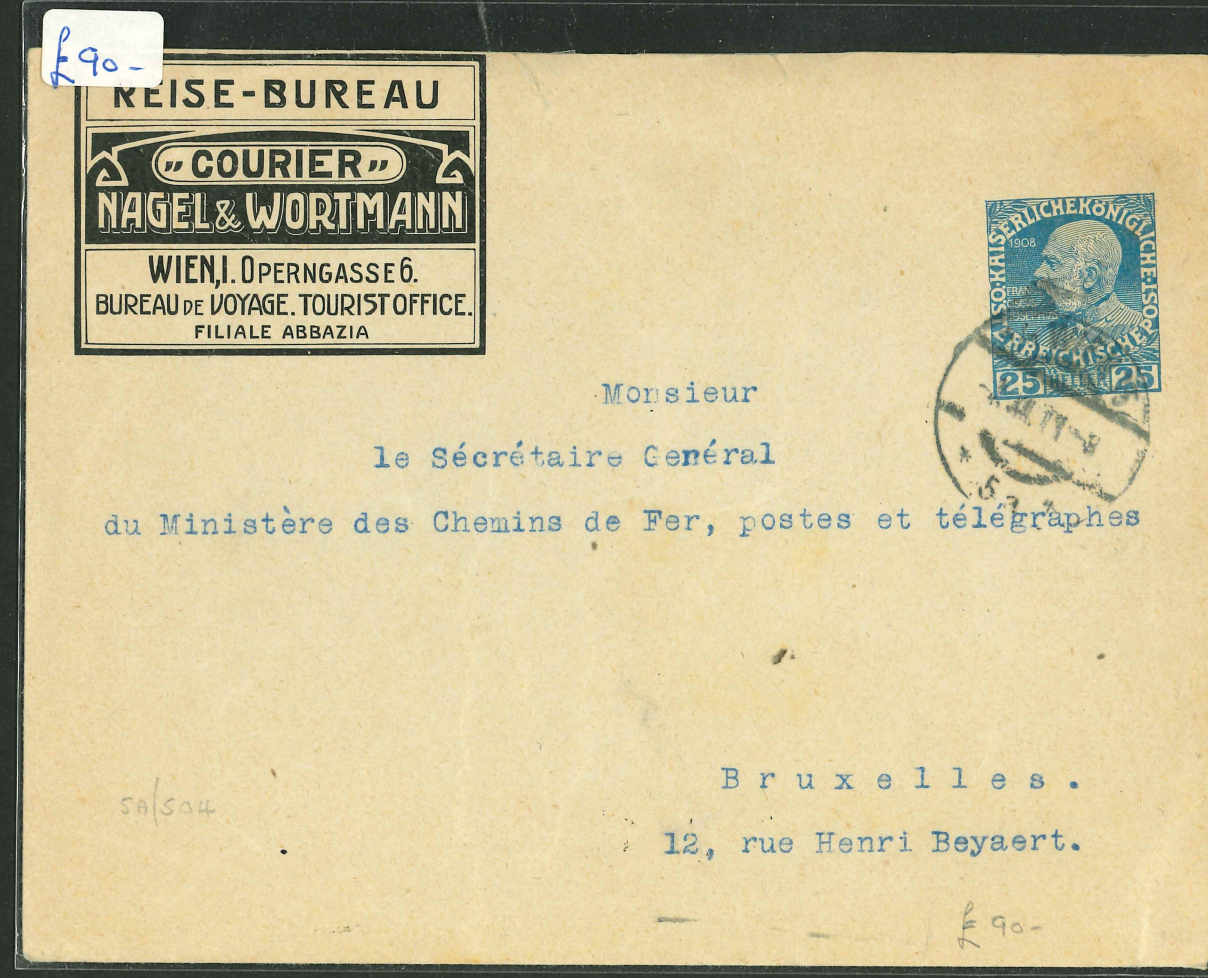

1924 METER MAIL
TO JAVA. £75-



COMPLETE REPLY CARD
ARCO TO HAMBURG
+ RETURN. £55-

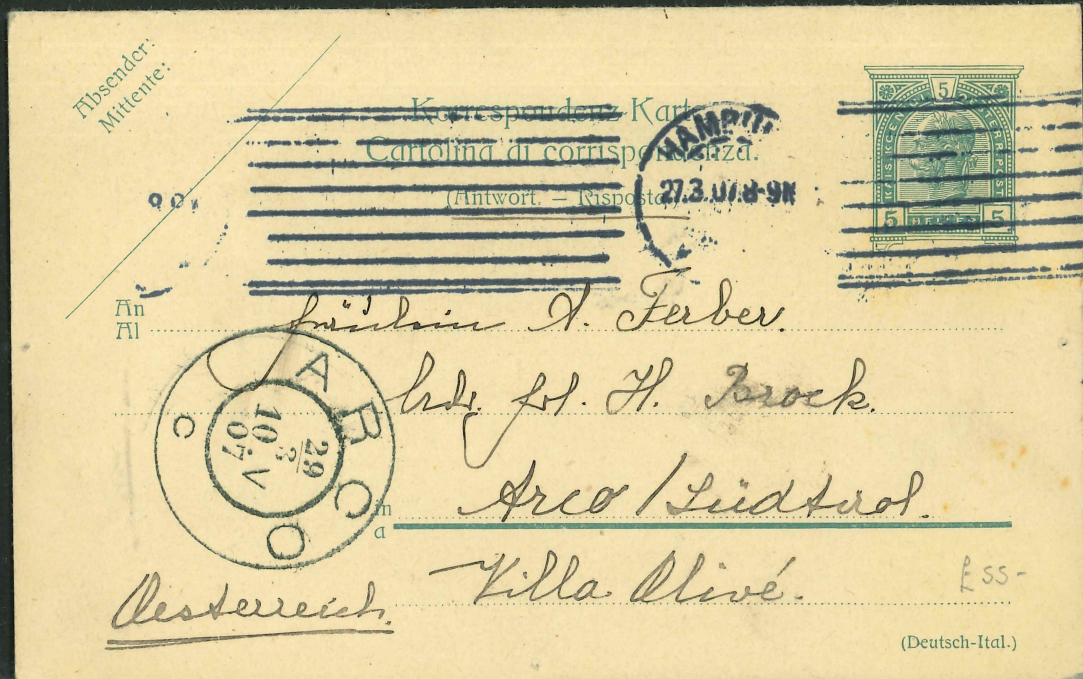

£35



1926 To
JAVA - £65-

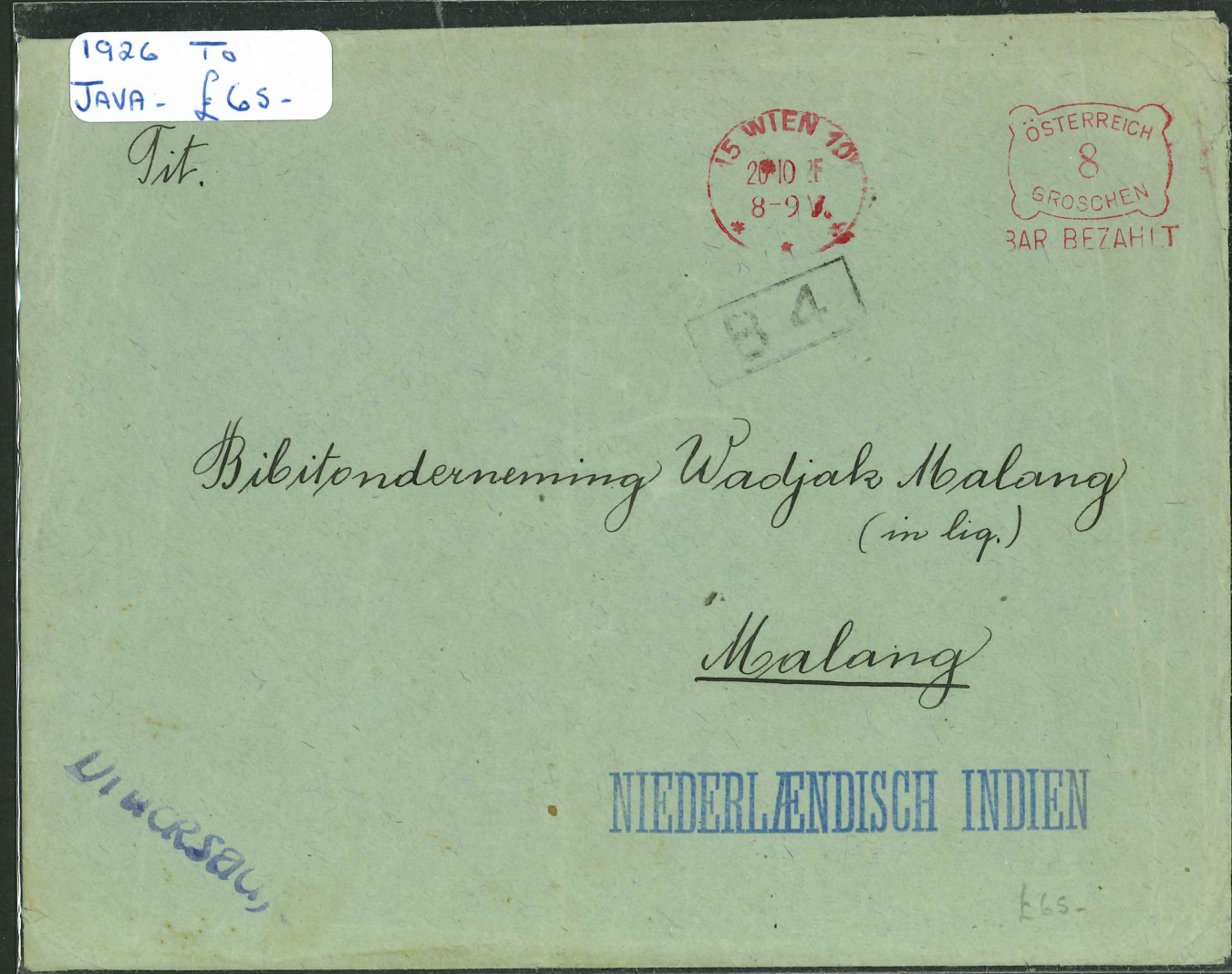

£125-



£25-

@ Австрия

Absender: *Справа Чвога* Correspondance des prisonniers de guerre
 Отправитель: *Чвога* de guerre

ABSTRO-UNGERN

Antwort — Réponse — Для отвѣта
 CARTE POSTALE M-lle.

Adresse: *Mathilde* Adresse: *M. Amadiga*
Vannan *Kainmar*
Wien XX *Вотча XX*
Klosterneuburgerst. *улица Клостернау*
Nr 63 *Справа 63.*

Portofrei der österr. Ges. vom „Roten Kreuze“ Nachdruck verboten
 Безплатно Издање Австр. Общ. Краснаго Креста. Перепечатка воспрещается

BISECT I.
COVER REPAIRED
£40-

POSTA AUSTRIACA
0 LIRE

Frau

Marianne Schlob.

Jungbunzlau
Koniginstrasse 2

£25-

W. V. 14-11

Kochwlg. Kamm

August Schneider
Adgarnungshdlg

Coln-Geitz
Tempelstr 89

0A/950 £25-

£30-

K. k. Landsturminfanterieregiment Leitmeritz No. 6

FELDPOST.
 Correspondenz-Karte.
 Dopisnica

Portofrei

An *Jann*
 Gosl *Arthur Kotschi*

Absender: — Felado: — Odesilatel.
 Nadawca: — Mittenic: — Pošiljatelj.

Abolmütman
E. Stelzig
Stien

in *Niedersedlitz*
 u *4 Dresden*
Reicherstrasse 36

1. Buchwald & Co., Saratow 0A/901 £30-

£25-



Hotel
£50-



£25 -



£25-



£35-



Herrn

P. W. Feldhaus Nachf.

Köln a/R.

Ch. R. S. 3000.

9A/901

£35-

£75-

LEO OPLATEK
WIEN
XVIII/1, WÄHRINGERSTRASSE 136

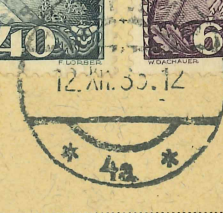

Wohlg.

Herrn Helmut Bosse



Königsberg a/Elbe

£75-

£30-

4. VII. 18 k. k. Kaiserliches Schützenregiment

Feldpostkarte.

Post f. d. ganze
und für den
Linn

Alle Rechte vorbehalten.

Verlag der k. u. k. Feldbuchhandlungen des 4. AK
(Qu.-Abt.)
Feldpost 340. — Auslieferung für das Hinterland:
Verlag Karl Harbauer, Wien und Leipzig.
W.-E. A. G.

Postmark: KUK. EUB. 454

Address: Frau
Heischmann
L Wien III.
Zyboldgasse 20

£30-

£25-

Miss E.M. Barlow
2000 F Street NW
Washington 6 DC
USA

Postmark: Wien

9A/940

£25-

£40-

EXAMINER 3052

Kriegsgefangenenpost gebührenfrei

WIEN 7
21X 412
4X

Oberfw. Johann Illner
 Nr. 60902 / 943
 Nr. 2. Prisoner of War Camp
 England

L. Chief Postal Censor
 £40-

NB. CARD.
£25-

Hochwollgeboren
 Frau
 Marie E. SACZ 1
 Majorwitwe
 im Pensionat
 Böhmen. Post: Dobruška

WEITERLEITEN

11. II. 1915

B. K. W. I. 269-116

REPLY CARD
USED 1912 FROM
DRESDEN TO
GRAZ. £30-

II

respektuárně inženýr
 inženýrský úřad
 pro
 výtvarný průmysl
 v Praze

inženýr
 Viktor Šuppantschitsch
 Josefsoflybora
 Graz. £30-
 Raubmünzstr. 3.

£40-

Carte
 1200
 200
 400

Monsieur H. Brudner
 Vous ne m'envoyez
 plus de presse courante.
 N'avez-vous rien
 d'intéressant pour
 moi
 salutations.
 De la Croix
 Rue de Pest

Monsieur H. Brudner
 OVER
 IV. Kremhelfplatz 28
 Wilmersdorf
 Berlin

f50

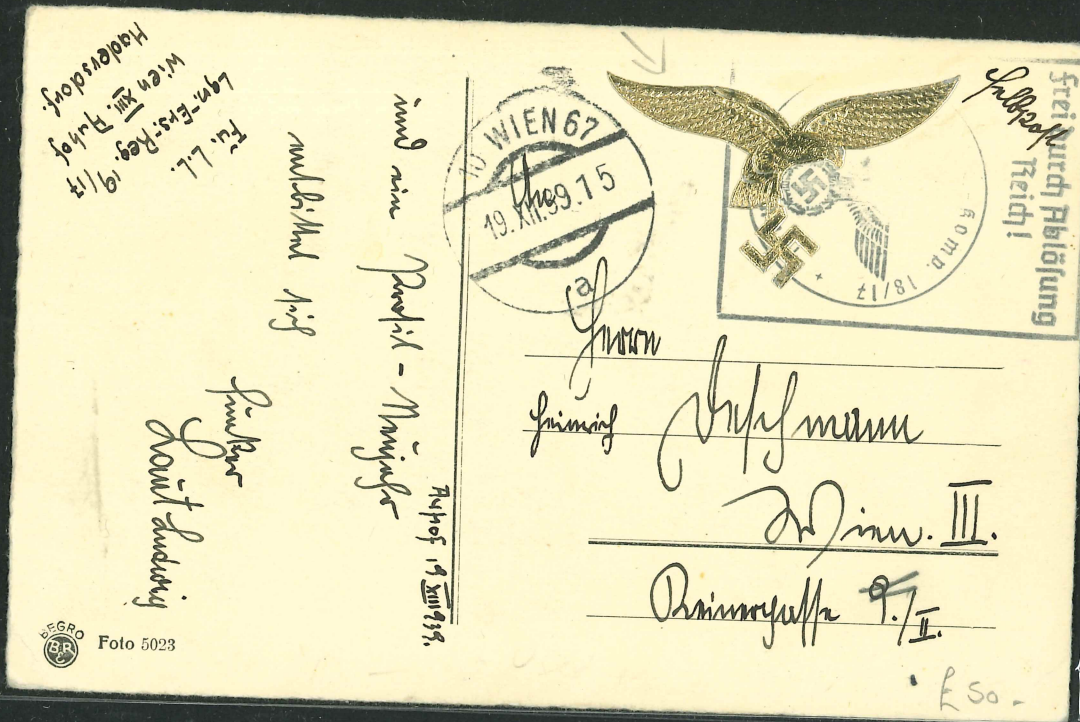

f50-

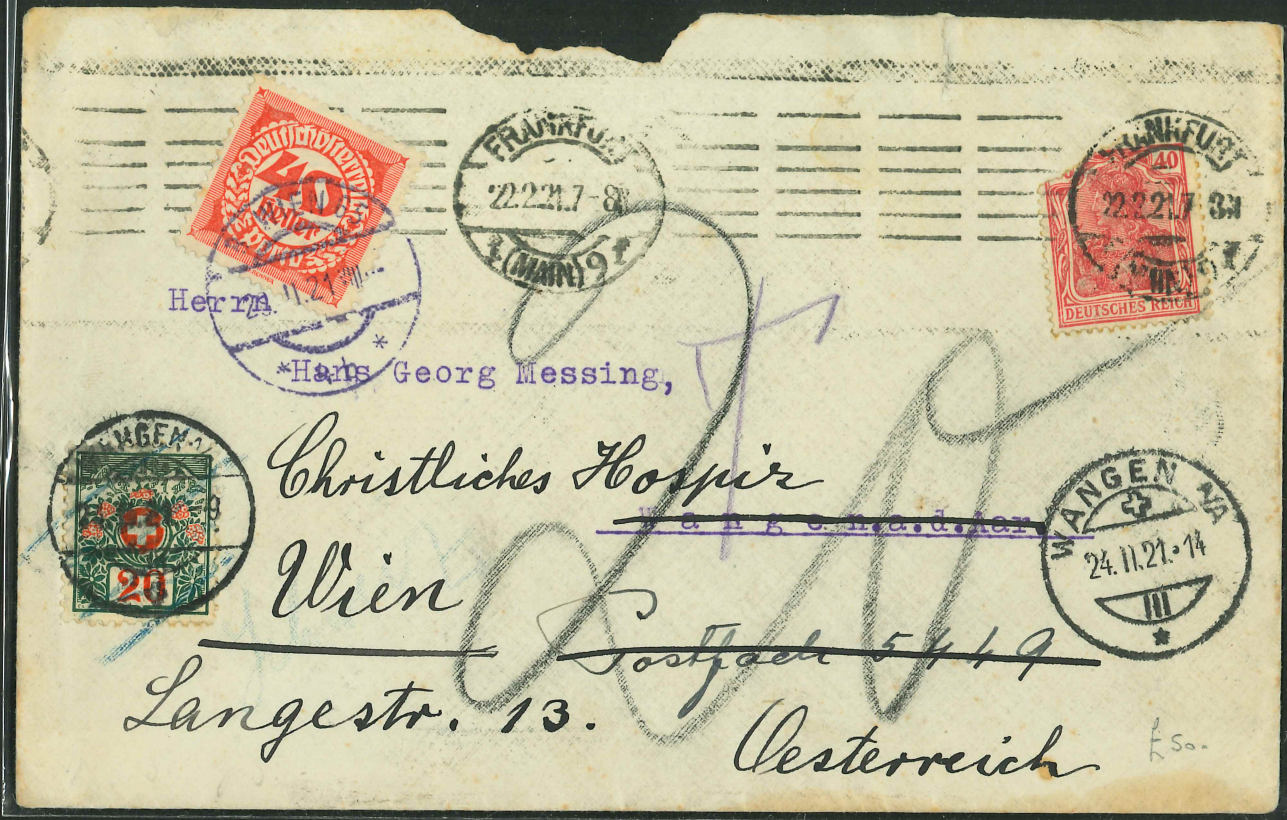

f50-



f55-



£35



£50



1912 To JAVA.
£50-



THE INVENTOR
OF THE POSTAL
CARD £40-



£30-

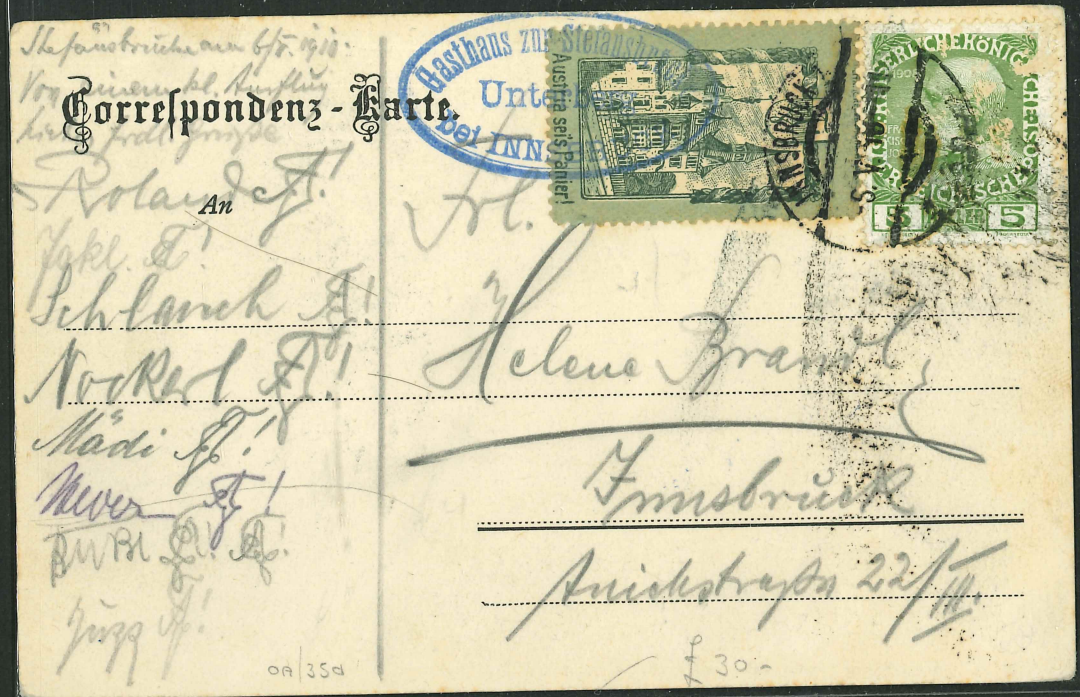

£30-

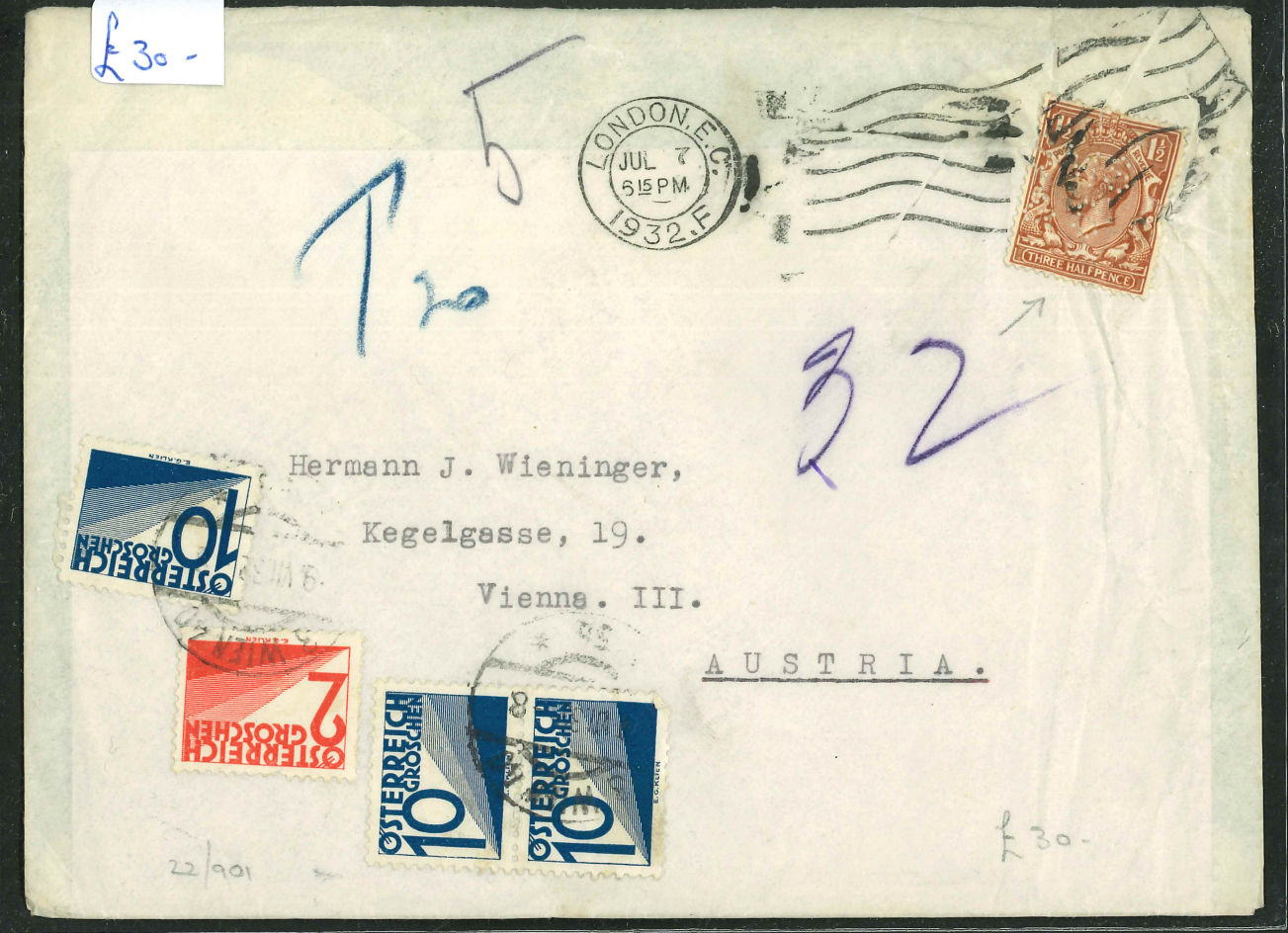

£30-



£30-



F40



PRIVATE STATIONERY WITH W.N. PERFIN.

£50.

Wilhelm Neuber, Wien,

VI/2, Brückengasse Nr. 1.

Pechel. Chem. Fabrik
 Buchtenberg in dem Gemeindeamt



Rek.

Winkel
 Rheingau

£50.