

MADAGASCAR

Timbres des Colonies Françaises de 1881 avec valeur en surcharge.

1889.



1891.



1891.



1891. — Vignettes typographiées.

8	9	10	11	12	13
5 c. noir s. vert.	10 c. noir s. vert-bleu.	15 c. bleu s. gris.	25 c. brun s. chamois.	1 fr. noir s. jaune.	5 fr. violet et noir s. gris.

1895. — Timbres de France de 1876-92 avec POSTE FRANÇAISE MADAGASCAR en surcharge.



MAJUNGA

1895. — Timbres de France de 1876-84 surchargés.

Surcharge manuscrite rouge.

1	2
0,15 s. 25 c. noir s. rose.	0,15 s. 1 fr. vert-olive.

Surcharge au cachet.

3	4
15 s. 25 c. noir s. rose.	15 s. 1 fr. vert-olive.

MADAGASCAR

POSTE LOCALE BRITANNIQUE

1895

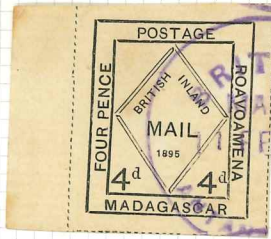

1895



55 62

MADAGASCAR

1896. — Timbres de France de 1876-92 avec valeur dans un ovale en surcharge.

23	24	25	26	27
5 s. 1 c. noir s. azuré.	15 s. 2 c. lilas-brun s. paille.	25 s. 3 c. gris.	25 s. 4 c. lilas-brun s. gris.	25 s. 40 c. rouge-orange.

1896-99. — Groupe allégorique. MADAGASCAR ET DÉPENDANCES dans le cartouche du bas. Dentelés 14 x 13 1/2.



Inscription en bleu-noir.



1900-06. — Id.



1902. — Timbres de 1896-99 surchargés.



MADAGASCAR

1902. — Id. Petits zéros.



Gros zéros.



1902. — Timbres de Diégo-Suarez de 1893 surchargés.

Petits zéros.

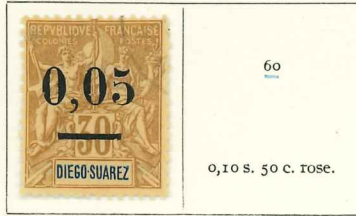

60
0,10 s. 50 c. rose.

Gros zéros.



60
0,10 s. 50 c. rose.

1903. — Zébu et palmier. Dentelés 11½.



MADAGASCAR

1908-17. — Transport en flanzane. Dentelés 13½ × 14.



1912. — Timbres de 1896-1900 surchargés.



1912. — Timbres de 1903 avec les mêmes surcharges.



MADAGASCAR

1915. — Timbre de la Croix-Rouge.



1921. — Timbres antérieurs avec nouvelle valeur en surcharge.

Timbre de 1903.

Timbres de 1896-99.



Timbres de 1908-17.



1922-26. — Type de 1908-17. Dentelés 13½ x 14.



MADAGASCAR

1922-27. — Timbres et types de 1908-17 avec nouvelle valeur en surcharge.



1927-28. — Type de 1908-17. Dentelés 13½ x 14.



1930-38. — Sujets indigènes. Dentelés 13½ x 14.



MADAGASCAR

1930-38. — Id. (Suite).



1931. — Timbres commémoratifs de l'Exposition coloniale. Sujets divers. Dentelés 12½.



1931. — Statue équestre du Général Gallieni. Dentelés 14.



MADAGASCAR

1932. — Timbres de 1908-17 avec nouvelle valeur en surcharge.



1936. — Type de 1931 (Général Gallieni). Format plus petit. Dentelés 13 1/2.



1937. — Commémoratifs de l'Exposition internationale de Paris. Dent. 13.



1938. — Effigie de Jean Laborde. Dentelés 13.



1938. — Pierre et Marie Curie. Dentelé 13.



1939. — Commémoratifs de la participation à l'Exposition de New-York. Dent. 12 1/2.



MADAGASCAR

1939. — Commémoratifs du 150^e anniversaire de la Révolution. Dentelés 13½ x 13.



1939-40. — Type de 1936 (Général Gallieni). Dentelés 13½.

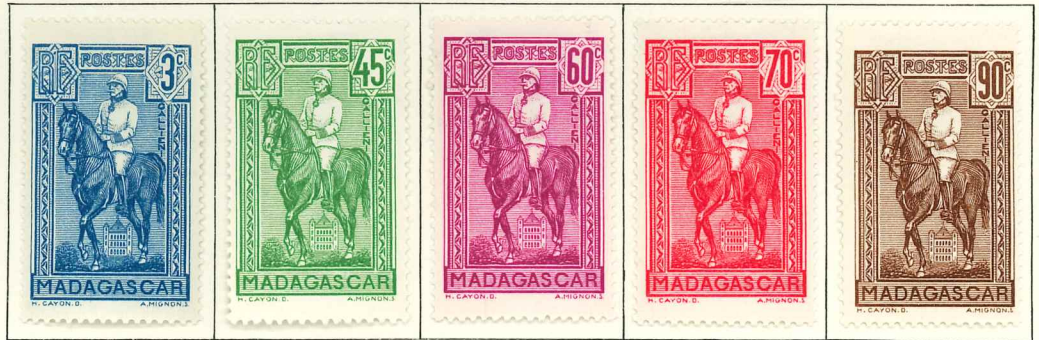

1939-40. — Type de 1938 (Jean Laborde). Dentelés 13.



MADAGASCAR

1941. — Série dite de la défense de l'Empire. Dentelés 13½.



1941. — Transport en filanzane et effigie du Maréchal Pétain. Dent. 12 x 12½.

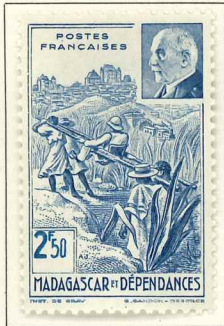

1942. — Comm. du centenaire du rattachement de Mayotte et Nossi-Bé à la France. Dent. 13 x 13½.



1942. — Timbres de 1930-39 avec SECOURS NATIONAL et valeur en surcharge.



1942. — Timbre de 1930-38 surchargé.



1942. — Timbres de 1930-42 avec FRANCE LIBRE sur une ligne en surcharge.

Timbres de 1930-38.



Timbre de 1939.



Timbre de 1942.



Timbre de 1930-38 avec nouvelle valeur en plus.



Même timbre avec nouvelle surcharge.



MADAGASCAR

1942. — Timbres de 1922-39 avec FRANCE LIBRE sur deux lignes en surcharge.

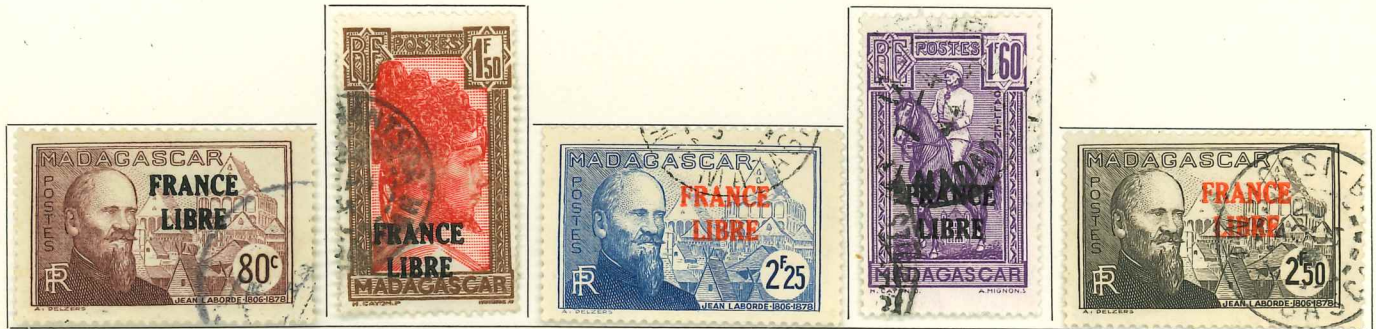

Nouvelle valeur en plus.

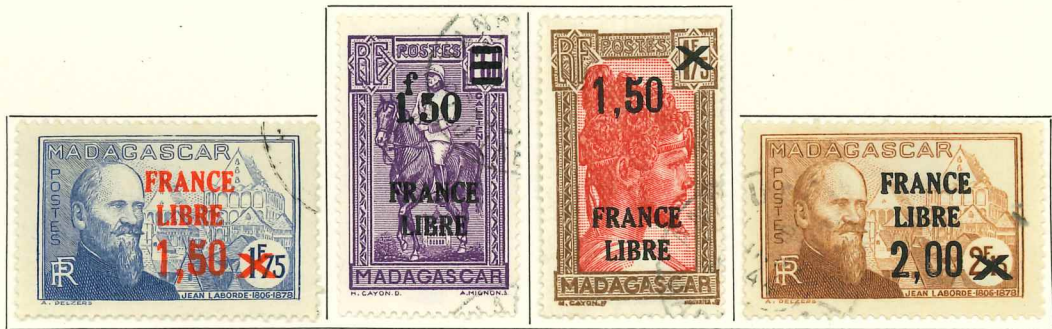

MADAGASCAR

1943. — Ravenala. Dentelés 14 x 14½.



1943-44. — Types de 1930-38 sans R. F. Dentelés 13½-14.



1944. — Timbres de 1941 avec valeur et ŒUVRES COLONIALES en surcharge.



MADAGASCAR

1944. — Timbres de 1943 surchargés.



1944. — Type de 1930-38. Dent. 13½ x 14.



1944. — Marianne. Dent. 15 x 14.



1945. — Timbres de 1943 surchargés.

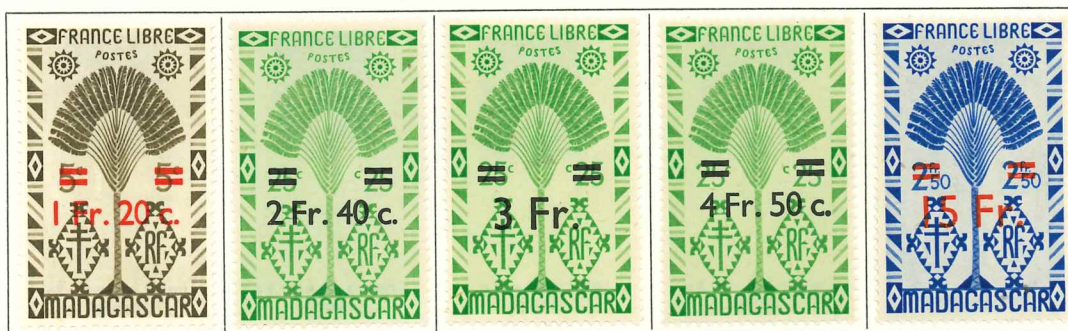

1945. — Gouverneur Eboué. Dent. 13.



MADAGASCAR

1946. — Sujets divers. Dentelés 13 1/2.
Danseur du Sud.



Zébus.



Types Sakalaves.



Général Galliéni.



Général Duchesne.



Général Duchesne.



Types Betsimisarakes.



Lt-Colonel Joffre.



1946. — Cinquantenaire du rattachement de Madagascar à la France. Dent. 13.

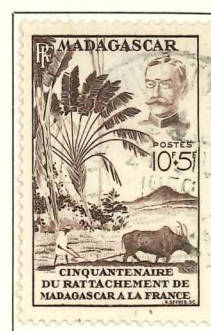

MADAGASCAR

1950. — Œuvres sociales de la France d'outre-mer. Dent. 13.



1952. — Médaille militaire. Dent. 13.



1954. — Sujets divers. Dent. 13.



1954. — Iyautey. Dent. 13.



1956. — Série « F. I. D. E. S. ». Dentelés 13.

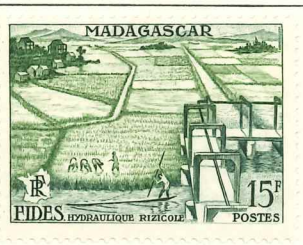
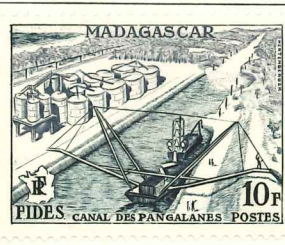
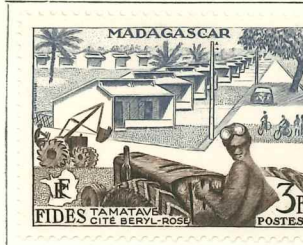

1956. — Le café. Dent. 13.



1957. — Produits agricoles locaux. Dent. 13.



MADAGASCAR

TIMBRES POUR LA POSTE AÉRIENNE

1935-38. — Carte de l'île (en rouge) et avion. Dentiés 13½.

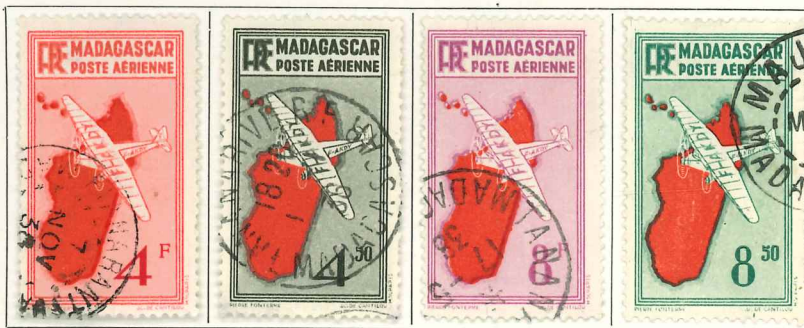
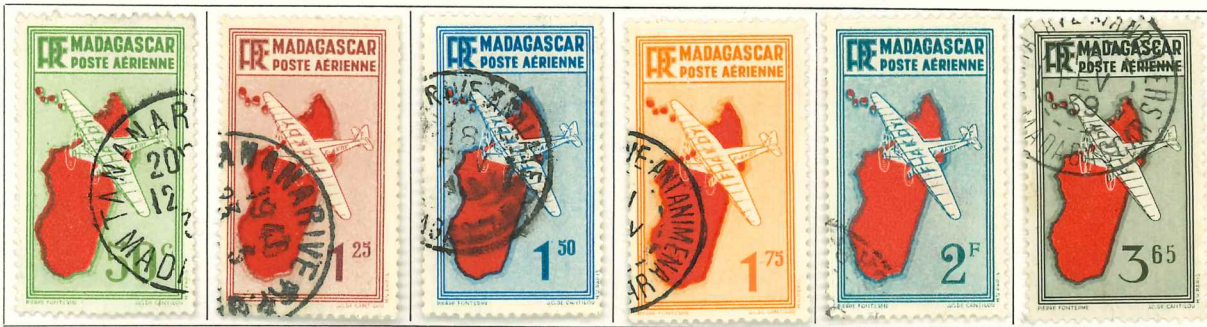

1939. — 150^e anniversaire de la Révolution. Dent. 13½ × 13.



MADAGASCAR

1941. — Type de 1935-38 (carte de l'île en rouge). Dentelés 13½.



1942-44. — Id. Sans R. F.



1942. — Emis au profit de l'œuvre de protection de l'enfance indigène. Dentelés 13.



1942. — Comm. de la Quinzaine impériale. D. 13.



MADAGASCAR

1942. — Timbres de 1935-38 avec FRANCE LIBRE en surcharge.



Nouvelle valeur en plus.



1943. — Avion et Croix de Lorraine. Dentelés 14 1/2 x 14.



MADAGASCAR

1944. — Avion. Dentelé 13.



1946. — Sujets divers. Dentelés.



1946. — Commémoratif de la Victoire. Dent. 12 1/2.



1946. — Tchad au Rhin. Dentelés 12 1/2.

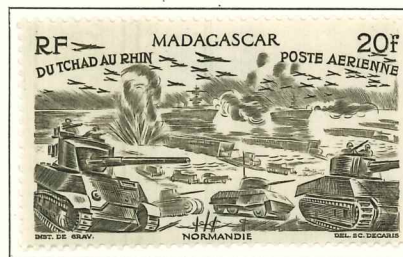
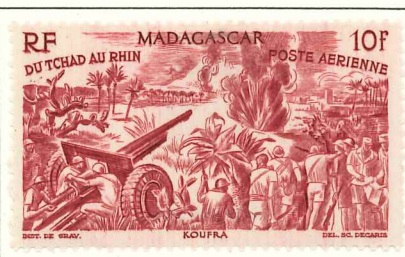

MADAGASCAR

Poste Aérienne 1945-1946

Par Avion

Monsieur Ravelomanosy ^{Gen.}

chez M^{me} ^{Gen.} ^{Gen.}

7, rue de Crat ^{Gen.}

MADAGASCAR ET DEPENDANCES
 POSTE AERIENE TANANARIVE
 20-17-15
 MADAGASCAR

NANCY

(France)

Par Avion

Mademoiselle Nicole Reeb

St Michel 3/Meurthe

MADAGASCAR ET DEPENDANCES
 Poste aérienne TANANARIVE
 Taxe perçue

14

Vosges

France

TANANARIVE
 21-17-15
 MADAGASCAR

MADAGASCAR

1949. — 75^e anniversaire de l'U. P. U. Dent. 13.

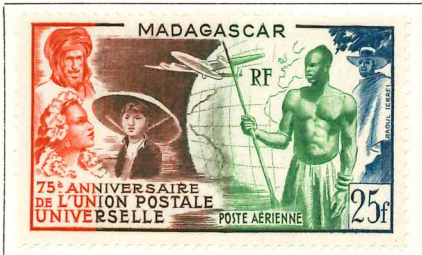

1952. — Route de Morondava. Dent. 13.

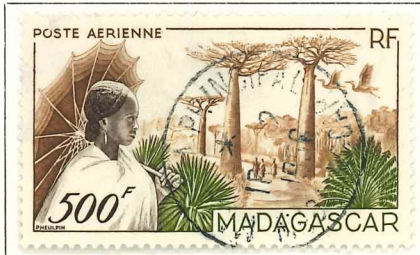

1954. — 10^e anniversaire de la Libération. Dent. 13.



Forêt de pachypodes.



1954. — Dentelés 13.
Viaduc d'Antsirabé.

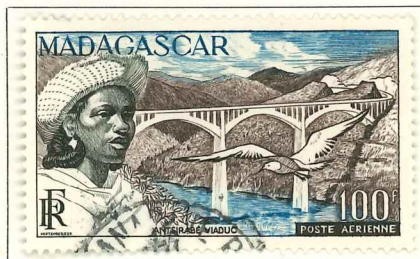

Lémuriens.



acheté 12/10 à 2/2/93

FCNP

François FELDMAN
10, rue Drouot
75009 PARIS
Tél. 45.23.10.22

Paris, le 02 FEVRIER 1993



F.C.N.P.
François FELDMAN
10, rue Drouot
75009 PARIS

Je soussigné François FELDMAN

atteste avoir examiné MADAGASCAR N° 2
D.S. 2/25c oblitéré T.S.

Photographié ci-contre François FELDMAN
10, rue Drouot
75009 PARIS
Cette pièce est authentique

acheté 829 F à 5/10/93

FCNP

François FELDMAN
10, rue Drouot
75009 PARIS
Tél. 45.23.10.22

Paris, le 05 Octobre 1993



F.C.N.P.
François FELDMAN
10, rue Drouot
75009 PARIS

Je soussigné François FELDMAN

atteste avoir examiné MADAGASCAR N° 1
D.S. 3/10c Noir & Vert oblitéré T.S.

Photographié ci-contre François FELDMAN
10, rue Drouot
75009 PARIS
Cette pièce est authentique

acheté 11750 F à 9/2/96

Bernard BEHR

EXPERT
près la Cour d'Appel de Paris
26, Avenue de l'Opéra
75001 PARIS
42 97 42 62



Je soussigné B. BEHR certifie que le timbre
photographié ci-dessus :

Pays MADAGASCAR

Emission de 1942

N° 255 A du catalogue YVERT ET TELLIER

est authentique

20 F bistre et bleu, oblitéré
superbe, rare.

lors de l'examen

Paris, le 9 FEVRIER 1996