

INDE FRANÇAISE

1892. — Groupe allégorique. ÉTABLISSEMENTS DE L'INDE dans le cartouche du bas. Dentelés 14 × 13½.



1900-07. — Id.



1903. — Timbres de 1892 surchargés.

20	21	22	23
0.05 s. 25 c. noir s. rose.	0.10 s. 25 c. noir s. rose.	0.15 s. 25 c. noir s. rose.	0.40 s. 50 c. rose.

1903. — Timbre fiscal surchargé.



5 de POSTES large.



INDE FRANÇAISE

1914. — Sujet ou paysage indigène. Centre noir. Dentelés 13½-14.



1915-16. — Timbres de la Croix-Rouge.



I

I

II

III

IV

V

INDE FRANÇAISE

1922. — Types de 1914. Dentelés 13½-14.



1922. — Timbre de 1914 surchargé.



1923-26. — Timbres de 1914-22 avec valeur en monnaie indigène en surcharge.



INDE FRANÇAISE

1923-26. — Id. (Suite).



1927. — Même type surchargé. Dentelés 14 × 13½.



1928. — Types de 1914 avec nouvelle valeur et traits sur l'ancienne valeur en surcharge. Dentelés 13½-14.



1929. — Types de 1914. Dentelés 13½-14.



INDE FRANÇAISE

1929. — Id. (Suite).



1931. — Timbres commémoratifs de l'Exposition coloniale de Paris. Dentelés 12½.



1937. — Commémoratifs de l'Exposition internationale de Paris. Dent. 13.



INDE FRANÇAISE

1938. — Pierre et Marie Curie. Dent. 13.



1939. — Comm. de la participation de la France à l'Exposition de New-York. Dent. 12 1/2.



1939. — Commémoratifs du 150^e anniversaire de la Révolution. Dentelés 13 1/2 x 13.



1941. — Série dite de la Défense de l'Empire. Dentelés 13 1/2.



1941. — Temple près de Pondichéry et effigie du Maréchal Pétain. Dentelés 12 1/2 x 12.



INDE FRANÇAISE

1941. — Timbres de 1923-26 avec FRANCE LIBRE en surcharge carmin.

128

15 ca. s. 20 c. rouge-orange et noir.

129

18 ca. s. 30 c. rose et noir.

130

1 fa. 3 ca. s. 35 c. brun et noir.

131 *b*

2 fa. 9 ca. s. 25 c. outr. et rouge-orange.

1941. — Timbres de 1929 avec FRANCE LIBRE en surcharge.



PHILIPPE ROUMET

Certificat N°21000454

Expert honoraire près la Cour d'Appel de Paris
Expert National honoraire agréé par la Cour de Cassation

17, rue Drouot - 75320 PARIS Cedex 09

Tél. : (33.1) 47 70 00 50

Paris, le 17 février 1999

Fax : (33.1) 47 70 41 17

Je soussigné Philippe ROUMET atteste avoir examiné :

Le timbre d'Inde France-Libre N°159 (du catalogue Yvert et Tellier) :

18ca sur 30c rose et noir, oblitéré sur petit fragment, sans réparation.

Photographiée ci-dessous

Cette pièce est authentique.



1939.



INDE FRANÇAISE

1941-43. — Id. (Suite).
Timbres commémoratifs de 1937.

171 12 ca. vert.	172 16 ca. rose carminé.	173 1 fa. 12 ca. rouge.	174 2 fa. 12 ca. bleu.
-------------------------	---------------------------------	--------------------------------	-------------------------------

Timbres commémoratifs de 1939.

175 1 fa. 12 ca. carmin.	176 2 fa. 12 ca. outremer.
---------------------------------	-----------------------------------

Croix de Lorraine et FRANCE LIBRE sur deux lignes.
Timbres de 1929.

Timbre de 1937.



1942. — Timbres de 1929 avec Croix de Lorraine, FRANCE LIBRE et valeur en surcharge.



Sans FRANCE LIBRE.



INDE FRANÇAISE

1943. — Timbres de 1929 avec Croix de Lorraine, FRANCE LIBRE (oblique) et valeur en surcharge.



INDE FRANÇAISE

1942. — Fleurs de lotus, Dentelés 14 x 14 1/2.



INDE FRANÇAISE

1943. — Id. (Suite).
Timbres commémoratifs de 1937.

230X

8 ca. violet.

230Y	230Z	230AA	230BB
12 ca. vert.	16 ca. rose carminé.	1 fa. 12 ca. rouge.	2 fa. 12 ca. bleu.

Timbres commémoratifs de 1939.

230CC	230DD
1 fa. 12 ca. carmin.	2 fa. 12 ca. outremer.

1944. — Timbres de 1941 avec ŒUVRES COLONIALES et plus-value en surcharge.

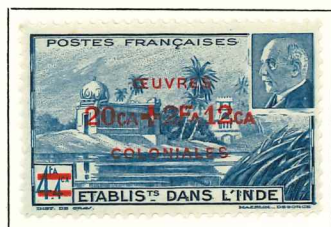

1944. — Marianne. Dent. 15 x 14.



1945. — Gouverneur Eboué. Dent. 13.

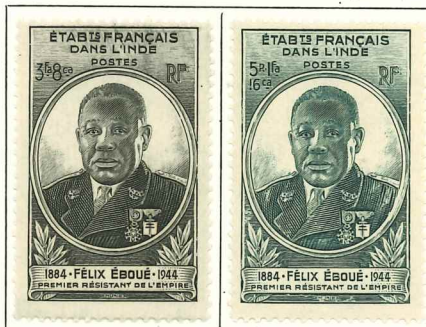

INDE FRANÇAISE

1948. — Sujets divers. Dentelés 13½.

Apsara.



Dvarabalagar.



Vichnou.



Dvarabalagar.



Gardien de Temple.



Un des Tigoupalagar.



INDE FRANÇAISE

1950. — Emis au profit des œuvres sociales. Dent. 13.



1952. — Ascète brahmanique. Dentelés 13 1/2.



1952. — Centenaire de la médaille militaire. Dent. 13.



INDE FRANÇAISE

TIMBRES POUR LA POSTE AÉRIENNE

1942. — Avion et croix de Lorraine. Dentelés 14 1/2 x 14.



1942. — Emis au profit de l'œuvre de protection de l'enfance indigène. Dent. 12 1/2 x 13 1/2.



1942. — Comm. de la Quinzaine impériale. Dent. 12 1/2 x 13 1/2.



1946. — Comm. de la Victoire. Dent. 12 1/2.

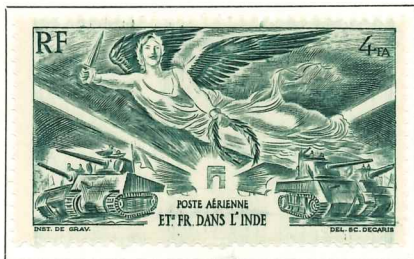

1946. — Tchad au Rhin. Dent. 12 1/2.

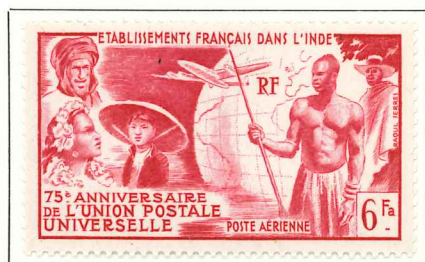
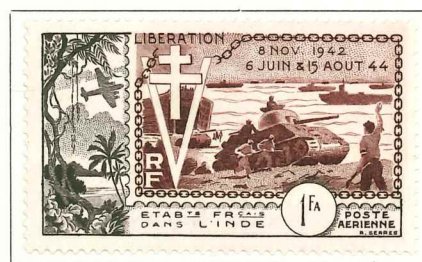

INDE FRANÇAISE

1948. — Temple de Chindambaram. Dent. $12\frac{1}{2} \times 13\frac{1}{2}$.1949. — Sujets divers. Dentelés $13\frac{1}{2} \cdot 12\frac{1}{2}$.1949. — 75^e anniversaire de l'U. P. U. Dentelé 13.1954. — 10^e anniversaire de la Libération. Dent. 13.

INDE FRANÇAISE

1937. — Exposition internationale « Arts et Techniques ».

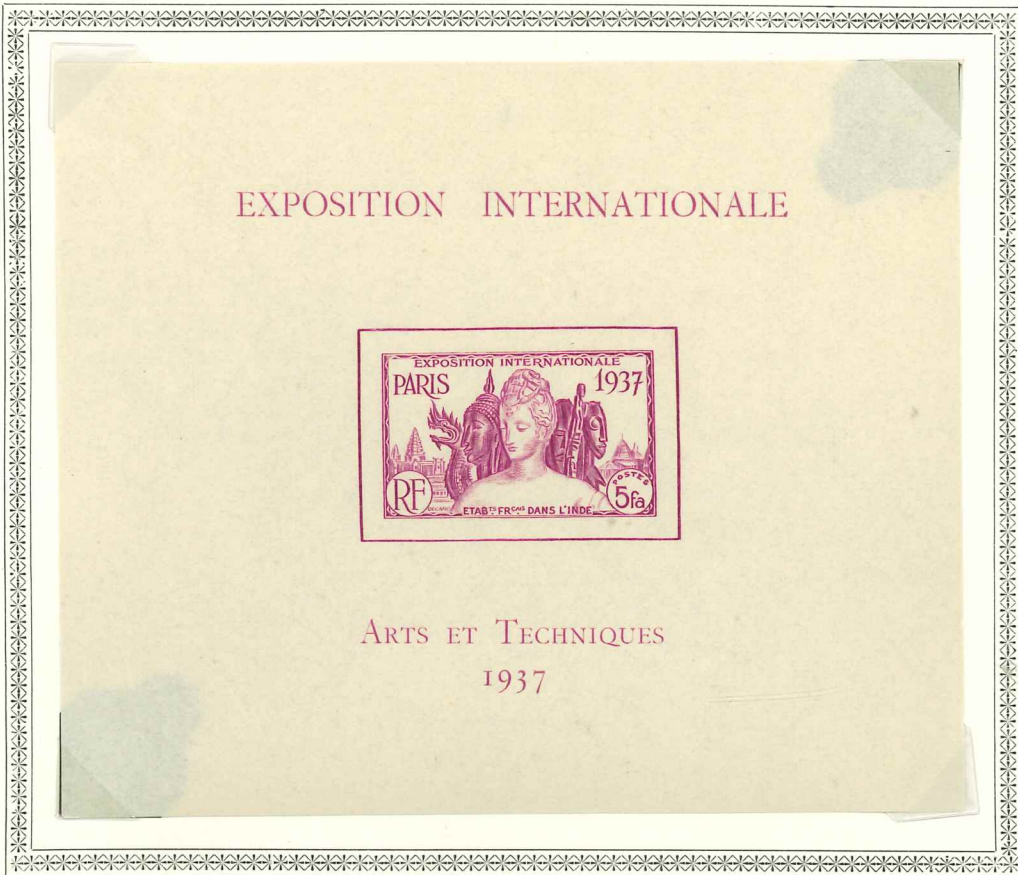

EXPOSITION INTERNATIONALE



ARTS ET TECHNIQUES
1937