

CARNET DE 10 TIMBRES-POSTE de 0'15. 1'50

*Soies
artificielles*



Pierre VIRGILE-CHAREYRE, S.A. S^tFortunal (Ardèche)

MAGYRON

28, rue Bergete, PARIS (9^{me}).

re publicite veuillez
le limbre, le talon correspondant



os de vos lettres



CHARMES
LYON



LYON

ANTINEA pour cravates



MOUSMÉE soies à coudre cordonnets

EDELWEISS pour sweaters



MELUSINE pour mélange de laine

PENDENTIF pour pull-overs



ALGEROISE pour Brogeries

Soie plume VESTALE pour tricots



COLETTE simili pour coupures

SALAMBO pour Franges



PAILLE ARTIFICIELLE pour ensembles



Type III



n° 191

Type I



Type II

n° 191



n° 192



Béziers Philatélie 12 Rue TRENCANEL 34500 Béziers



N° 191

Neufs ++ + Obl
cote Prix : 3650









R NIMES
N° 364



Monsieur Le Maire
de Magalas
Hérault



Établissements Édouard FAURE

Magasins, Bureaux et Ateliers ÉLECTRO-MÉCANIQUE

11, Rue Fourier (angle rue Boieldieu)



BÉZIERS



MONSIEUR CAMILLE GRANIER

MAIRE DE LA COMMUNE DE

MAGALAS







Monsieur le Maire
à Magalas

Herault



*Abonnement
d'eau
Liquidation*

Monsieur Granier

Maire

Magalas

Herault





Commémoratif de Ronsard.



75 c. bleu s. azuré.

1924-25

Commémoratifs de l'Exposition des Arts décoratifs.



10 c. vert-noir et jaune.



15 c. bleu-vert et vert.



25 c. violet-brun et lilas-brun.



25 c. gris-bleu et violet.



75 c. gris et outremer.



75 c. bleu foncé et bleu.









n° 219



n° 220

Béziers Philatélie 12 Rue TRENCVEL 34500 Béziers



N° 219 Neufs ++ + Obl
cote Prix : 9650



n° 223



n° 224







n° 206

n° 206



n° 207



n° 208



n° 240

n° 240

1927

Bloc commémoratif de l'Exposition philatélique de Strasbourg.



1927

1927

Commemoratif de Berthelot.

Commemoratifs de la visite de la légion américaine.



90 c. rouge.

90 c. rouge.

1 fr. 50, outremér.

→ 7.10.27 R.E.

Timbres émis au profit de la Caisse d'Amortissement.
Timbres surchargés.

1927



+ 10 c. s. 40 c. bleu. + 25 c. s. 50 c. olive. + 50 c. s. 1 fr. 50, rge-orge.

1928



+ 10 c. s. 40 c. violet. + 25 c. s. 50 c. rge-br. + 50 c. s. 1 fr. 50, lilas.

1929



+ 10 c. s. 40 c. vert. + 25 c. s. 50 c. rose-lil. + 50 c. s. 1 fr. 50, rge-br.

1930



+ 10 c. s. 40 c. rose. + 25 c. s. 50 c. brun. + 50 c. s. 1 fr. 50, viol.

1931



+ 10 c. s. 40 c. vrt-olive. + 25 c. s. 50 c. violet. + 50 c. s. 1 fr. 50 rge.

Timbres gravés.

1928



Le Travail.

1929



Sourire de Reims.

1931



Provinces françaises.

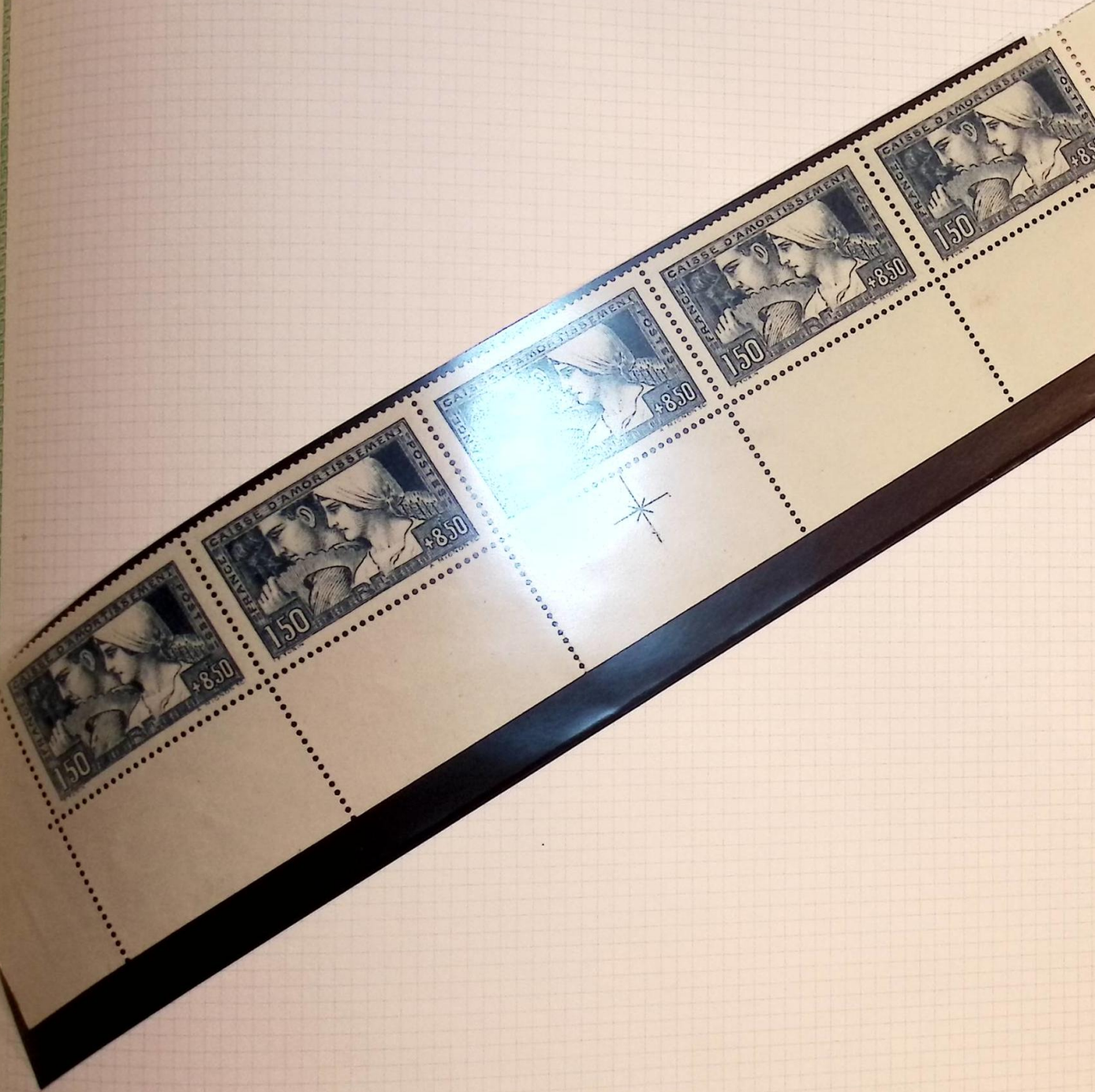

Commemoratif de Jeanne d'Arc.

1929



50 c. bleu. 50 c. bleu foncé.

Commemoratif de l'Exposition philatélique du Havre.



2 fr. rouge-orange et vert.

1929-32 Arc de triomphe.



2 fr. brun-rouge.

1150 (2003)

81 (2003)

Cathédrale de Reims.



Type I.

43



Type I.



Type II.



Type III.



Type II.

267

Port de la Rochelle.



Type I.

428 2003



Type II.



Type III.

168 2003

Pont du Gard.

Denté 13 (1931)

Dentelés 13.

Denté 13 1/2 (1929)



Type I.



Type II.

462 2003

CARNET de 20 TIMBRES-POSTE de 0 fr. 50 10 fr.

L'homme Chic porte la Bretelle CH. GUYOT

Exiger le nom CH. GUYOT sur chaque paire.
En vente dans toutes les bonnes maisons de détail.



21. 2.

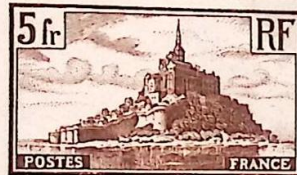

T. III



T. III

-279735

MATINE
ERES
cents



QUI RIT
pour les
enfants

DENTIFRICES
BENEDICTINS
DE SOULAC



DENTIFRICES
BENEDICTINS
DE SOULAC



DENTIFRICES
BENEDICTINS
DE SOULAC



DENTIFRICES
BENEDICTINS
DE SOULAC



DENTIFRICES
BENEDICTINS
DE SOULAC



LE VIN
EST UN
ALIMENT

LE VIN
EST UN
ALIMENT

LE VIN
EST UN
ALIMENT

LE VIN
EST UN
ALIMENT

LE VIN
EST UN
ALIMENT



21.2

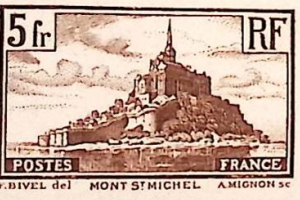
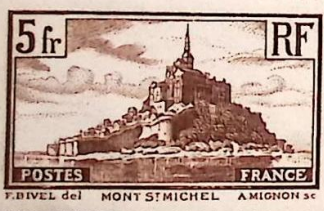

T. III

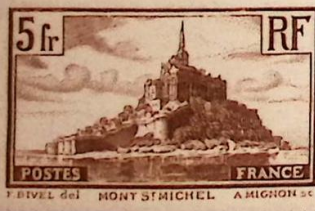

T. IV

-21.9135

T. II

Femme Fachi
 1930 - 1931
 Exposition Coloniale
 Internationale
 de Paris



n° 270



n° 271

n° 271



n° 272

n° 272

n° 272



n° 272

n° 272



n° 272



n° 273



n° 273



n° 274

n° 274



1A



-9.2.35

21.2.35



14.5.38

B



n° 297 B

n° 297 B

n° 297 B



-9.7.36



27.7.38











284



284 A



285



-5. 9. 32



286 T.I



286 T.I



286 T.II



286 T.II



296 T.II



284



288



289



24.3.37



290

290



15.12.36



291



292

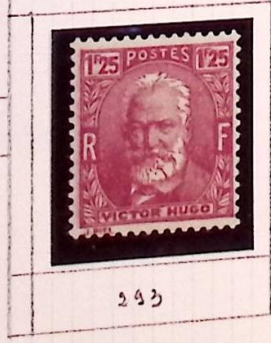

293



-6.12.34

1934
Timbre surchargé.



50 c. s. 1 fr. 25, olive.

1935
« Normandie ».



1 fr. 50, bleu.

1 f. 50, bleu clair.

1935
V. Hugo.

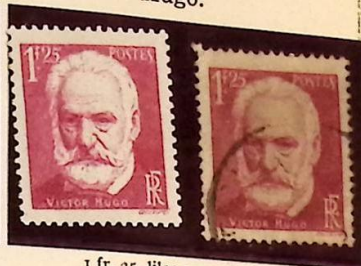

1 fr. 25, lilas-rose.

Rivière bretonne.



2 fr. vert.

1935
Saint-Trophime d'Arles.



3 fr. 50, brun.

1 fr. 50, rose carminé.

Richelieu.

Delessert.



75 c. vert.

J. Callot.



75 c. rouge-brique.

1936
Emis au profit des réfugiés
politiques.



75 c. + 50 c. violet.

Emis au profit des chômeurs intellectuels.



50 c. + 10 c. bleu.

50 c. + 2 fr. rouge-brique.

1936
Ampère.



75 c. brun.

1936
Le moulin de Daudet.



2 fr. outremer.



19. 2. 36

310



21. 2. 36

310



- 8. 5. 36

311

Enfants des chômeurs.



50 c. + 10 c. rouge-brique.

1936

Pilâtre de Rozier.



75 c. bleu.

Rouget de Lisle.



20 c. vert.

La Marseillaise.



40 c. brun.

Commemoratifs de l'inauguration du monument Canadien de Vimy.



75 c. rouge-brique.



1 fr. 50, bleu.

Commemoratifs de la mort de Jaurès.



40 c. rouge-brique.



1 fr. 50, outremer.

Commemoratifs de la 100^e traversée aérienne de l'Atlantique.



10 fr. vert foncé.

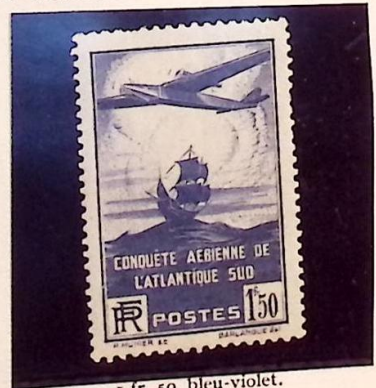

1 fr. 50, bleu-violet.

Emis en faveur de la Paix.



1 fr. 50, bleu.

Type de 1935 (Chômeurs Intellectuels) surchargé.



50 c. + 20 c. rouge.



100

29. 6. 36



25. 7. 36



27. 7. 36



3. 8. 36



16. 9. 36



4. 8. 36

316



336

5. 3. 37

Timbres de propagande pour l'Exposition internationale de Paris.



20 c. lilas.

30 c. vert-bleu.

40 c. outremer.

50 c. rouge-orange.



90 c. rose carminé.

1 fr. 50, outremer.

Emis au profit des chômeurs intellectuels.

J. Callot.

Berlioz.

V. Hugo.

Pasteur.



20 c. + 10 c. brun carminé.

40 c. + 10 c. vert.

50 c. + 10 c. rouge-brique.

1 fr. 50 + 50 c. outremer.

Corneille.

Commémoratif du championnat de ski.



1 fr. 50, bleu-violet.



75 c. brun carminé.

Timbre de propagande pour l'Exposition internationale de Paris.



1 fr. 50, bleu-vert.

Emis en souvenir de l'aviateur Mermoz.



3 fr. violet.



30 c. vert foncé.



3 fr. gris-violet.





7



11.8.36





1937

208

334



-112337

335



6.4.37

338

Emis au profit des chômeurs intellectuels.
Anatole France.



30 c. + 10 c. vert.

Emis au profit des réfugiés politiques.

Rodin.

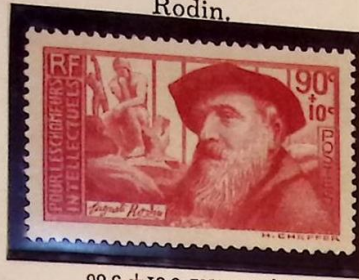

90 c. + 10 c. rose carminé.



50 c. + 25 c. bleu-gris.

Commemoratifs du 13^e Congrès des chemins de fer.

Descartes.



30 c. vert.



1 fr. 50, outremer.



Discours sur la Méthode.



Discours de la Méthode.

Emis au profit des œuvres sociales et sportives des P.T.T.

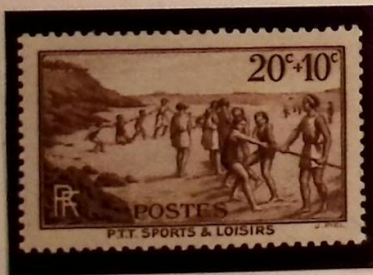

20 c. + 10 c. brun.



50 c. + 10 c. brun-violet.



40 c. + 10 c. brun-rouge.

Victoire de Samothrace.

Pierre Loti.



50 c. + 20 c. rose carmine.



30 c. vert.

55 c. rouge.

Pour sauver la race.



65 + 25 c. brun-rosé.



25.5.37

13.4.37

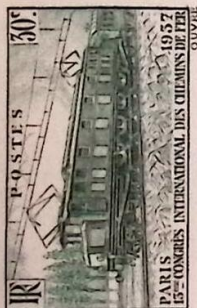

31.5.37



21.5.37



22.4.37

341



341

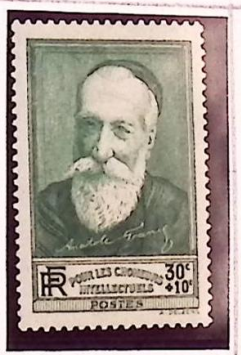
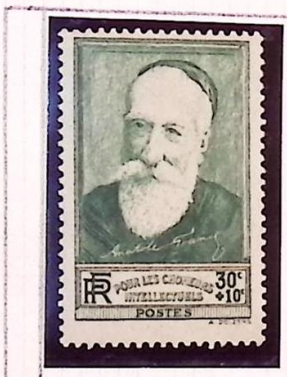

343



353



28.5.37

342





27.7.37



28.7.37



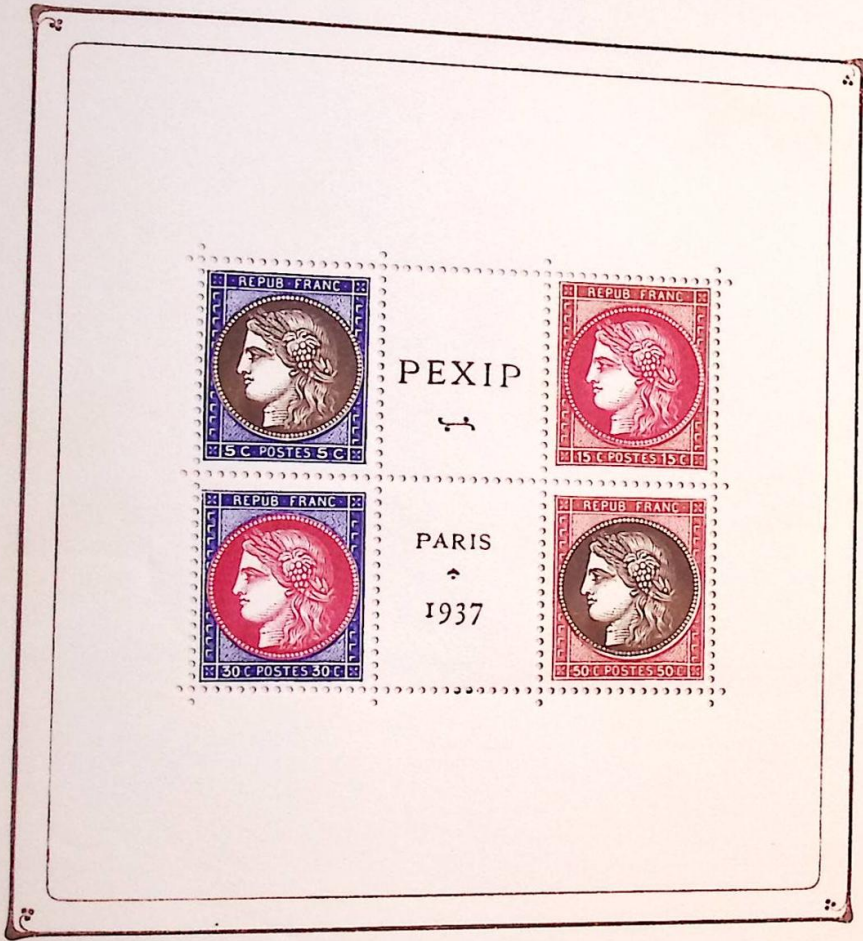

Atelier de Fabrication des Timbres-Poste.

Commemoratif du 150^e anniversaire de
la Constitution des Etats-Unis d'Amérique.



1 fr. 75, outremer.

1937

Timbre au type Paix
surchargé.



80 c. s. 1 fr. orange.

Col de l'Iseran.



90 c. vert foncé.



30 c. rouge sombre (I). 30 c. rouge sombre (II).

1937-39

Semeuse.



35 c. vert.



50 c. bleu-turquoise.

Type Paix.



55 c. violet.

60 c. bistre.

65 c. outremer.

80 c. orange.

90 c. vert.

90 c. outremer.

1 fr. rose.



1 fr. 25, rose-carm.

1 fr. 40, lilas.

Cérès.



1 fr. 75, bleu.

2 fr. rose-rouge.

2 fr. 25, outremer.

2 fr. 50, vert.

3 fr. lilas-rose.



14.9.37





64851

16.10.37

23.10.37



12.1.38



110-



4.11.38





23.11.37



24.10.38



-5.10.38



2.1.10.38



14.10.38







Charcot.



65 c. + 35 c. vert-bleu.

90 c. + 35 c. lilas-rose.

Versailles.



1 fr. 75 + 75 c. bleu.

Gambetta.



55 c. lilas.

Emis au profit des chômeurs intellectuels.

A. France.



30 c. + 10 c. brun-rouge.

J. Callot.



35 c. + 10 c. vert-bleu.

Berlioz.



55 c. + 10 c. lilas.

Victor Hugo.

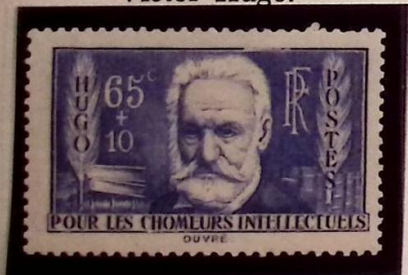

65 c. + 10 c. outremer.

Rodin.



1 fr. + 10 c. carmin.

Pasteur.



1 fr. 75 + 25 c. bleu.

1938

A la gloire de l'Infanterie.



55 c. + 70 c. br.-viol.

65 c. + 1 fr. 10, bl.-vert.

Au Service de Santé.



55 c. + 45 c. rouge.



24.3.38



15.4.38



26.4.38



15.4.38 20.4.38

Champenoise.



1 fr. 75, bleu.

1938

Arc de triomphe d'Orange.



2 fr. brun-gris.

Avignon.



3 fr. brun-rouge.

Mineurs.



2 fr. 15, brun-lilas.

Vincennes.



10 fr. brun s. azuré.

Carcassonne.



5 fr. outremer.

Saint-Malo.



20 fr. vert foncé.

La Fontaine.



55 c. vert foncé.

Coupe de football.



1 fr. 75, outremer.

Clément Ader.



50 fr. outremer.

Cathédrale de Reims.



65 c. + 35 c. outremer.

Rapatriés d'Espagne.



65 c. + 60 c. rouge-carm.

Visite des souverains anglais.



1 fr. 75, outremer.

Pierre et Marie Curie.



1 fr. 75 + 50 c. outremer.

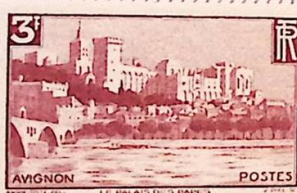
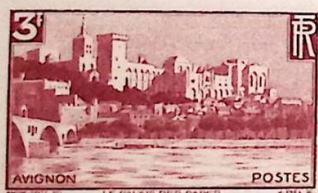

20. 5. 38

1274.38

18. 5. 38



24. 6. 38



16. 6. 38



27. 6. 38



27. 7. 38



23.5.38



13.6.38



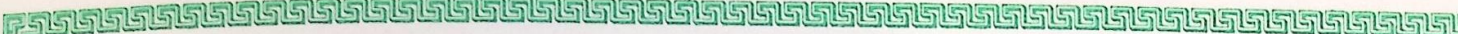











24.3.39



-3.5.40



16.12.41



19.12.41



10.2.42



17.2.42



-3.3.42







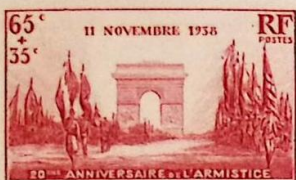

30.9.38



15.12.38



17.11.38



-4.1.39

1939

Victimes de la guerre.



90 c. + 35 c. brun-gris.

Cézanne.



2 fr. 25, bleu-vert.

Croix-Rouge.



90 c. + 35 c. n° et bleu.

A la gloire du Génie.



70 c. + 50 c. rouge.

Orphelins des P.T.T.



90 c. + 35 c. bleu-vert.

Clemenceau.



90 c. outremér.

Exposition de New-York.



2 fr. 25, outremér.

Enfants des chômeurs. Tour Eiffel.

Centenaire de la photographie.



2 fr. 25, bleu.



90 c. + 35 c. rge-brique.



90 c. + 50 c. lil.-rose.

Exposition de Liège.



2 fr. 25, outremér.

Iris.



1 fr. vert.

Puvis de Chavannes.

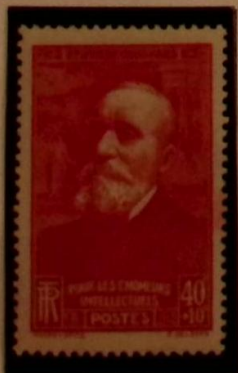

40 c. + 10 c. rouge.

Claude Debussy.



70 c. + 10 c. brun-lilas.

Balzac.



90 c. + 10 c. lilas-rose.

Claude Bernard.



2 fr. 25, + 25 c. outremér

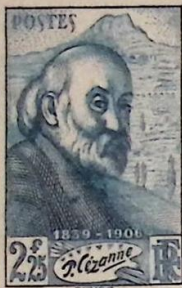
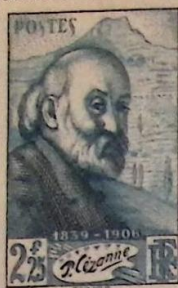

ca.
2

17. 2. 39

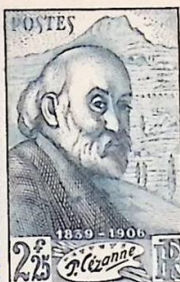
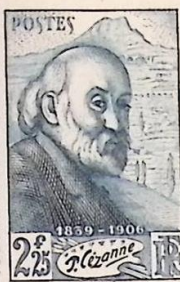

23. 2. 39

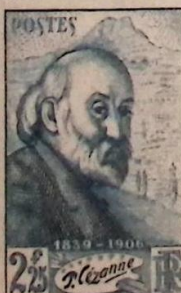
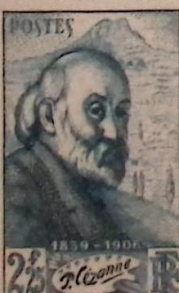

A
11

21. 2. 39



13. 3. 39



6.4.39



31.3.39



9.5.39



31.3.39



11.4.39

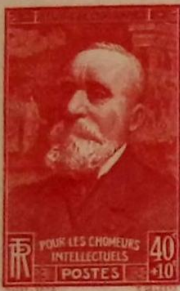

12.5.39

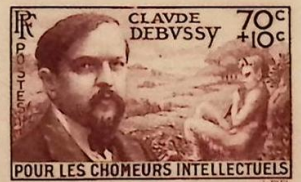
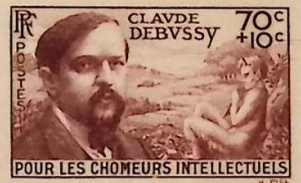

3.5.39



5.5.39



3.4.39



11.5.39



6.5.40





-9.5.39



-1.6.39



26.6.39



12.1.40



18.1.40

trillés
O.
425

és
7.
5

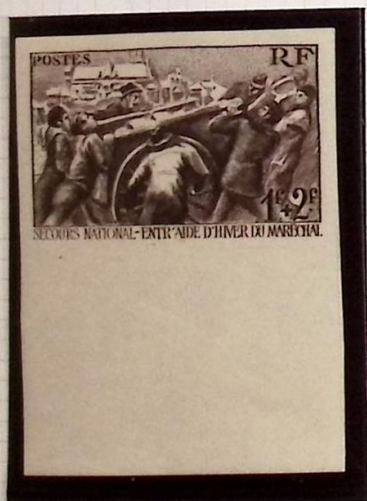
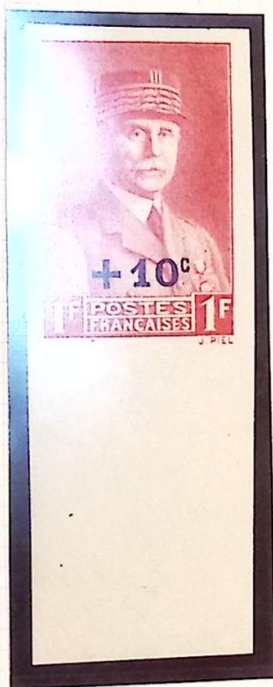

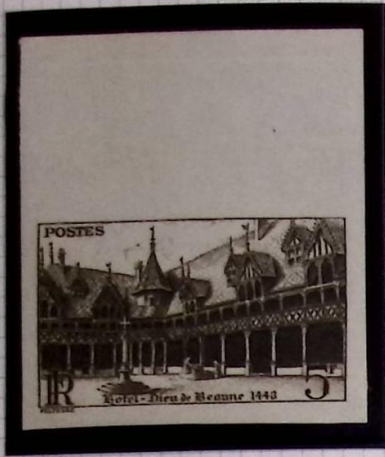

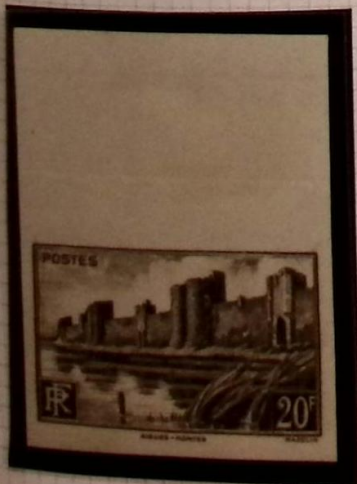
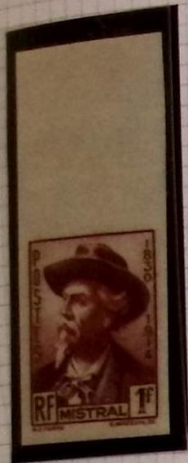



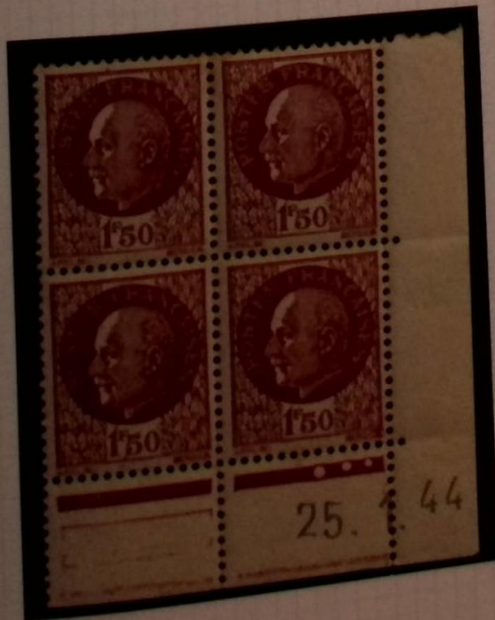
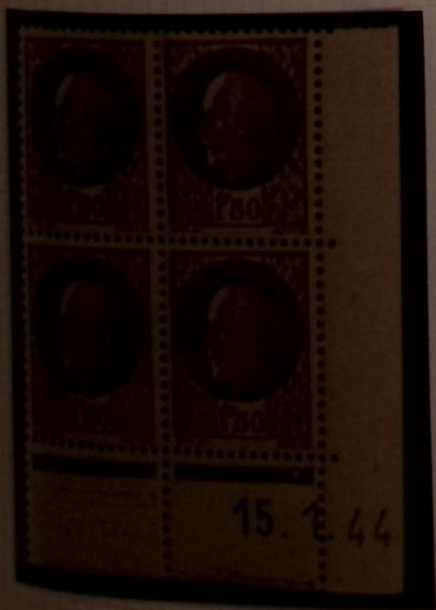
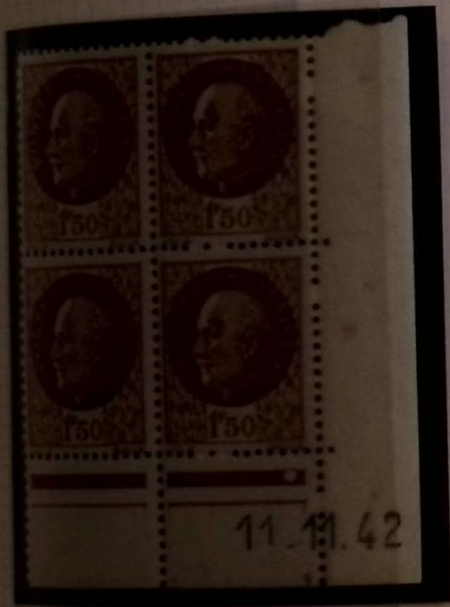



DELRIEU, 36 Rue des Artistes, PARIS (14^e)

CARNET DE 20 TIMBRES-POSTE
 POSTES **DE 1^F 50. 30 FR^S** FRANÇAISES

ACHETER UN BILLET DE LA **LOTERIE NATIONALE**

C'EST CORRESPONDRE

AVEC LA CHANCE

Ecrivez à la Fortune



Elle vous répondra

DELRIEU, 36 Rue des Artistes, PARIS (14^e)

CARNET DE 20 TIMBRES-POSTE
 POSTES **DE 1^F 50. 30 FR^S** FRANÇAISES

ACHETER UN BILLET DE LA **LOTERIE NATIONALE**

C'EST CORRESPONDRE

AVEC LA CHANCE

Ecrivez à la Fortune



Elle vous répondra

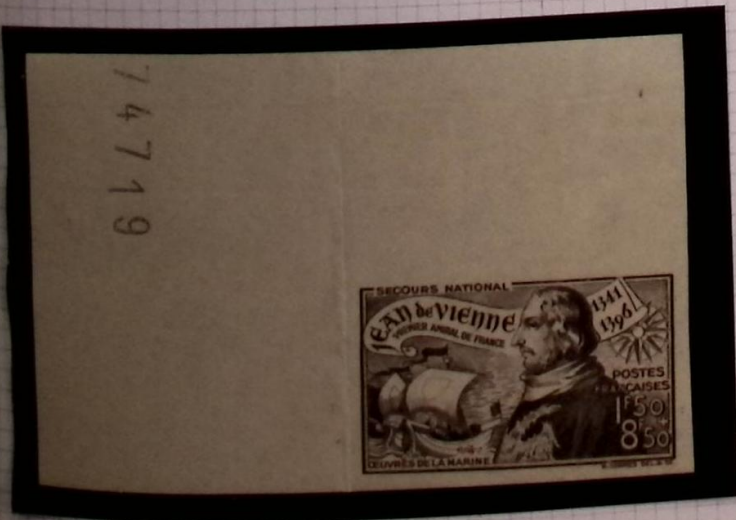



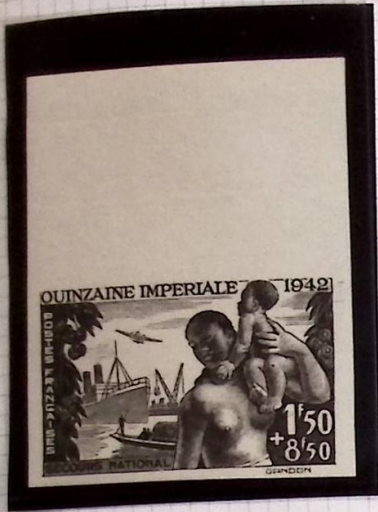





.42

-7.7 43

-1.2.44

17.9.42

15.12.42

12.1.43

BLOC DE FRANCHISE
DU CORPS EXPÉDITIONNAIRE



DE LA LÉGION DES VOLONTAIRES FRANÇAIS
CONTRE LE BOLCHEVISME





1942. — Triptyque de la Légion tricolore.



1 f. 20 + 8 f. 80, bleu et 1 f. 20 + 8 f. 80, rouge.

1943. — Secours national.

Maréchal Pétain.



2 f. + 12 f. bleu.

1 f. + 10 f. bleu.

1 f. + 10 f. rouge.

2 f. + 12 f. rouge.

Travail, Famille, Patrie.



1 f. 20 + 1 f. 40, violet-br.

1 f. 50 + 2 f. 50, rouge.

2 f. 40 + 7 f. brun.

4 f. + 10 f. violet-brun.

5 f. + 15 f. rouge-brun.

1942

1943

Le Beffroi d'Arras.

Effigie du Maréchal Pétain.



10 fr. vert.



1 fr. + 10 fr. bleu.



1 fr. + 10 fr. rouge.



2 fr. + 12 fr. bleu.



2 fr. + 12 fr. rouge.



Armoiries des provinces françaises.



5 fr. outr., rge et jne. 10 fr. noir et jne-br. 15 fr. outr., rge et jne. 20 fr. br., outr. et jne.

Lavoisier.



4 fr. bleu-violet.

Secours national.

Maréchal Pétain.

Travail.

Famille.

Patrie.

Maréchal Pétain.



1 fr. 20 + 1 fr. 40, viol.-br. 1 fr. 50 + 2 fr. 50, rge. 2 fr. 40 + 7 fr. brun. 4 fr. + 10 fr. viol.-brun. 5 fr. + 15 fr. rge-brun.

Paysage du Dauphiné.

5° Centenaire de l'Hôtel-Dieu de Beaune.



20 fr. vert foncé.



4 fr. bleu.



4 fr. bleu-gris.