

CARTE-LETTRE



M _____

L 4 Pour ouvrir la carte-lettre, déchirer en suivant le pointillé.

13

CARTE-LETTRE



Vendue 5 Centimes

M _____

n° 11 Pour ouvrir la carte-lettre, déchirer en suivant le pointillé.

M^{eur} Blanchefort
vins en gros à

Briey

M^{lle} et M^{elle}



CARTE POSTALE



EXPÉDITEUR

DESTINATAIRE

M _____

M _____

CARTE-LETTRE



M _____

Pour ouvrir la carte-lettre, déchirer en suivant le pointillé.

13



13

CARTE POSTALE

Ce côté est exclusivement réservé à l'adresse.



M _____

CARTE POSTALE

RÉPONSE

Ce côté est exclusivement réservé à l'adresse.

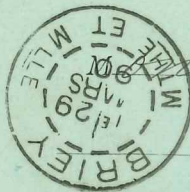

Monsieur Blanchefort
Briey

Neurthe et Moselle

CARTE POSTALE

Ce côté est exclusivement réservé à l'adresse.



M _____

CARTE POSTALE

Ce côté est exclusivement réservé à l'adresse.



Monsieur A. Blanchefort
Briey
Neurthe et Moselle

La carte ci-jointe est destinée à la réponse.

CARTE POSTALE

Ce côté est exclusivement réservé à l'adresse.



M Madame Neuve Hugny
à Bourbons-
les-Bains

Haute-Marne

CARTE POSTALE

Ce côté est exclusivement réservé à l'adresse.



M _____

CARTE POSTALE

Ce côté est exclusivement réservé à l'adresse.



M _____

631

CARTE POSTALE

Ce côté est exclusivement réservé à l'adresse.



M _____

RÉPUBLIQUE FRANÇAISE

CARTE POSTALE

Ce côté est exclusivement réservé à l'adresse.



M _____

710

53

CARTE POSTALE

Ce côté est exclusivement réservé à l'adresse.



M _____

La carte ci-jointe est destinée
à la réponse.

4 / 3500

RÉPUBLIQUE FRANÇAISE

CARTE POSTALE

Ce côté est exclusivement réservé à l'adresse.



M _____

La carte ci-jointe est destinée
à la réponse.

G 40

CARTE POSTALE

Ce côté est exclusivement réservé à l'adresse.



M _____

La carte ci-jointe est destinée
à la réponse.

53

40 -

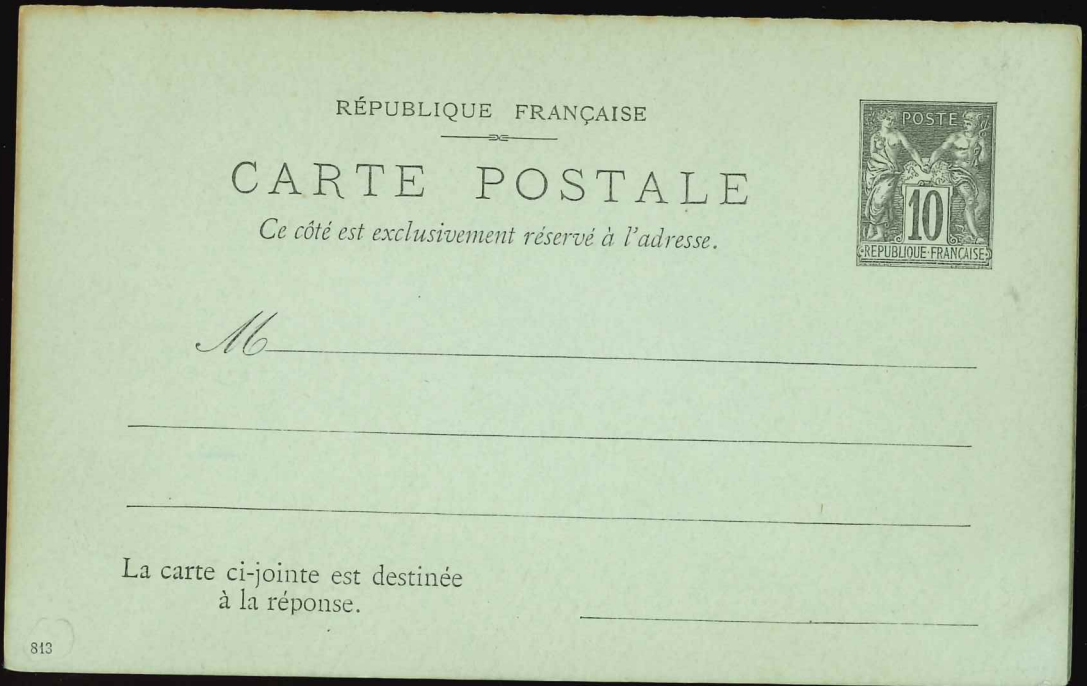
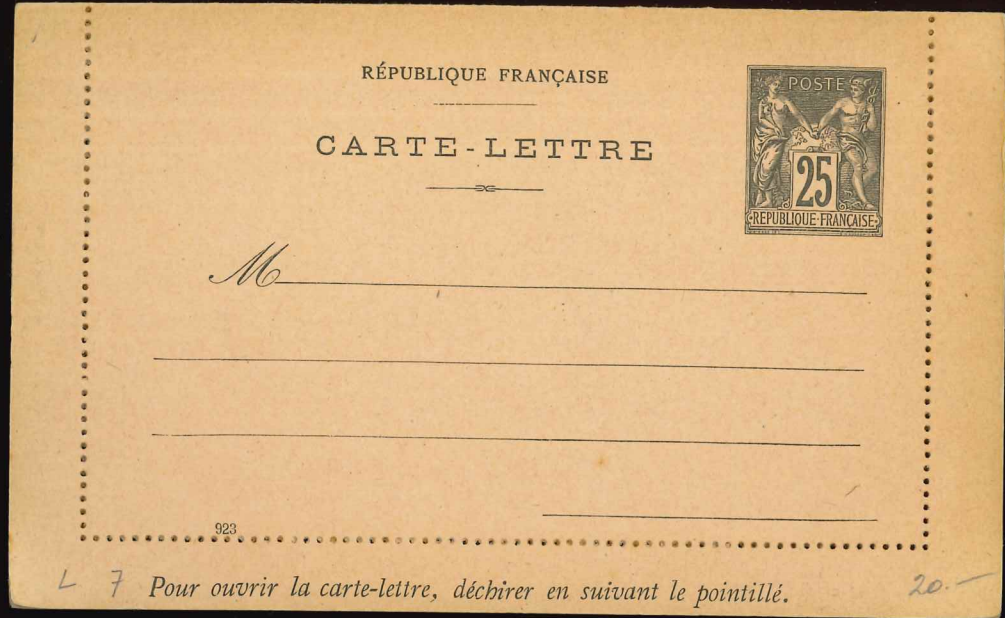





BOURSE PHILATÉLIQUE
18-27 Juin 1937

CARTE POSTALE



CORRESPONDANCE

ADRESSE

IMP. BLONDEL LA ROUGERY, PARIS

Monsieur POIRIER

9 Rue d'Alsace

ANGERS

(M. & L.)

Exposition Philatélique
de Mulhouse

EXPOSITION
PHILATÉLIQUE
DE
MULHOUSE
1934

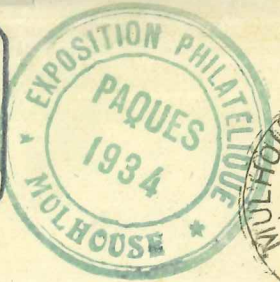
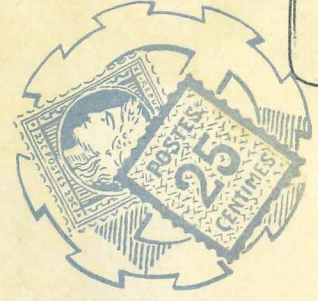

Monsieur Wezel
rue du Rhin
Mulhouse

n°7

74



GRAND PALAIS
18-27 Juin 1937

CARTE POSTALE



CORRESPONDANCE

ADRESSE

IMP. BLONDEL LA ROUGERY, PARIS

M

A.4a

960

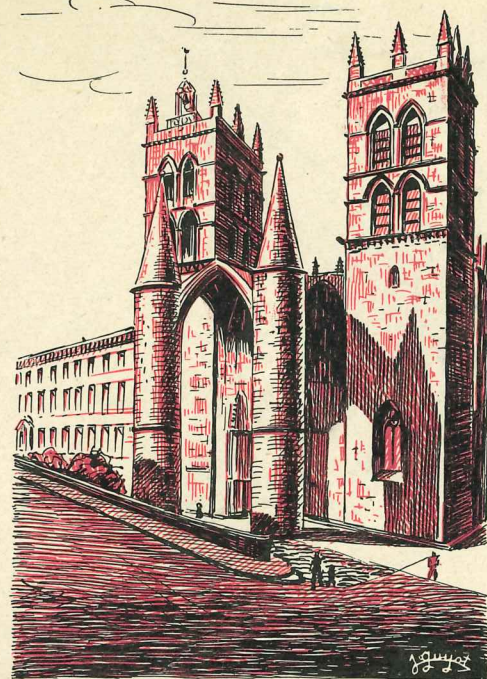

CONGRÈS NATIONAL
EXPOSITION PHILATÉLIQUE
MONTPELLIER - MAI 1939

Cathédrale de Montpellier et Ecole de Médecine
la plus ancienne d'Europe

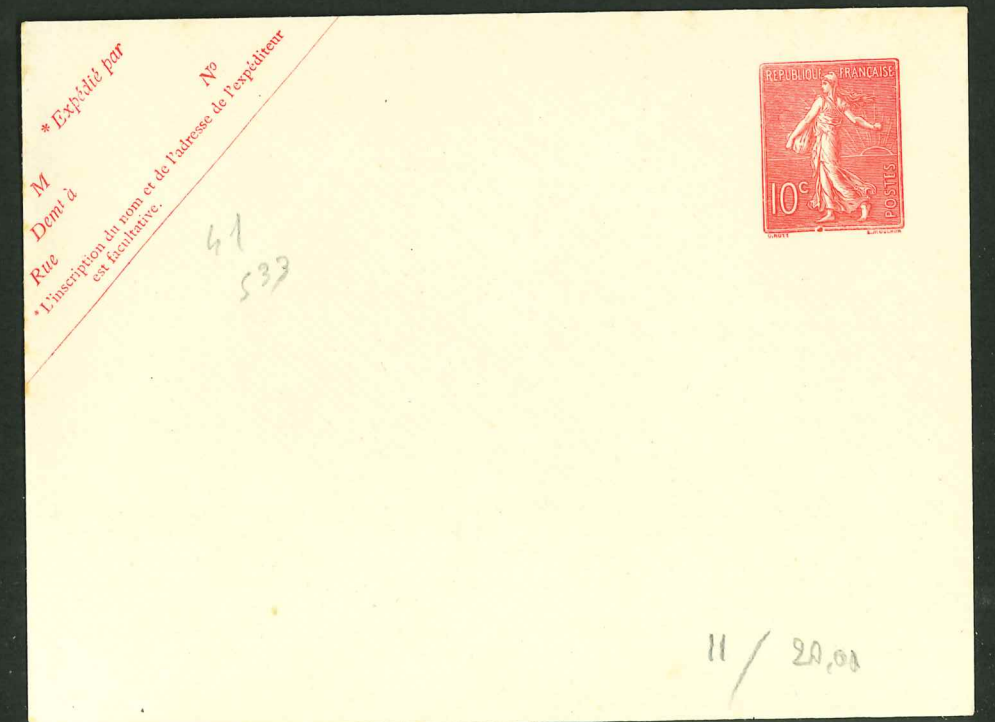
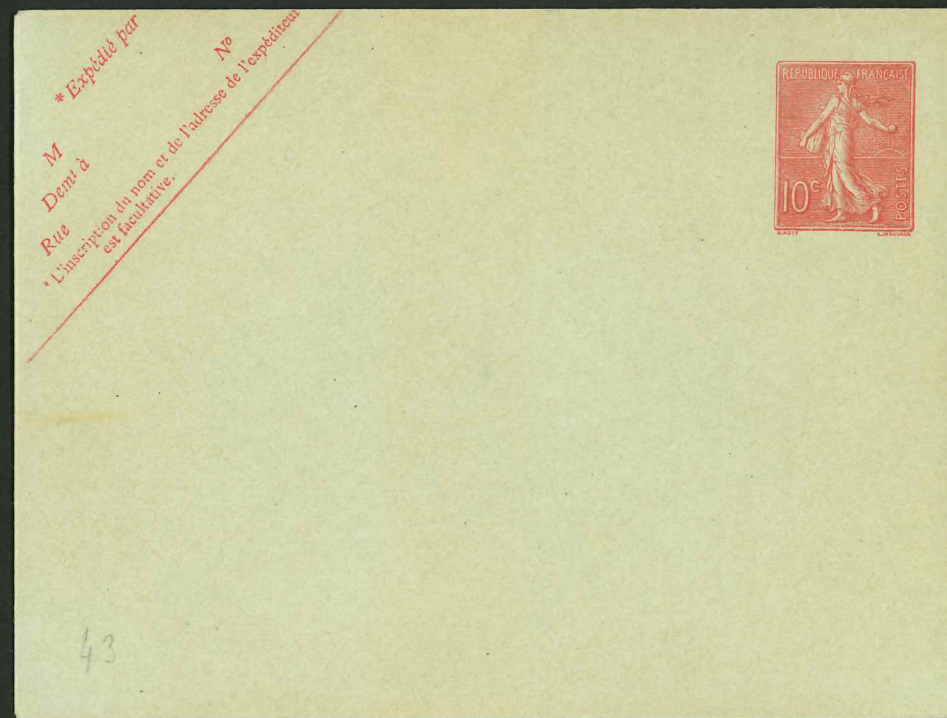

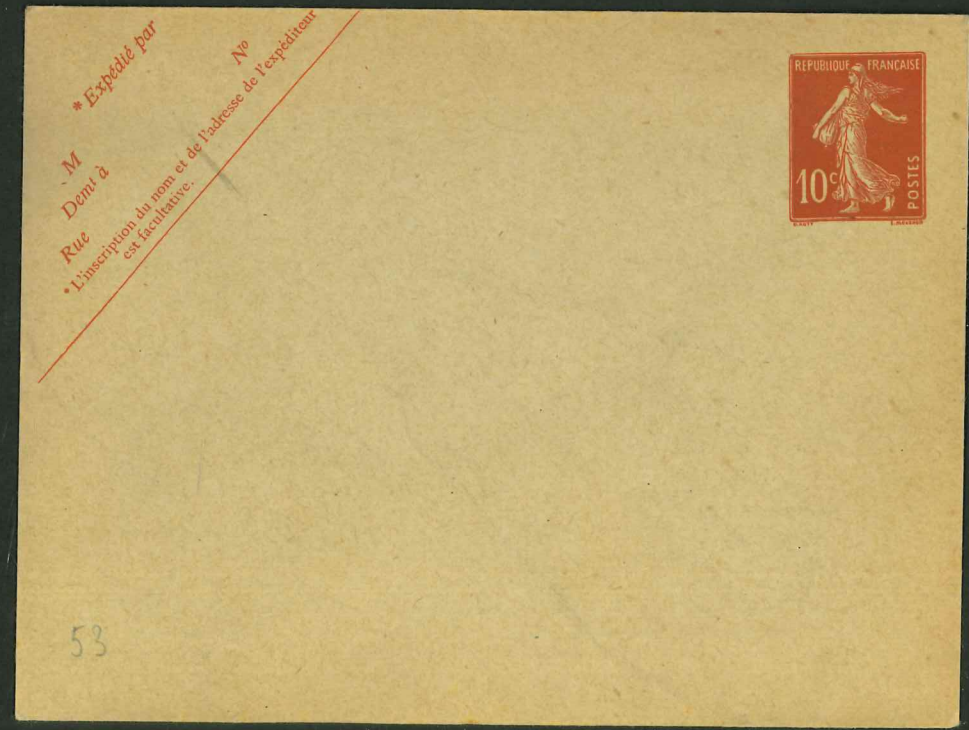
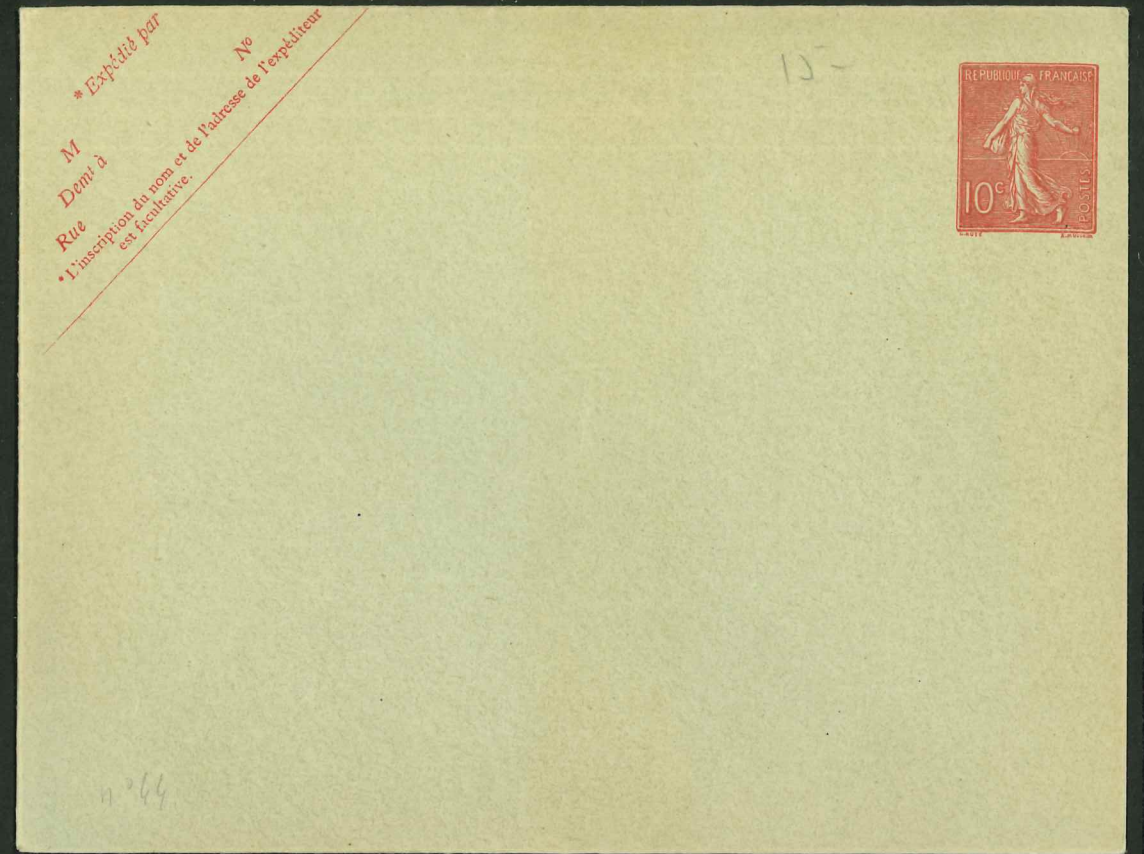





60



* Expédié par
M
Droit à
Rue
* L'inscription du nom et de l'adresse de l'expéditeur
No

REPUBLIQUE FRANCAISE
9-3238
CARTE P
REPON
Ce côté est exclusivement :

REPUBLIQUE FRANCAISE 10c
REPUBLIQUE FRANCAISE 10c
REPUBLIQUE FRANCAISE 10c

ПЕТРОГРАД
25 12 3 25
ЭКСП.
1232389
ПЕТРОГРАД
4

M^{me} Maggette
Foyer temporaire
128 Avenue de Versailles
Paris 16^e

405



59

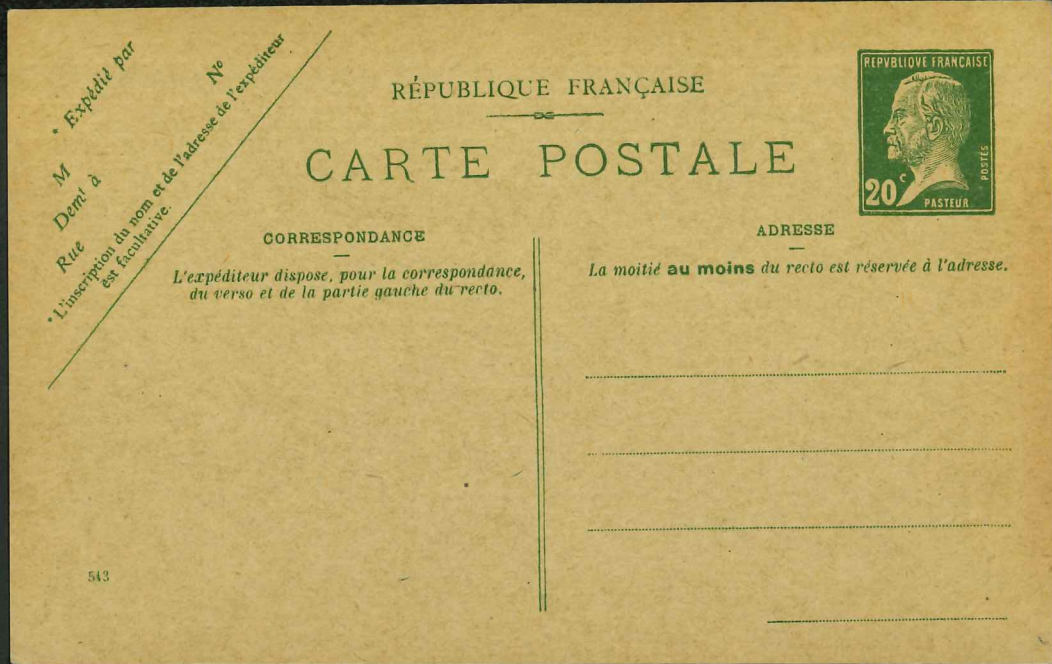

CARTE POSTALE

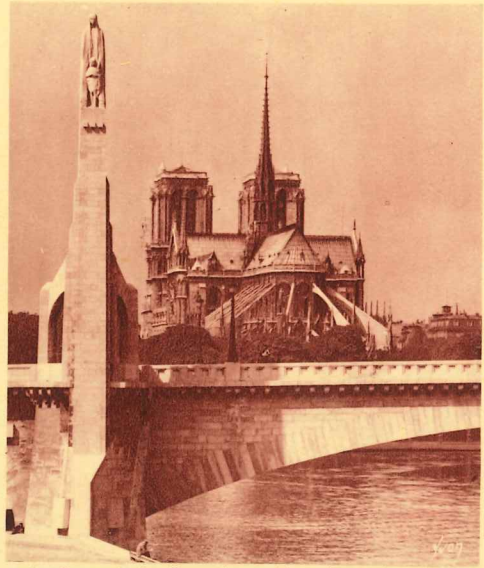

1. - Statue de Ste Genevieve et Notre-Dame de Paris

EDITIONS BART YOUNG - PARIS

CARTE POSTALE



2. - PARIS. - Arc de Triomphe de l'Étoile

EDITIONS BART YOUNG - PARIS

и Trade и алгебра...
 Мадари Е. Халачефф
 86
 Мадари Е. Халачефф
 Hôtel Helman.
 4 Bd Helman
 Paris XVI
 France

La carte ci-jointe est destinée à la réponse

86
 6000 name name
 Мадари Е. Халачефф
 CORRESPONDANCE
 Madame Halatcheff
 4 Bd Helman
 Hôtel Helman
 Paris X.

N° 2
CARTE POSTALE



2. - PARIS. - Arc de Triomphe de l'Etoile

EDITIONS CART YVON - PARIS

60

F1
110A
CARTE POSTALE



La Conciergerie.



6. PARIS. La Fontaine Molière.

Imp. Desfosse-Néographe, Paris

Prune.

40

CARTE POSTALE



5. - PARIS. - Eglise de la Madeleine

EDITIONS CART YVON - PARIS

CARTE POSTALE



4. - PARIS. - Les Invalides

EDITIONS CART YVON - PARIS

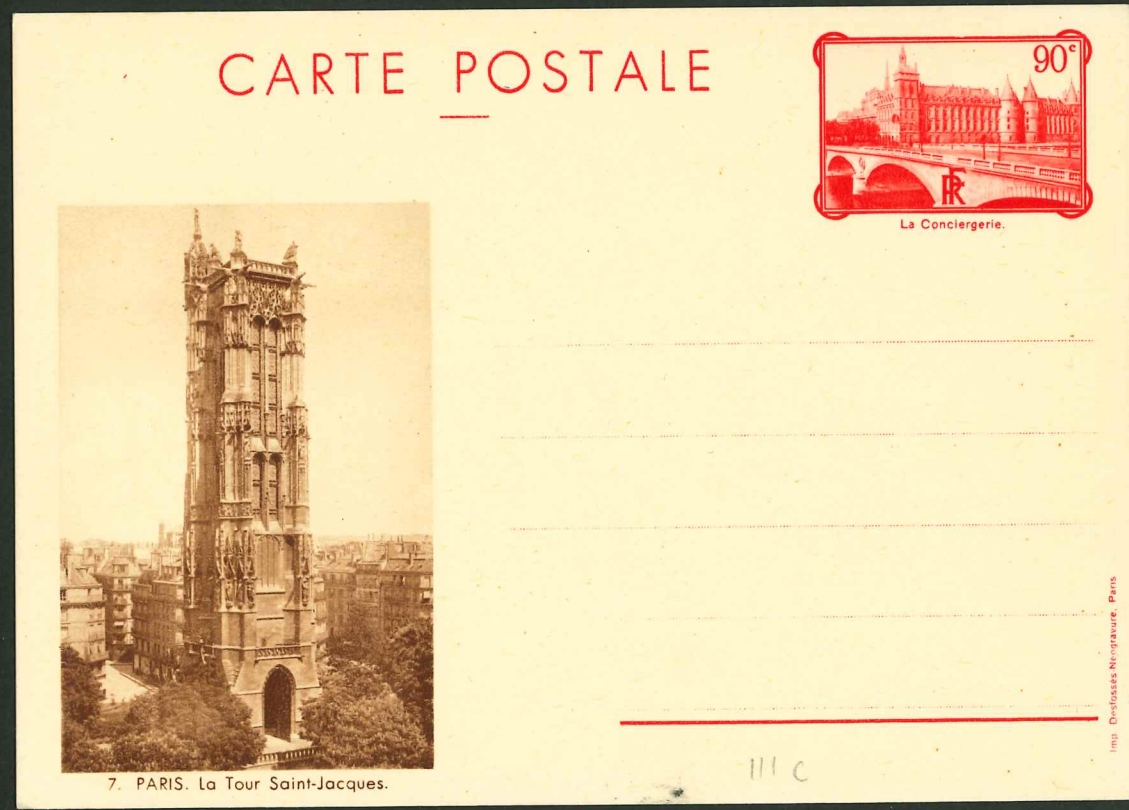

114
CARTE POSTALE



La Conciergerie



10. PARIS. La Sainte Chapelle.

Imp. Desfossés-Nogent, Paris

CARTE POSTALE



La Conciergerie



8. PARIS. La Tour Eiffel.

Imp. Desfossés-Nogent, Paris

CARTE POSTALE



La Conciergerie.

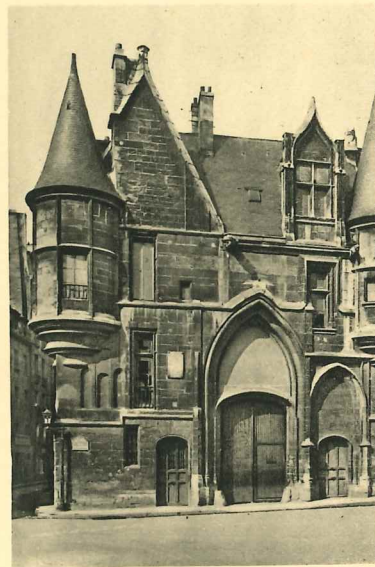

9. PARIS. L'Hôtel de Sens.

Imp. Desfossés-Nogent, Paris

113
CARTE POSTALE



La Conciergerie.

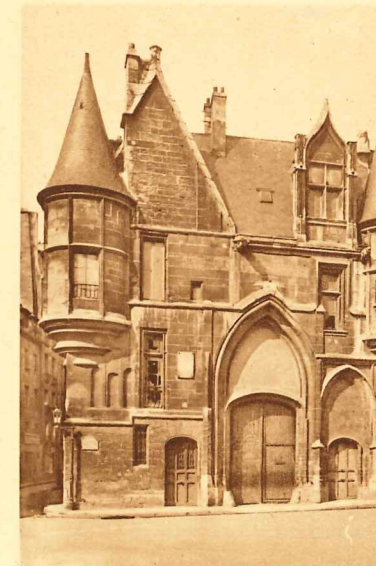

9. PARIS. L'Hôtel de Sens.

Imp. Desfossés-Nogent, Paris

CARTE POSTALE



No 12 PARIS - La Basilique de Montmartre

116

Horizontal lines for address and message.

CARTE POSTALE

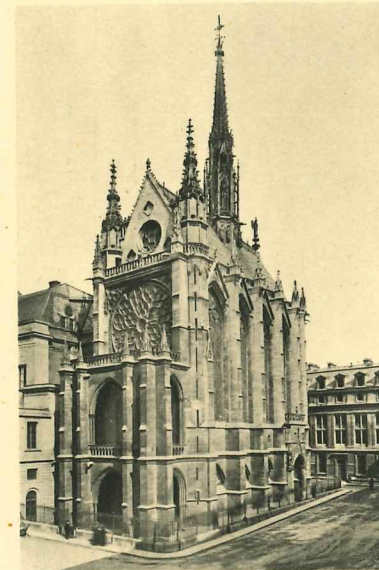

10. PARIS. La Sainte Chapelle.

Imp. Desfossez-Nègre, Paris

Horizontal lines for address and message.

CARTE POSTALE

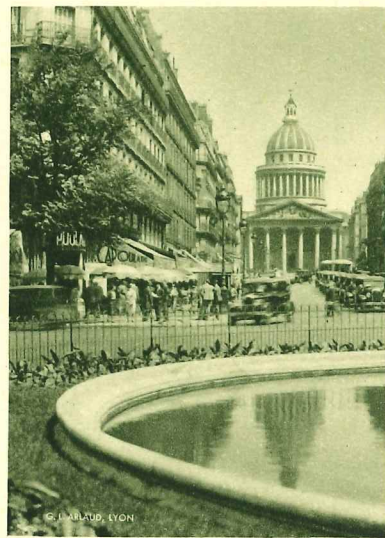

No 13 PARIS - Le Panthéon

117

Horizontal lines for address and message.

CARTE POSTALE

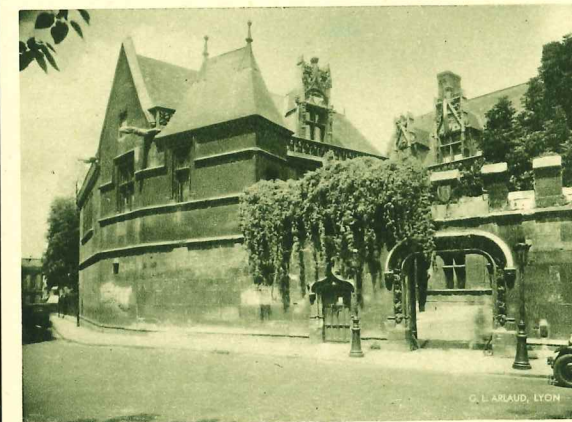

No 11 PARIS - Hôtel de Cluny

115

Horizontal lines for address and message.

CARTE POSTALE

Expédié par _____



M _____

740

CARTE POSTALE



No 14 PARIS - Porte Saint-Denis

118

CARTE POSTALE

Expédié par _____



M _____

830

CARTE POSTALE



No 15 PARIS - Musée du Louvre

119

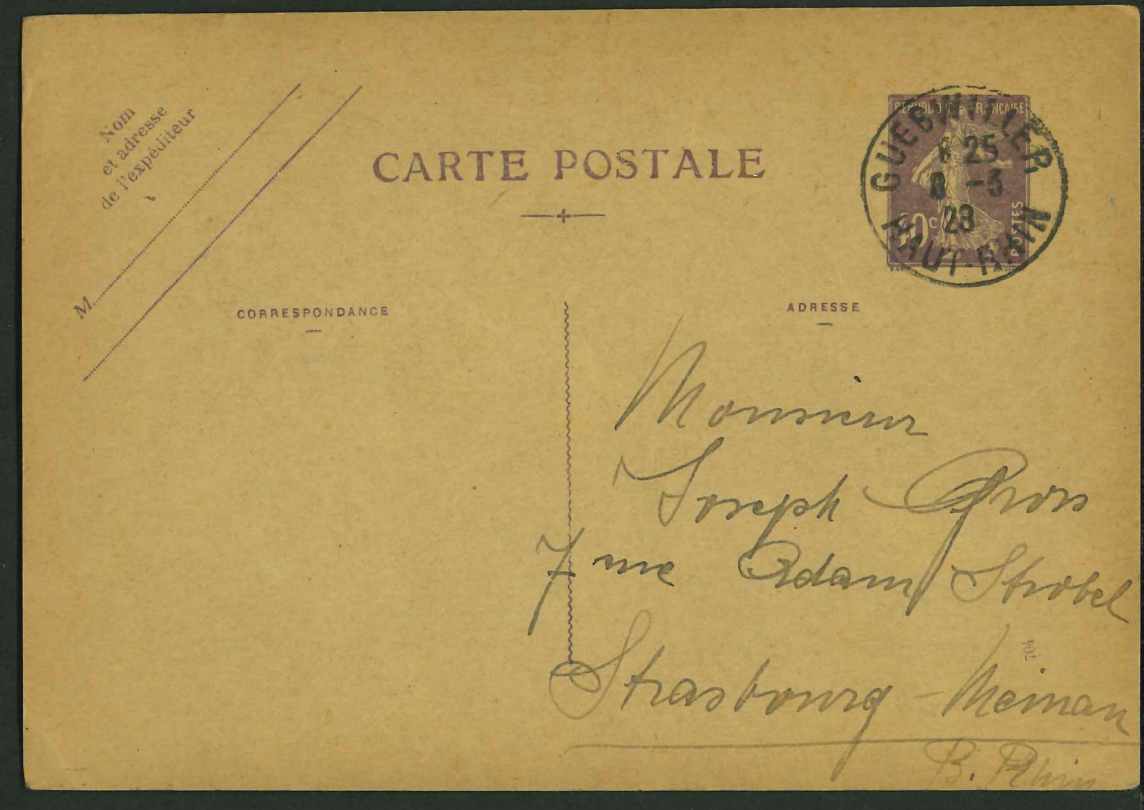

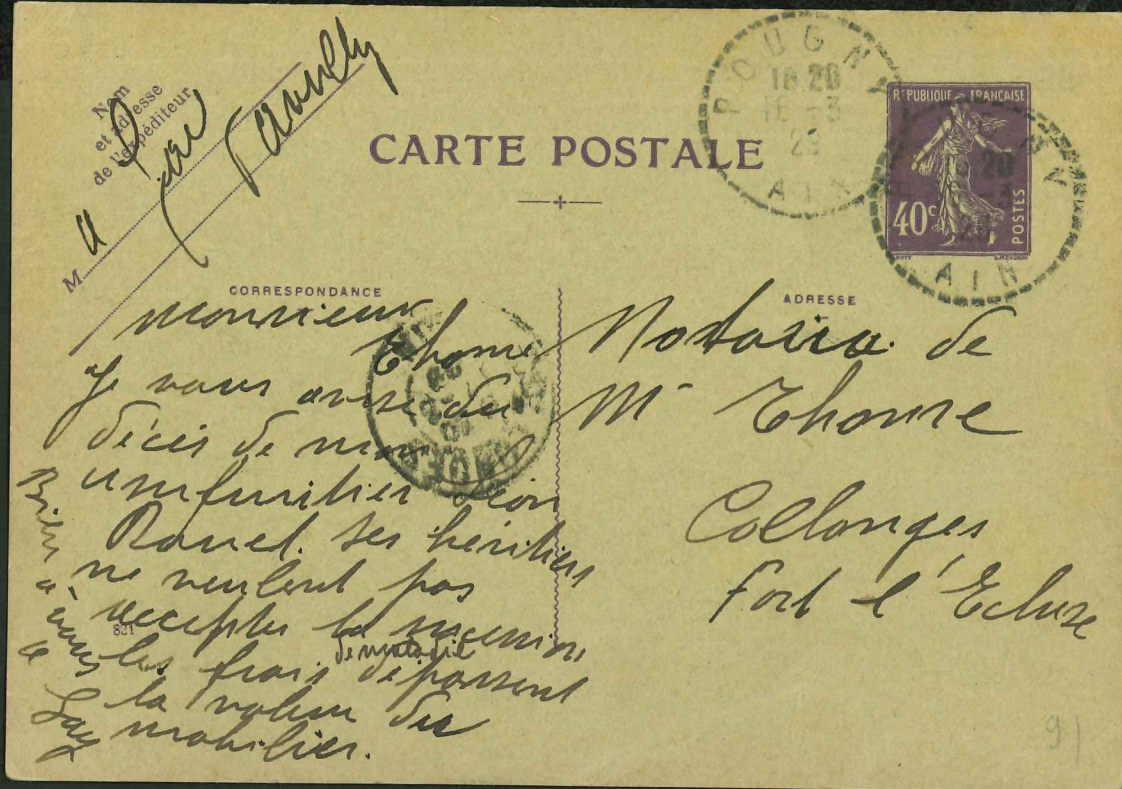

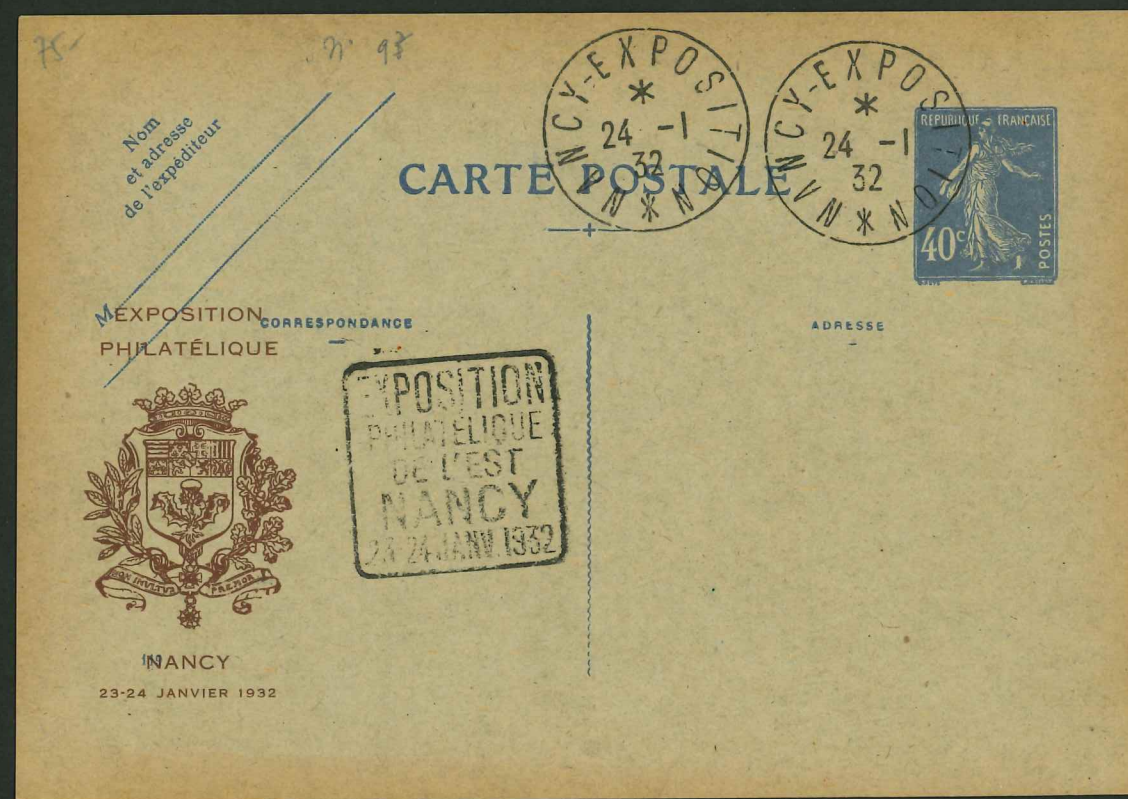
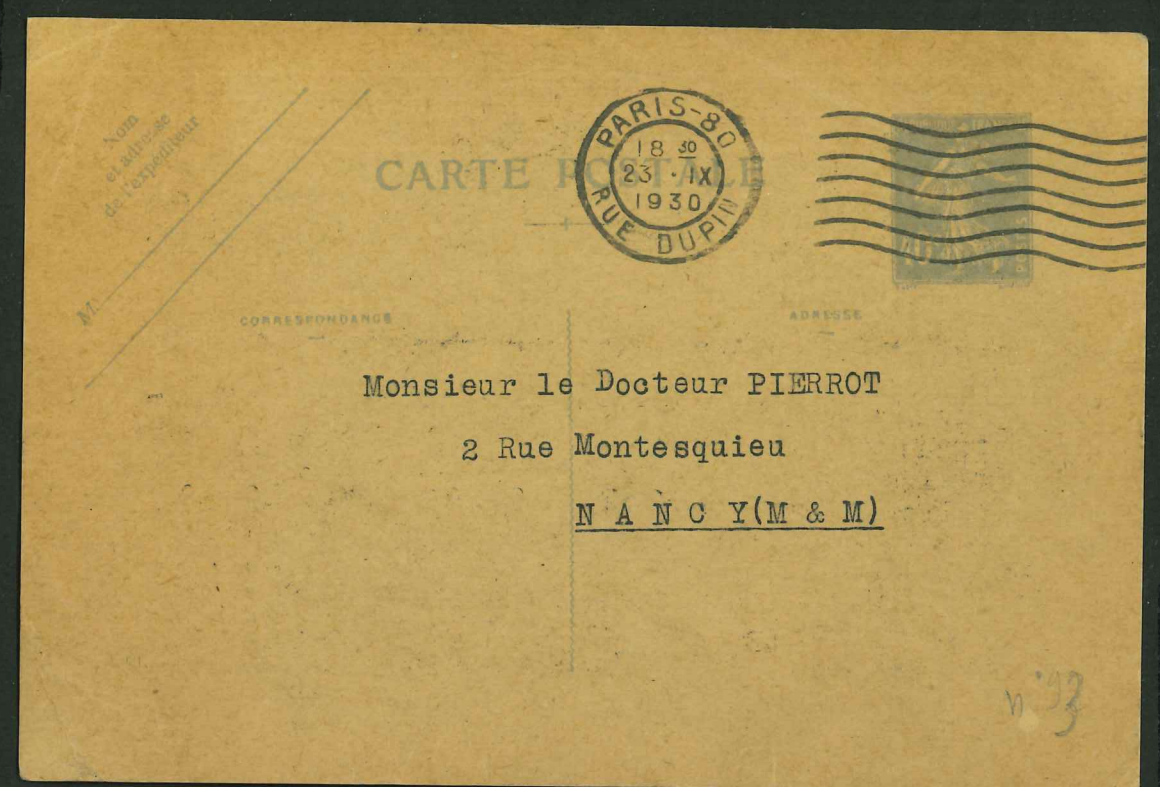

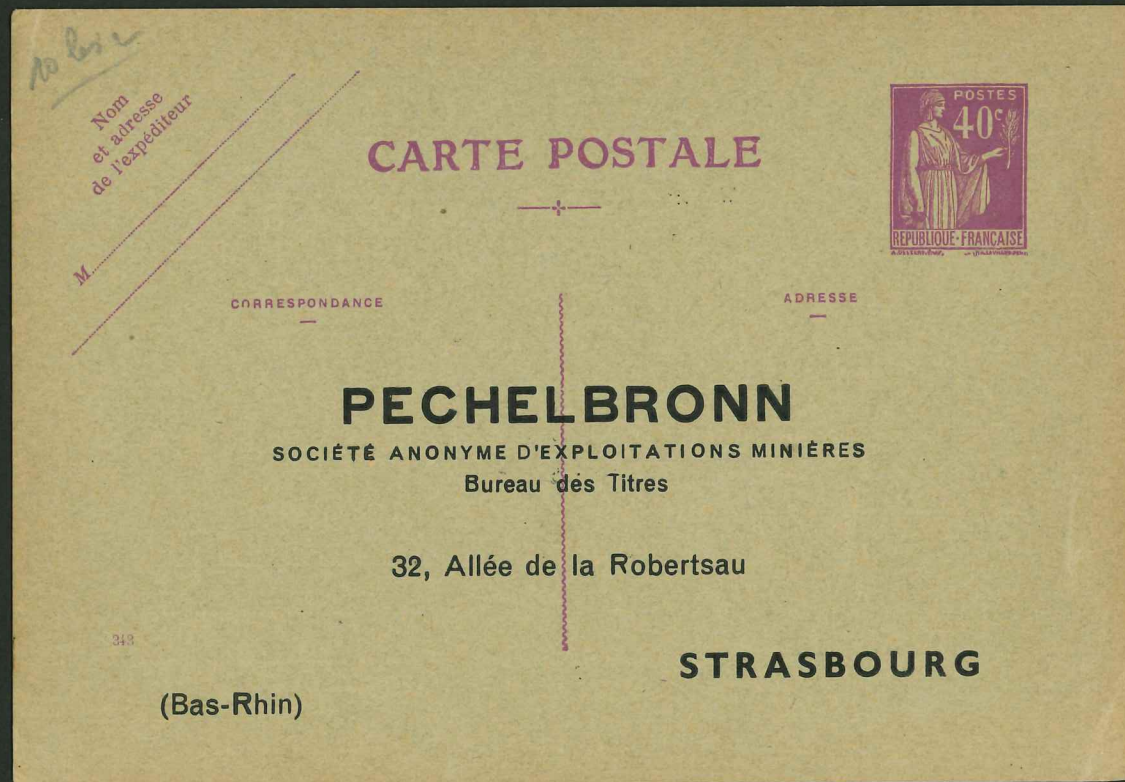
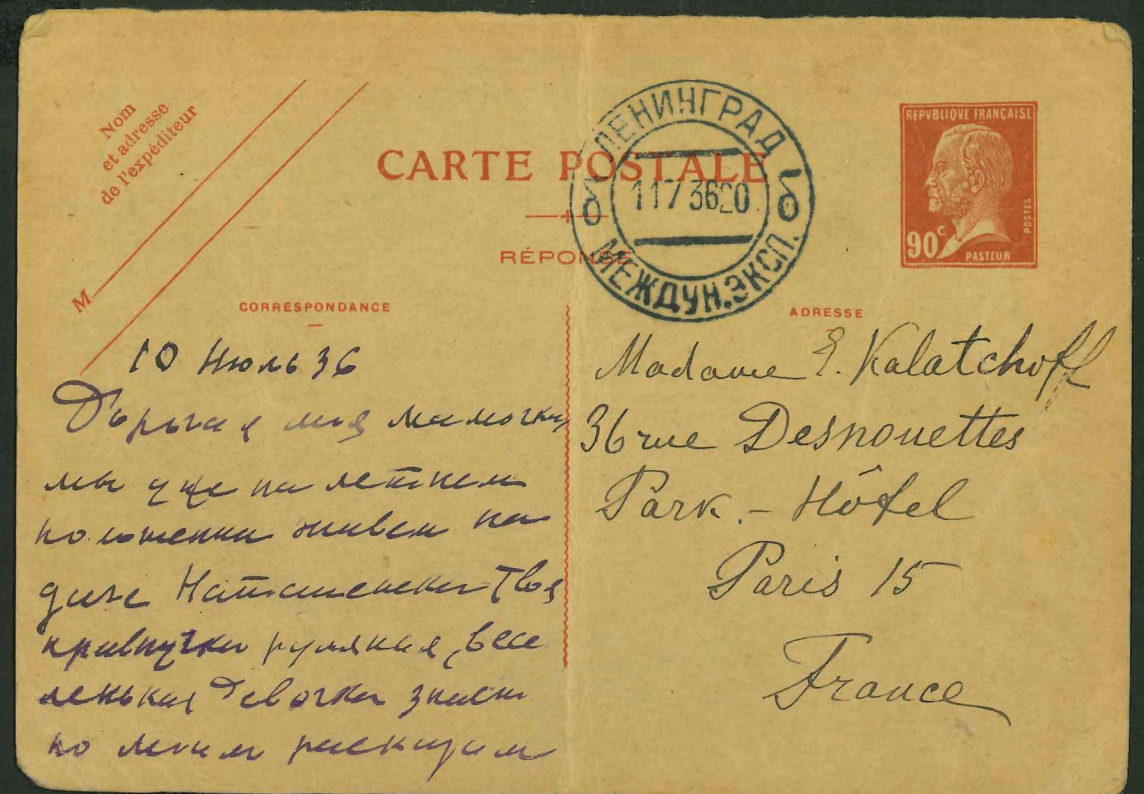

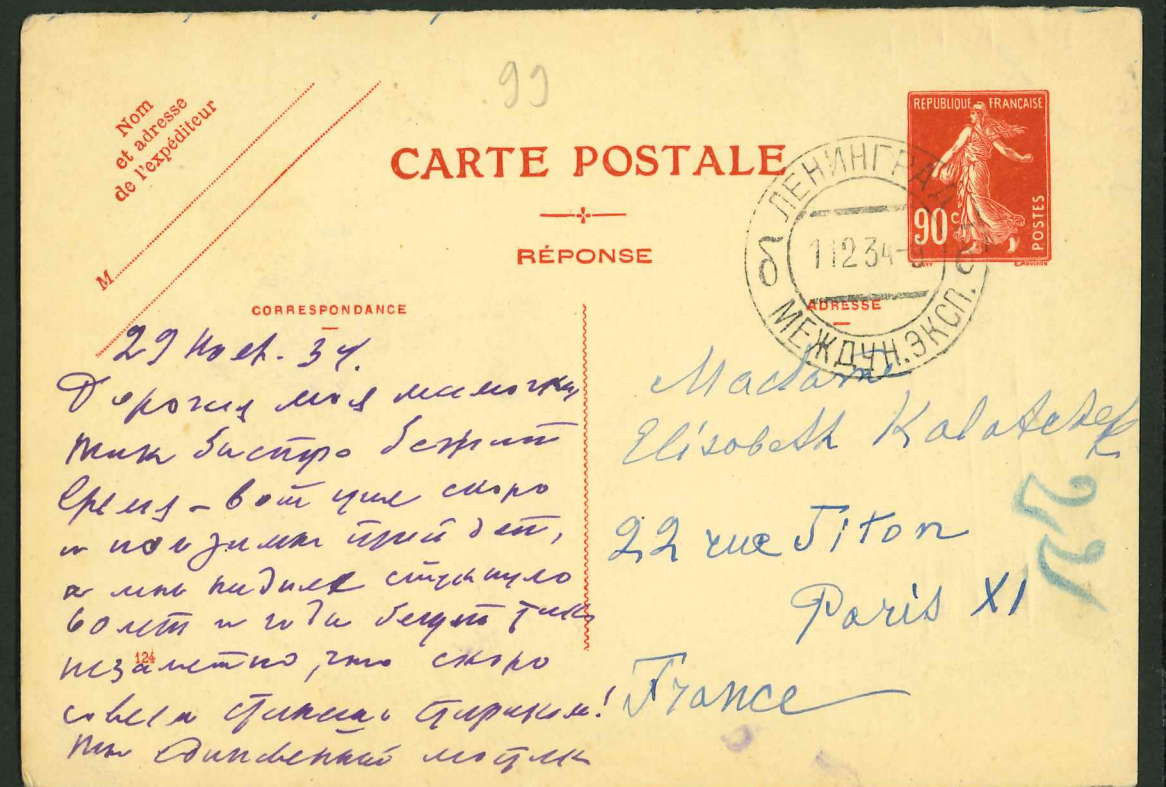
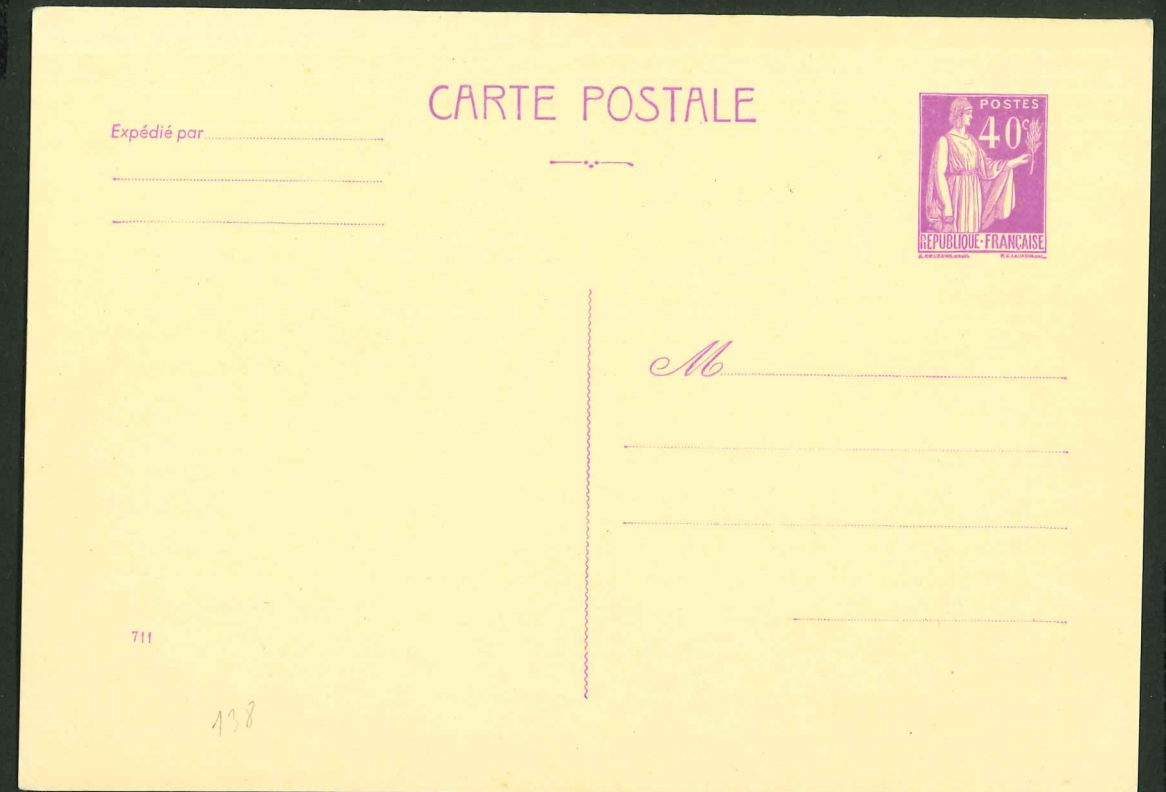
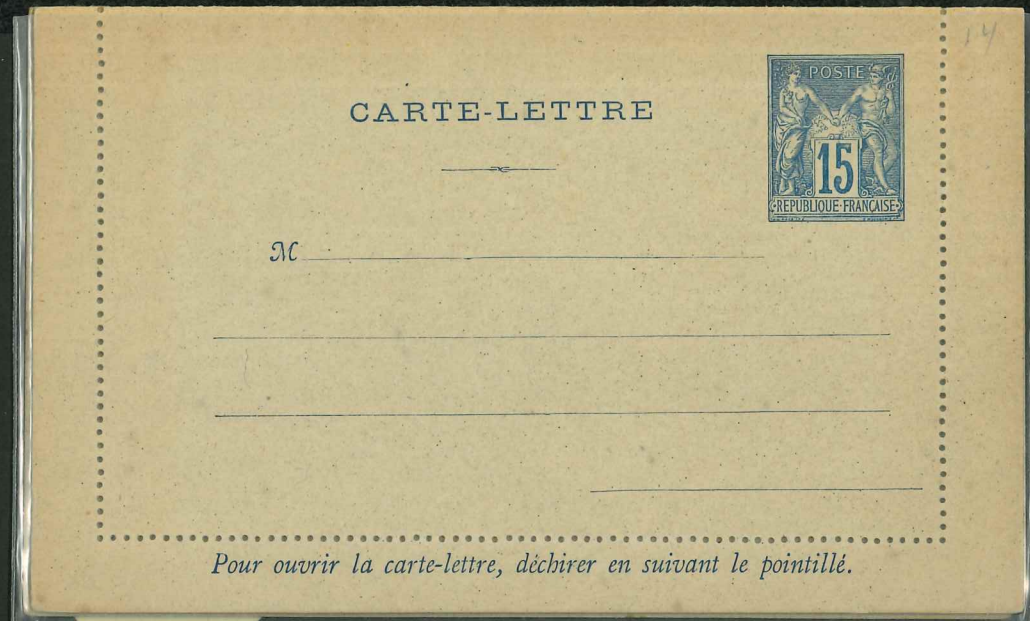

ACCEPT-16
AC-14

(Ce côté est exclusivement réservé à l'adresse.)
SERVICE TÉLÉGRAPHIQUE

TUBES PNEUMATIQUES
Depuis le 1^{er} Février 1884, tous les quartiers
sont ouverts au service des Cartes Pneum.
à l'exception des parties ombrées

30
REPUBLIQUE FRANÇAISE
TELEGRAPHE

CARTE-TÉLÉGRAMME

Porte de Versailles.

LE PORT EST GRATUIT
Le nombre des mots n'est pas limité.

35-

10
REPUBLIQUE FRANÇAISE
POSTE

25-

ACCEPT-1312
AC-4374

RÉPUBLIQUE FRANÇAISE
POSTES ET TÉLÉGRAPHE

TAUX RÉDUIT 30c

ENVELOPPE PNEUMATIQUE

16

LE PORT EST GRATUIT
PARIS

Voir les avis importants inscrits au verso.

45-
90-

50

(Seine)

LEVALLOIS-PERRET

10, Rue Gravel

Messieurs DELOUCHE & C^{ie}

15
REPUBLIQUE FRANÇAISE
POSTE

48 A

CARTE POSTALE

Ce côté est exclusivement réservé à l'adresse.

M

12-

10
REPUBLIQUE FRANÇAISE
POSTE

41

(Ce côté est exclusivement réservé à l'adresse.)
SERVICE TÉLÉGRAPHIQUE

TUBES PNEUMATIQUES
Depuis le 1^{er} Février 1884, tous les quartiers
sont ouverts au service des Cartes Pneum.
à l'exception des parties ombrées

30
REPUBLIQUE FRANÇAISE
TELEGRAPHE

CARTE-TÉLÉGRAMME

Porte de Versailles.

LE PORT EST GRATUIT
Le nombre des mots n'est pas limité.

35-

167 A

CARTE POSTALE



EXPÉDITEUR

DESTINATAIRE

M.

M.

48 a

CARTE POSTALE

Ce côté est exclusivement réservé à l'adresse.



M _____

12-

H¹ B
25-

FRANCE

PRIX DE VENTE
0,90

CARTE POSTALE



EXPÉDITEUR

DESTINATAIRE

160 I Aa

167

CARTE POSTALE



EXPÉDITEUR

DESTINATAIRE

M.

M.

3-

I Aa

20F

* Expédié par
 M
 Domicile
 Rue
 * Transcription du nom et de l'adresse de l'expéditeur est facultative. N°

RÉPUBLIQUE FRANÇAISE

CARTE-LETTRE

15
 TAXE RETENUE
 20.10
 RÉPUBLIQUE FRANÇAISE

M

E 2 44

Pour ouvrir la carte-lettre, déchirer en suivant le pointillé.

FRANCE

PRIX DE VENTE
 0,90

33

EXPÉDITEUR

DESTINATAIRE

460 I 424

I 424

10-

50

RÉPUBLIQUE FRANÇAISE

50

n°73

30-

15 90

RÉPUBLIQUE FRANÇAISE

CARTE-LETTRE

25
 POSTE
 RÉPUBLIQUE FRANÇAISE

M

Pour ouvrir la carte-lettre, déchirer en suivant le pointillé.

35-