CARTOLINA POSTALE

PREGATE I CORRISPONDENTI DI AGGIUNGERE ALL'INDIRIZZO IL NUMERO DEL QUARTIERE POSTALE

10 CENTESIMI 10

15 CENTESIMI 15

11 VIII 1951

SOCIETÀ NAZIONALE DEL GRAMMOFONO
STRUMENTI E DISCHI ORIGINALI
MILANO GALLERIA VE 39 - ROMA TRITONE 89
CATALOGHI GRATIS
Esigete la marca — La Voce del padrone — Langelo
CONCESSIONE DI PUBBLICITÀ ALLA CROCE ROSSA ROMA VIA VEFICI DEL VICARIO N. 35

20

Al Signor
Conrad Boehringer
Case postale St. Jean
BASILEA

---

20 C. — CINQUE CENTESIMI

TORINO 11 NOV 1953

Monsieur
P.D
Fardy Chirat
Genève
(Suisse)

BOLENS & C. A TURIN

R GORIZIA (Corrisp. Pacchi) 2163

Raccomandata

ALLA CROCE ROSSA INTERNAZIONALE DI

)(G I N E V R A)

S V I Z Z E R A

4183

A.T.A.

N 27

ESPRESSO

POSTE ITALIANE — 10 IL TELAIO DI CALABRIA — 25 REPVBBLICA ITALIANA — IV ANNIVERSARIO DEL PATTO ATLANTICO 1953 — PACE - FORZA - LIBERTÀ — 50 ESPRESSO

EXPRES

Firma

OSCAR STEFFEN & C.
Papierwarenfabrik .

DITTA
CHUN & VOLLERIN
VIA A. SAFFI, 9
MILANO (342)

C. di C. di Milano N. 89719

W O L H U S E N .
Svizzera .

UNIONE POSTALE UNIVERSALE

CARTOLINA ITALIANA PER L'ESTERO

CENTESIMI DIECI

MILANO 7 5 88 FERROVIA

A Herrn Läch Advocat
Speisergasse N. 28
St. Gallen
Schweiz.

ST. GALLEN -3 V 88 XI-

NB. Su questo lato non deve scriversi che il solo indirizzo.

CARTOLINA POSTALE.

DIECI CENTESIMI

MILANO 5 6

AMBULANTE MILANO-BRIG. 28 XI 88

Al Signor Läch Avvocato
Speisergasse N. 28
San Gallo
Svizzera.

NB. Su questo lato non deve scriversi che il solo indirizzo.

BIGLIETTO POSTALE

DA 20 CENTESIMI.

REPUBBLICA SAN MARINO 12 APR 1895

Herrn E. REBSAMEN
Denkmalstrasse 1
Luzern
Suisse

LUZERN 14 02 VI

(Mandataria di OTTO BICKEL).

REP. SAN MARINO, Italia

60.-

Per aprire il biglietto strappare il margine, seguendo la perforatura.

VERA FOTOGRAFIA Riproduzione Vietata

EDIZIONI FRATELLI DIENA - TORINO

Svizzera

Frau
Anna M. Büchi
~~Sanatorium~~
~~Etzwadel~~
Gemeindestr. 69
~~Davos~~
Zürich 4

ZURICH 5.I.1923 21

Cent. 50

25

25

Follicolo Rhina
Intranochi Kleinschr.
Catania
Via Francesco Crispi 166
Sanguigno

CARTOLINA POSTALE ITALIANA
(CARTE POSTALE ITALIENNE)

COMMISSARIAT SUISSE
EXPOSITION DE MILAN 1906

LAUSANNE 16. V. 07. VIII
ARR. LETTR.

10 CENTESIMI

06 A Monsieur Kirchhofer-Jaccottet
Boulanger, 2 Rue St-Laurent
Lausanne
( )
SUISSE

FRANCO BOLLO POSTALE
BAJ. 6
BAJ. 2

Monsieur
le Professeur Auguste Gautier
à Aarau
Canton d'Argovie
en Suisse

P.D.

POSTALE
FRANCO BOLLO
C. QUINDICI
15

Herrn
S. L. Haberlin
Leutkirch
Im Bürgeln
Svizzera

BANCA ITALIANA DI SCONTO
CAPITALE L. 315000000 INTERAMENTE VERSATO
RISERVA L. 63000000
150 FILIALI IN TUTTO IL REGNO ED A COSTANTINOPOLI PARIGI MARSIGLIA BARCELLONA TUNISI RIO DE JANEIRO SANTOS S. PAULO MASSAWA NEW YORK TIFLIS
FILIALI AUTONOME
CONCESSIONE IN PUBBLICITÀ ALLA CROCE ROSSA — ROMA - VIA VERICI DEL VICARIO

CARTOLINA POSTALE ITALIANA

MILANO 9-10 3.10.1922 PARTENZA

10 CENTESIMI
15 CENTESIMI

VOSTRI
AGGIUNGERE
IL NUMERO
POSTALE

21 An Herrn
Emmes Emil Stud. theol.
Sorgenbohl
Schwyz
Svizzera

BANCA ITALIANA DI SCONTO
CAPITALE L. 315.000.000 INT. VERSATO
FILIALI IN TUTTO IL REGNO
PARIGI NEW YORK
CONCESSIONE ESCLUSIVA ALLA CROCE ROSSA ROMA VIA VERICI DEL VICARIO N. 35

CARTOLINA POSTALE ITALIANA

15 CENTESIMI

Cor.
R.
Durch.
25. NOV. 1920

20 Herrn
BORSARI & Cie.
ZOLLIKON - Zurich
(Svizzera)

Via Antonio Nibbj 20

MINISTERO DELLA DIFESA

Commissariato Generale Onoranze Caduti in Guerra

(2204549) Ord. 651 - Roma, 23-3-1955 - Ist. Pol. Stato P.V. - 000.000

FRANC DE PORT

Service des Prisonniers de Guerre

prot. Int/ 20770

POSTE ITALIANE MINISTERO DIFESA COMMISSARIATO GENERALE ONORANZE CADUTI GUERRA

AL COMITATO INTERNAZIONALE

CROCE ROSSA

GINEVRA

10.-

CARTOL

LE PIÙ BELLE TERME DEL MONDO SONO A SALSOMAGGIORE CURA DI NOVEMBRE

A Mademoiselle

Anna Britt

chez Mme Fatt

Lausanne

2, Av. de l'Eglise Anglaise

8.-

CARTOLINA POSTALE

· CARTE POSTALE ·

BOLZANO 3.5.29.XIII 14

SVIZZERA:

Titl.

Fa.HUBER,ANACKER & CIE.

graph.Kunstanstalt

A a r a u.

12.-

Posta per Prigionieri di Guerra

AGENCE CENTRALE DES PRISONNIERS

G U E R R E

SERVICE ITAL. MIL

G E N E V E

ALESSANDRIA 29.7.43

000532 30 MARS 1944

OPERE D
LITTORIA - VEDUTA CASE COLONICHE
POSTE ITALIANE
GIUOCHI UNIVERSITARI INTERNAZIONALI TORINO 1933 XI
X ANNUALE POSTE ITALIANE
OGGI - DOMANI - SEMPRE
POSTE ITALIANE
Signor
Paolo Calamia
Agnesstrasse 27
Zurigo -
Svizzera -
Mittente
Scolari Cav. Stefano
Corso Vitt. Em. 18
Fiume -

Istituto Italiano di Credito Marittimo
CREDIMARE S. A.
ISTITUTO BANCARIO ITALO SVIZZERO
R VENEZIA (Raccomandate) 1499
BAHNHOFSTRASSE 69
ZURIGO

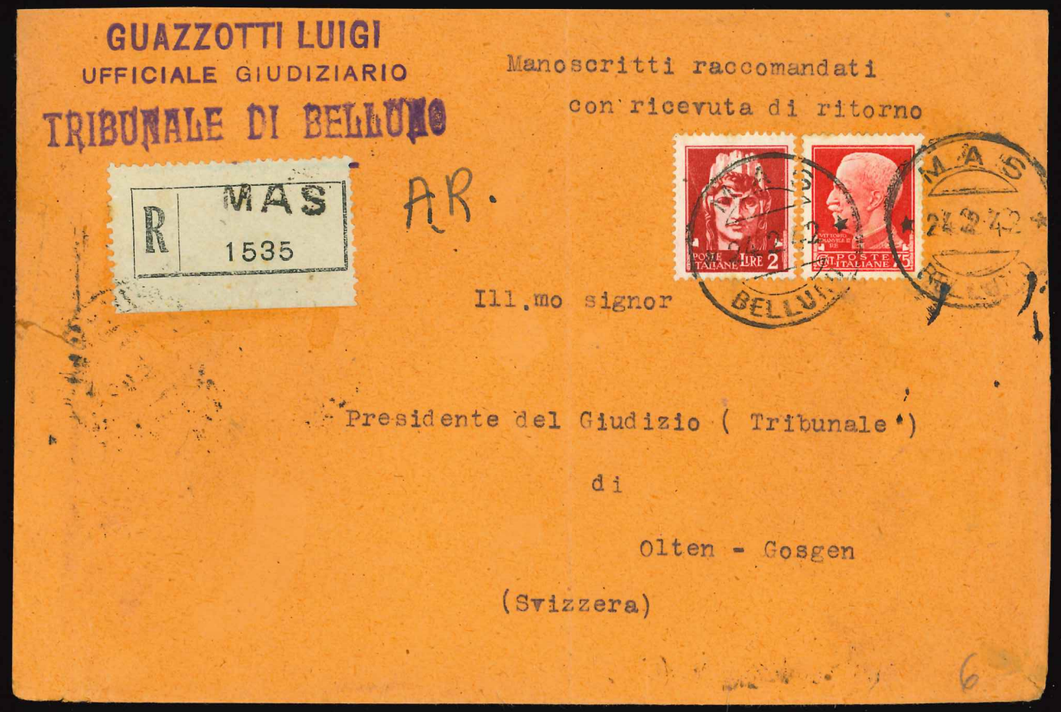
GUAZZOTTI LUIGI
UFFICIALE GIUDIZIARIO
TRIBUNALE DI BELLUNO
R MAS 1535
AR.
Manoscritti raccomandati
con ricevuta di ritorno
Ill.mo signor
Presidente del Giudizio (Tribunale)
di
Olten - Gosgen
(Svizzera)

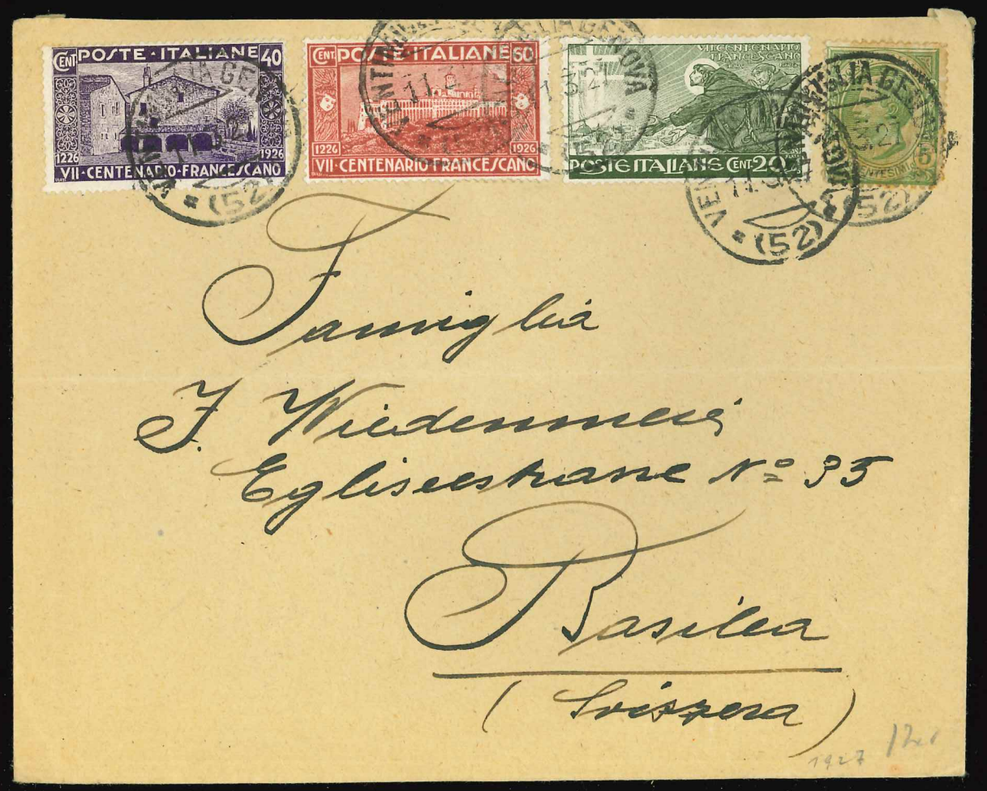
POSTE ITALIANE
VII CENTENARIO FRANCESCANO
Famiglia
J. Wiedenmeyer
Eglisestrasse n° 35
Basilea
(Svizzera)

SOCIETÀ NAZIONALE DI TRASPORTI

FRATELLI GONDRAND

Succursale di DOMODOSSOLA

TIP. ANTONIOLI DOMODOSSOLA

Eilsendung
Exprès - Espresso

Hon,

DIRECTION GENERALE CHEMIN DE FER
LOETSCHBERG/BERN/SIMPLON

BERNE
(Suisse)

EXPRES

POSTE ITALIANE
ESPRESSO
LIRE 2.50

DOMODOSSOLA 11.1.1.40 XIX
NOVARA

Raccomandata

R FIRENZE (Corrispondenze) 559

POSTE ITALIANE 75
POSTE ITALIANE LIRE 2

CONSOLATO DI SVIZZERA
FIRENZE

Berner - Alpenbahn - Gesellschaft
Bern-Lötschberg-Simplon
BERN

Svizzera

CROCE ROSSA ITALIANA

SVIZZERA ~~GINEVRA~~

MARONE ERESSO 23.9.43

003024 29.MARS 1944

003025 29.MARS 1944

AL COMITE INTERNATIONAL de la CROIX ROUGE
Agence Centrale des Prisonniers de Guerre

GENEVE

MARONE ERESSO 23.9.43

1019 ×28 MARS 1944

ESPRESSO

Svizzera

Herrn Hug

Luzern

Feinbäckerei

Alpenstr.10.

AOSTA

CARTOLINA POS

H. KEUSCH
BOZEN
PARK-HOTEL

An Herren

Zellweger & Co.,

Zürich.

(Schweiz.)

20. Theaterstrass

UNIONE POSTALE UNIVERSALE

CARTOLINA ITALIANA PER L'ESTERO

(CENT. 10.)

NB. Sul lato anteriore si scrive solamente l'indirizzo.

Ein Tiefl Redaktion
der National Zeitung
Schweiz.

(a) Basel

(a). Stato estero di destinazione.

Signore
Dr Giuseppe Hug
Energiesse
Seebrugg pr/Lucerna
Svizzera

CARTOLINA POSTALE ITALIANA

(CARTE POSTALE D'ITALIE).

LA CANEA

An Herrn Pfarrer Grünner,
Wattenwyl bei Bern,
Bern.

(Svizzera)

POSTE ITALIANE
LIRE 50 LIRE
POSTE ITALIANE
LIRE 50 LIRE
PRINTEX
PRINTEX l. g.
MILANO
CORSO BUENOS AIRES, 90 - TEL. 209.278
Spett. Ditta
Bataillard & Cie
Casella postale 2
Lucerna
(Svizzera)

CARTOLINA POSTALE ITALIANA
(CARTE POSTALE D'ITALIE).
POSTE ITALIANE
C3
Sig. Marie Zäch
Buchstrafse 27.
St. Gallen.
(Svizzera.)

H. LUN, Bolzano=Bozen
Cantina Vini - Weingrosshandlung
POSTE ITALIANE
Titl.Fa.
Eilsendung
Express - Espresso
Bataillard & Cie.
A.G. Weinimport en gros
LUZERN
Mod. 24
ESPRESSO
Svizzera
Schweiz

L. Weger
WEINKOMMISSIONAR
BOZEN MÜHLGASSE 8
TELEFON 3025
R
BOLZANO
(Succursale 1)
2841
25 LIRE
POSTE ITALIANE
ESPRESSO
Firma
Bataillard & Cie.
Weinimport en gros
Luzern
Svizzera
POSTE ITALIANE
100 LIRE

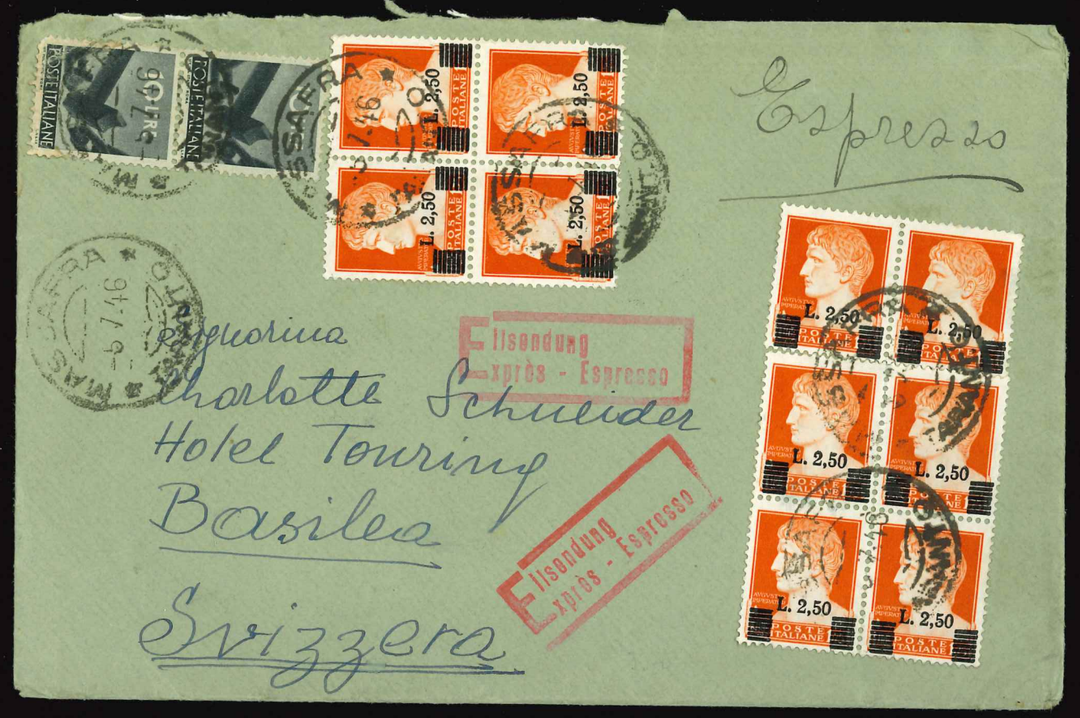
Espresso
Signorina
Charlotte Schneider
Hotel Touring
Basilea
Svizzera
Eilsendung
Exprès - Espresso
Eilsendung
Exprès - Espresso
L. 2,50
POSTE ITALIANE

LUIS WEGER
WEINKOMMISSIONAR
BOZEN
OSWALDWEG 63
POSTE ITALIANE L.25
BASILICA DI S. FRANCESCO - ASSISI
1955
REPVBBLICA ITALIANA
ISTRUZIONE PROFESSIONALE
POSTE ITALIANE L.25
S.G. Herrn
THEODOR K O B E L T
Direktor der Firma Bataillard & Co.
Weingrosshandlung
L U Z E R N
(S V I Z Z E R A)

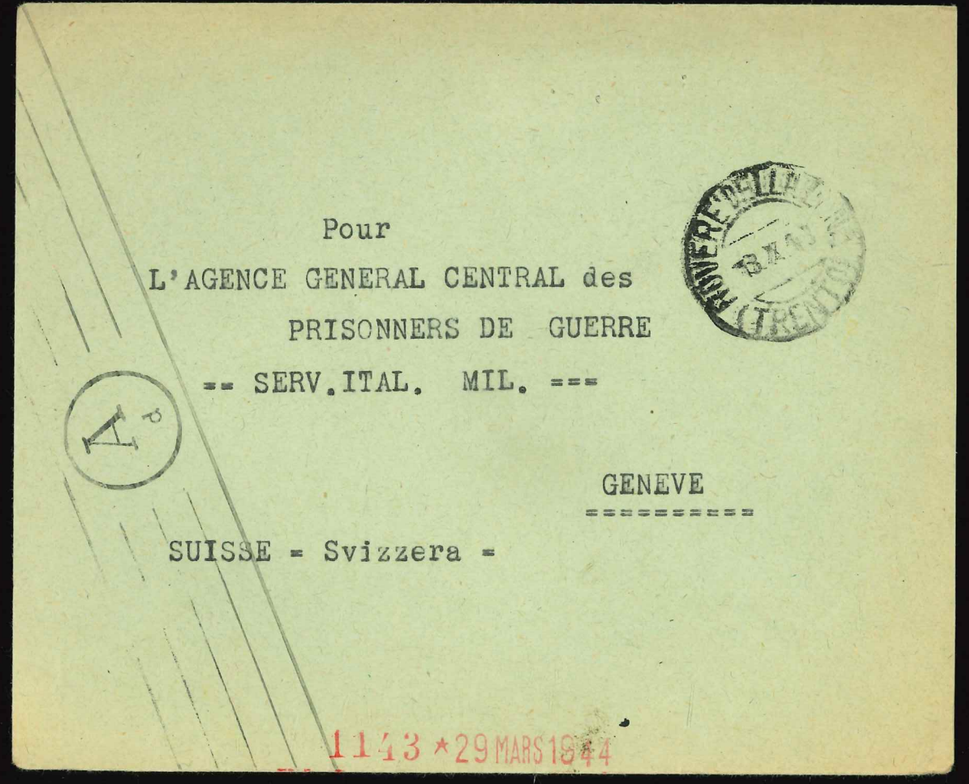
Pour
L'AGENCE GENERAL CENTRAL des
PRISONNERS DE GUERRE
-- SERV.ITAL. MIL. ---
GENEVE
SUISSE - Svizzera -
1143 *29 MARS 1944

CARTOLINA POSTALE ITALIANA
POSTE ITALIANE 25
FUMATORI!
DOMANDATE LE SQVISITE SIGARETTE
BOLZANO
Eingegangen
APR. 1924
Expedition
Berlin S.W. 11.
Königgrätzerstrasse 105

Moïse Capuano & Co
Mà
SALONIQUE

POSTE ITALIANE
Salonicco 30 Para 30

UFFICIO POSTALE ITALIANO

Société anonyme „Hermes"

Case postale „Gare Centrale"

SALONICCO
15
10
UFFICIO POSTALE ITALIANO

Zurich

B.

Mod. 0

BANCA D'ITALIA

Filiale di Mogadiscio

POSTE ITALIANE
SOMALIA

MOGADISCIO

Spett.
Credimare S.A.
Zurigo

M. Fontana
DIRECTEUR du C.I.C.
Club International des Collectionneurs
Fondé en 1918
Via Ludovisi, 16 ROME (Italie)

CITTA' DEL VATICANO
2
22.11.950-13
POSTA AEREA

CITTA' DEL VATICANO
22.11
POSTA AEREA

75° ANNIVERSARIO DELL'UNIONE POSTALE UNIVERSALE
L.300
POSTA AEREA - CITTA' DEL VATICANO

EXPRESS

R CITTÀ DEL VATICANO 1664

Herrn
Friedr. S t e i g e r
Zürich 3. (Schweiz)
Aegertenstrasse 44

08

CARTOLINA POSTALE ITALIANA
(CARTE POSTALE D'ITALIE)

POSTE ITALIANE
10 CENTESIMI
20 Para 20

GENOVA
14
UFFICIO POSTALE ITALIANO

zur Zeit in:
Nyon Schweiz
Genfer See
Hôtel des Alpes

An Herrn
Dr. Fritz Wolf
Karlsruhe i/B

S. C. A. L. A.

SOCIETA' COLONIALE ANONIMA LAVORI AFRICA

Capitale Lire 10.000.000 versato

SEDE LEGALE ROMA, Via Catania 9

SEDE AMMINISTRATIVA ASMARA, casella postale 238 - - - - ADDIS ABEBA casella postale 117

Raccom

Herrn
Hptm. R. Herzig
Flugplatzdirektor
Altenrhein
Svizzera

A R ADDIS ABEBA 3745

FUSIO

ASMARA 14 AGO 71

LOCARNO 14 VIII 71 VII

P.D. DOMODOSSOLA

Sig.
Fratelli Tabacchi
Franzini
Locarno p. Fusio

17

1871