

TOTAL

346 14 228 - 3246

To be filled in by the paying officer

Deduct - Amount remaining undisbursed ...

Net amount paid ...

324/6 217 13

"Passed for Rs.

324/6

(figures)

three hundred & sixteen (words)

Establishment Travelling allowance bill of

KOTAH

for

m a a 43

Signature

(Accountant or Bill Clerk)

Dated

31 - 3 1943

(Signature with designation)

(Drawing Officer)

Certified that the amount, viz. Rupees

217 13

(in words) paid as shown above, has been disbursed in my presence and

that a proper quittance has been taken in respect of each amount paid in this roll from the person entitled to receive it.

(Signature with designation)

(Paying Officer)

Impression of the round M. O. stamp or of the Date-stamp, of the paying office, if the former is not used by the office.

EGIFPAH.



Handwritten signature

[PT/1/5/33]

4640



404V

BROUGHT FORWARD

2976

2115

2757

Inferior Servants  
14/10/19

Mahbullah Khan messenger  
S.C. Pay D1  
2/1 5/1

19

9

257

14/47

र५/३ क५ ७७५६:५५५ ११-१-

(Sd) Mahbullah

Contingencies

Contingencies to Mr.  
Ans. R.L. Gupta offg S.P.M.

38

38

14/43

*[Signature]*

House rent.

House rent of Bundi Po.  
building for march 43

20

20

14

र५/३ की सरो. जा. न. द.  
के. ज. मा. द. क. मा. की  
को. ते. मा. ता. ११/४

(Sd) Kishan Choudhary

-Sd. Mahbullah Khan-





404W

BUNDI

L.O.G.-24

## INDIAN POSTS AND TELEGRAPHS DEPARTMENT.

(See Appendix 14, Posts and Telegraphs Initial Account Code, Volume I.)

## ACQUITTANCE ROLL

No. 6 To be entered in the memorandum of disbursement of pay and allowances.

Of the Establishment attached to the

BUNDI

for the

month of

March

1943.

1	2	3	4	5	6	7
Name and designation of each employee.	Pay drawn in the bill.	Fines, savings, retrenchments and subscriptions to funds.	Net amount payable to each employee.	Date of payment.	Signature of payee.*	Particulars of deductions entered in column 3.
<u>Sub. Postmaster</u> <u>35-5-135</u> Mr. R. K. Pathak on leave on A/P for 2 months from 22.12.42 to 21.12.42 21.2.43 and on exch. for 8 days on me. from 22.2.43 to 1.3.43. He was en trans. from 2.3.43 to 9.3.43 after which he joined as offg. S. P. Chhabra.						
Mr. Rampal Gupta						

or binding.

BUNDI



**BUNDI**

404X

TIMBRES FISCAUX

Dentelés 11



Valeur : 2 annas

K 2 M  
T 712 142



Valeur : 1 roupie

K 2 M  
T 712 148



Valeur : 1 anna

02/03/50

K 2 M  
T 712 like  
141 bot  
orange



Valeur : 2 annas

K 2 M  
T 712 122

ex P. Congreor



**BUNDI**

4047

TIMBRES FISCAUX

Dentelés 11



Valeur : 2 annas

KEM

Ty 12/42



Valeur : 1 roupie

KEM

Ty 12/48



Valeur : 6 annas

26/09/41

KEM

Ty 12/25



Valeur : 1 roupie

KAPREN 13/05/46

KEM

Ty 12/28

ex P. Congreve



# CASH COUPONS

The Bundi cash coupons are printed on a thick buff for the, 3 pies and 1 anna and on greyish colored card with blue "granite" fibers for the 4 annas. The 3 pies and 1 anna are printed from the Sacred Cow series and have the same 4 clichés as the Sacred Cow stamps. The Hindi value is in the lower tablet like the Sacred Cow stamps but the top table has the value in English. Each stamp is overprinted in two lines "CASH COUPON" and "BUNDI STATE" and each stamp have a black serial number on the back.

During WWII there was a shortage of medal coins; shopkeepers, traders, government and semi government concerns were issued coupons instead of medal coins. Thus, the cash coupon stamps were substitutes for medal coins.

## 3 Pies

The 3 pies cash coupons were printed in blocks of eight consisting of two strikes of the Sacred Cow sheet of four. The clichés are the same as the Sacred Cow postage stamps and the cliché arrangement was B, A, C, D.

## 1 Anna

Unlike the 3 pies, the 1 anna was printed in a strip of four, cliché arrangement C, B, D, A. The 1 anna value has a decorative border around each stamp composed of stylized flowers in a semi-circular format, similar to the 4 and 5 rupees Sacred Cow Stamps.

## 4 Annas

The 4 annas is not a Sacred Cow issue but the serial numbers on the back of each stamp forms part of the same series as the two lower values Sacred Cow type issues. The design is the same as the Court Fee stamps rather than the Sacred Cow stamps. These were printed in horizontal strips of three, imperforate around the edges and perforated vertically between the stamps.

Cliché  
Arrangement

B	A
C	D

Cliché  
Arrangement

B	A
C	D

3 Pies Sacred Cow design, greyish mauve on thick buff card

12835

12834

12833

12832



12839

12838

12837

12836



3 Pies Sacred Cow design, greyish mauve on thick buff card

14642

14641



Cliché  
Arrangement

B	A
C	D

14646

14645

5130



Cliché B

13687



13691

Cliché B/C

7280



Cliché C



3 Pies Sacred Cow design, greyish mauve on thick buff card

8873



Cliché A

11255



Cliché A

11572



Cliché D

1 Anna Sacred Cow design, bright rose on thick buff card

14896

14895



Clichés C B



## Bundi Sacred Cow Revenue Stamp

(see *"The Court Fee and Revenue Stamps of the Princely States of India"*,

Koeppel & Manners, 1984, p.08



K & M 201a 1 anna  
Rose vermilion  
Perf. 11  
White pelure paper  
1899  
Used (dam.)



K & M 201a 1 anna  
Rose vermilion  
Perf. 11  
White pelure paper  
1899  
Unused



4 Annas Court Fee design, emerald green on greyish colored card with blue  
"granite" fibers

9536





1 Anna Sacred Cow design, bright rose on thick buff card

15214



Cliché D

16588

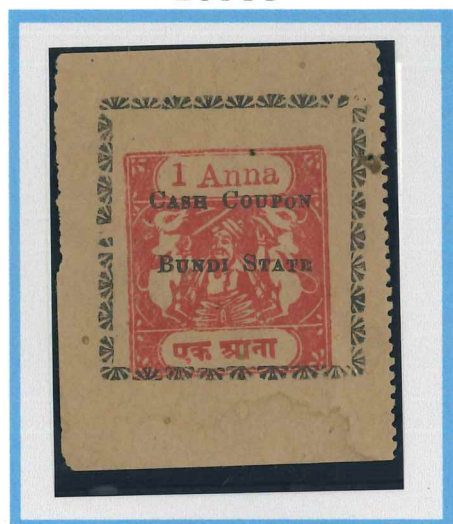

Cliché C

17638



Cliché D

19432



Cliché B

19410



Cliché A



BUNDI

L.S.G.-24.

# INDIAN POSTS AND TELEGRAPHS DEPARTMENT.

(See Appendix 14, Posts and Telegraphs Initial Account Code, Volume I.)

## ACQUITTANCE ROLL

No. 6

To be entered in the memorandum of disbursement of pay and allowances.

Of the Establishment attached to the

BUNDI

for the

month of March 1943.

1	2	3	4	5	6	7
Name and designation of each employee.	Pay drawn in the bill.	Fines, savings, retrenchments and subscriptions to funds.	Net amount payable to each employee.	Date of payment.	Signature of payee.*	Particulars of deductions entered in column 3.
<u>Sub. Postmaster</u> 35-5-135 Mr. R. K. Pathak on leave on A/P for 2 months from 22.12.42 to 21.2.43 and an extra for 8 days on me. from 22.2.43 to 1.3.43. He was en-transit from 2-3-43 to 9.3.43 after which he joined as offg. S. Pm Chhabra.						
Mr. Ranjilal Gupta						

or binding.

BUNDI



AVERY<sup>®</sup> PVT 19ED

NOTE.—When the payee is illiterate, his mark and the signature of a witness should be taken.

$$\begin{array}{r} 107-7 \\ \hline 13-0 \\ 3-8 \\ 50-13 \end{array}$$

To be left blank

॥ श्री गणेशाय नमः ॥

this offer pay for more us  
in excess from  $11\frac{2}{3}\%$ .

1st grade clerk

the Acid Muscain on

deposition of Kottor Kottur

St. offg pay for march 43

Maximum. from  $1 - \frac{1}{3}$  to  $\frac{1}{3}$

181 - 1 - 38  
lost in an

Dr. Durga Prasad

21/2

① 5

L

L

mt. Namag Rama

$$a = \frac{1}{2} \sqrt{4}$$

51

L

CARRIED OVER	...	2976	2115	2957
--------------	-----	------	------	------

40

44/4

44/41

6901
------

1	91
---	----

29

9	0	6
---	---	---

47/71

Recht aus

10/11/2018  
Aid Station  
Kuta

9-6-2. 17

$$\begin{array}{r} 18-81 \\ \hline 2-7-2 \end{array}$$

2-51-0. 17



1	2	3	4
Brought forward ...	40 - -	- - -	40 - -
TOTAL ...	40 - -	- - -	40 - -
Deduct—Amount remaining undischarged ...	- - -	- - -	- - -
Net amount paid ...	7	- - -	40 - -

To be filled in by 1

MGITPAH.—1926—21-9-29—2,06,500.



4043

Hindoli  
INDIAN POSTS AND TELEGRAPHS DEPARTMENT.

(See Appendix 14, Posts and Telegraphs Initial Account Code, Volume I.)

ACQUITTANCE ROLL

*copy estt*

*var of Seamen's office*

Of the Establishment attached to the

*Jany to April 1945*

*Hindoli*

No. *149*

for the month

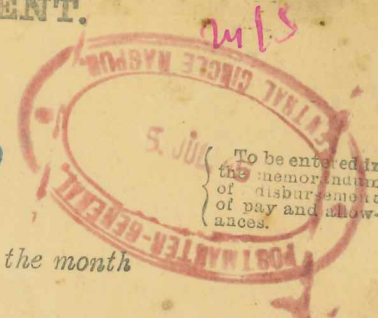

1	2	3	4	5	6	7
Name and designation of each employee.	Pay drawn in the bill.	Fines, savings, retrenchments and subscriptions to Funds.	Net amount payable to each employee.	Date of payment.	Signature of Payee*	Particulars of deduction entered in column 3.
<i>Abdul mubin</i>	<i>40 - -</i>		<i>40 - -</i>	<i>22/5/45</i>	<i>V. P. ...</i> <i>Rs Forty only 40/-</i>	
CARRIED OVER	<i>40 - -</i>		<i>40 - -</i>			

\*Note.—When the payee is illiterate, his mark and the signature of a witness should be taken.



4041

1-38

tho. Durgabraseo  
e.c pay DA  
21 5

32

7

15.4381

1-3-43



LI. - - 15 - -

tho Nanay Ram.  
e.c pay DA  
21 5

33

7

40.

1-3-43



CARRIED OVER ...

424

243

39913

\* NOTE.-- When the payee is illiterate, his mark and the signature of a witness should be taken.



4048

INDIAN POSTS AND TELEGRAPH DEPARTMENT.

(See Appendix 14, Posts and Telegraphs Initial Account Code, Volume I.)

ACQUITTANCE ROLL

Temporary establishment

No. 91

Of the Establishment attached to the

of August 1945

To be entered in the memorandum of disbursement of pay and allowances.  
for the month NOV. 45

To be left blank for binding.

1	2	3	4	5	6	7
Name and designation of each employee.	Pay drawn in the bill.	Fines, savings, retrenchments and subscriptions to Funds.	Net amount payable to each employee.	Date of payment.	Signature of Payee.	Particulars of deductions entered in column 2.
E. D. A. 496 E/T 1975.						
Abdul Qadar Bpm SA	6 - - } 3 - - }		9 - -	3.9.45	Abdul Qadar	
T. V. P. m.						
Allahux. T. messenger Boudi. Hg @ 191- hcl SA	19 - - } 7 - - } 14 - - }		40 - -	3-9-45.	Allahux	
CARRIED OVER	49 - -		49 - -			



Note.—When the payee is illiterate, his mark and the signature of a witness should be taken.



Σ 2112

218512

4116) 3140113 114201512114 11416141436

~~4116) 3140113 114201512114 11416141436~~

$\frac{22}{16} = 1.375$

~~22/16 = 1.375~~

422



- Official 12 annas yellow Bundi revenue document, legal size, similar to K & M 706 but yellow and 12 annas, manuscript date 17 May 1940, native paper, number below design center 1979(?).



औरंगाबाय मेसरा राज बंदी ३-१८-७९ ५०००

03686

404p



सुन्दर

सुन्दर विमल दीप - स. ६. ३३

(१२५६)

स. ३.

सुन्दर

सुन्दर

सुन्दर विमल दीप - स. ६. ३३

स. ३.

सुन्दर





Official 8 annas deep blue Bundi revenue document, legal size, similar to K & M 705, manuscript date 8 September 1933, native paper, number below design center 1932(?)

महसिलसदर

सन १९३२

मुसमसि

मुलजिम

लवा वण्डे लतवा सो

पासिनचल नामनभाजमका

चोहचरलवा

मुस्वमान सा-चा-चरलवा

सुम

दफा ३२३ ता- सुन्द

मेक ना दारवा वण्डे दे लतवा का-पटान सा- सुन्द  
चाहचरलवा का- जफ के मुकदमे सदरमे अपनी  
जानेवसविलनावरपेरवी वजवावदेही सुन्द  
हुसनेज को अपनायकील मुकरिर कर के करार के  
ना- मे रलिले दता- के समामकारववा- मुनमल  
का मुकदमा वकीलमे मुक करेजे यो रवमुका का कर  
वमजरहेगा- लिहाजा- पचदकलमे वतरे विक  
कतनाम के लिखले दे जा मन्दर देवत जलत के काम

आवे- ता- ह- ३ ३३

मलमबद

पंछर

महसिलसदर

दर मीनो कुंजी २४ १० ३३ १९०१२



2024/12/14

52/92436902/143

4 12 14 13 12 11 10 9 8 7 6 5 4 3 2 1

243

2024/12/14

243

243

2024/12/14

2024/12/14

2024/12/14

2024/12/14

2024/12/14



404n



प्रदालतपुसिप्रेगाजबूदी

सन १९३५

मन्त्रिपालिकावन्देगोपालाचक्षेममोचीसा.बूदीफार्दे-

जाकाभोचीसा.बूदी-मु

मिस बन्नाम

पालिकाभोचीसा.बूदी-मुनिजम

जुम

दया २६१ सा.बूदी

इसमुद्र

दिक्कलिकभीमा

निगाराभीकरे

पहुदिक्का

है-म

मधु

मन्त्राजम

मन्त्राजम

मन्त्राजम

मन्त्राजम

Official 8 annas Royal blue Bundi revenue document, legal size, similar to K & M 696, manuscript date 4 June 1936, native paper, number below design center 1635(?).









Official 4 annas black Bundi revenue document, legal size, similar to K & W 655,  
manuscript date 14 November 1930 on reverse, wove paper, number below design  
center 1930(?).

४२ ८७ श्रीलं० बूंदी १८ १० ३० ४०००४

॥ श्रीः ॥

404m

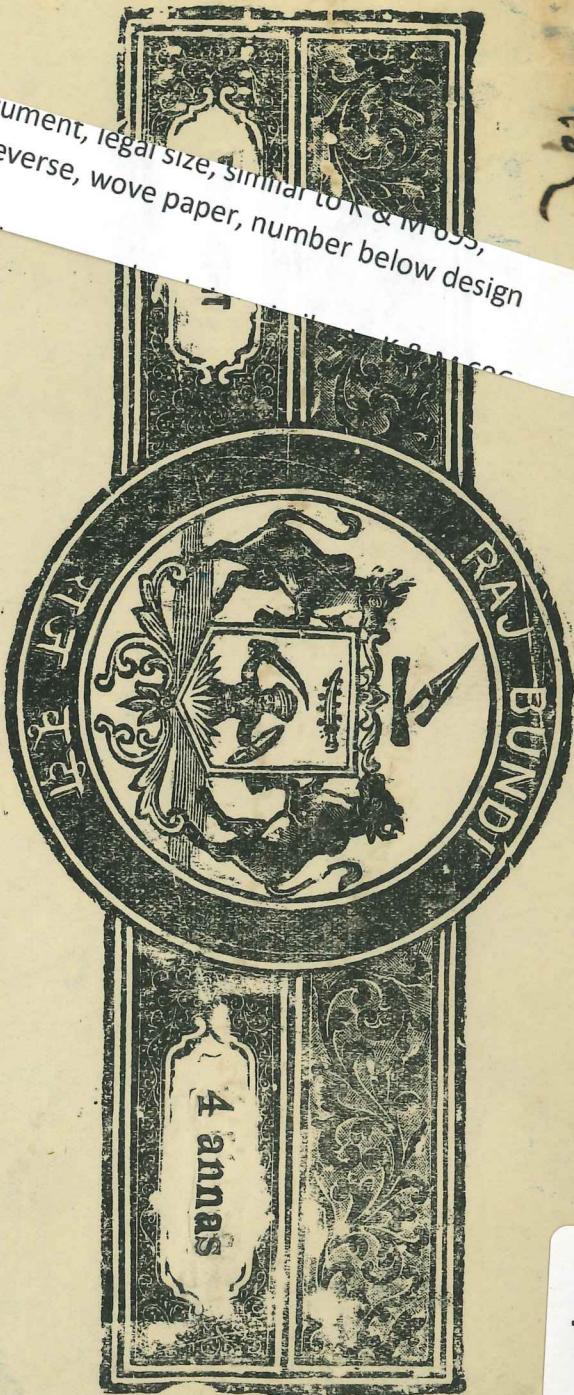

सन् १९३०

प्रदायन प्रेजटरी में फाँल वन्द भीषां क्रोस कोली सा - बूंदी - मुसलीस

कल्ल वन्द भीषां क्रोस कोली सा - बूंदी - मुसलीस

कल्ल माधव - नंद वन्द गनेश - मेसामन्द मोद

ल्ल क्रोस कोली सा - बूंदी मोहल्ला बगार पाडा

हुज्जा वन्द प्यार स्या क्रोस कोली सा - लयवल

पराजना नेजामान गेनो की हाल बूंदी - मुसलमान

मुसे

दफा ३२३-१०८-५०८ मो बूंदी

इस मुद्रम में जुगारि दायर है। यह हुज्जा के साथ मेरी लड़की मुली अर्ध साल की उम्र की है।  
यही पद हुज्जा में सा कोली को बारीस होना है। या और बंदी ने बूंदी में रहा था। और मुली को छोड़कर  
वला गमा जिसको और सा १० माह रहा होगा। पद गेनो लड़की की बखर नहीं ली नवमह। बारीस







४२ ८७ श्रीगण० बूंदी १८ १० ३० ४०००१४

4042



4 annas

Official 4 annas black Bundi revenue document, legal size, similar to K & M 693, manuscript date 23 March 1931 on front and reverse, wove paper, number below design center 1930(?).

॥ १९३० ॥

सन् १९३०

Handwritten notes in blue ink, including '१९३०', '१८ १० ३०', and '४०००१४'.

श्रीगणेशाय नमः

को मातुप होव कि मे

अवर्ष मे माता कने

तोरे को अगे होमो

नं. २०-३-३५ को गो

सकोहि लाल बल

उगास कन्होरा पावडा

नो उनसे होमो कहुकी

उनसे पावडा देगे को

हो चामा चार सवने

देना पेरु कन्होरी

को मेने उगास पावडा

मेने कहु की मे को

मेने हाथ पड़ सीधे

मेने नो गोका चो

मेने मुने वडी हो

राज मात लड़के अगे की हुमास पावडा फलफला दाखल होगये नवसने

उनसे पावडा देगे को कहुकी नो मात को लीधे नमा ८ हुमे नवसने चानो नमा

हो चामा चार सवने कहुकी सहे चानो । कोकीन सहे उन लड़के को पावडा

देना पेरु कन्होरी हुमास पावडा को मेने उगास पावडा नो उगास देगे मे इनका कीमा

मेने कहु की मे को चो मे माडा नम उन दो गो मे को कानुडा गो मे

मेने हाथ पड़ सीधे अगे गोपीने मेने वपक उगा वपस सवने से

मेने नो गोका चो मेने गोप मे पारदी जीस मे मेने माफ माग हो अगे

मेने मुने वडी हो मेने अगे वड नो मात मुने वडी को कीडा







- Official 2 annas pale green Bundi revenue document, legal size, two legal size pages attached to each other, similar to K & M 692, manuscript date not present, native paper, number below design center 19370?).

Handwritten text in Odia script, likely a revenue document. The text is written in a cursive style and covers the majority of the page. It appears to be a record of land revenue or a similar official document. The text is written in Odia script, likely a revenue document. The text is written in a cursive style and covers the majority of the page. It appears to be a record of land revenue or a similar official document.

सप्तवत् १५७०



404k



Shri K. K. K.

15-11-1953-152  
15-11-1953-152

15-11-1953-152

15-11-1953-152

15-11-1953-152

15-11-1953-152

15-11-1953-152

15-11-1953-152

15-11-1953-152



1635(?).



गिरधरदास

श. २६-६१३

राजपूत श. राजपूत

श. २६-६१३ राजपूत श. राजपूत श. राजपूत श. राजपूत

आज यह दस्तावेज प्रेषा हुआ है। प्रमाणित तारीख पर यह प्रेषित है।  
 तारीख के हिसाब-बाहिर करत है। उक्त गवाह प्रेषा किमोहो जीन के दयाग  
 लिपि में गरीब १





Official 1 anna red Bundi revenue document, legal size, similar to K & M 691, manuscript date 26 August 1932 on front, native paper, number below design center 1932(?)

सदर आम वसुधायी बन्दर

सन् १९३२

८ - ३२

समाधि

लोका

विवाही सा-बन्दर

मुकान्ति

सुधानाथ दास बाबा सा-बन्दर

अर्ज

कका ३०० सा-बन्दर

अजारीश च... फिदनी ने मुलाजमीके त्रिकेलाइ इसागामा

किवाचा जि... लारीय वस्त्री २३ ३३ ३३ ३३ मुकफर चरि मगर लारीय

२३ की गला... छली हिकर मुमका २३ ३३ की इसाला मिनी

जिस्पर फिदव... सकुत के हाउरीरु मुकधमां बाला

बगप्रदा जेवनी ब्रिस्तागिरी स्वागिज करमाया गामा हे इसालीकि

इसालाश डीरकी छकदमा वापस तम्बर पर रख करमाया हाकिर

मकफुल के बषागत कला बन्ध कालिदासके पुत

परमावरी हुकी फिदनी

लोठाराम बाबा सा-बन्दर

द. लोठारामका

५० ५५ बीगड ११ १२ १०००

Handwritten signature and date: १९३२



23321

23321

23321

23321

0921 11



۱۲۳۴

404h

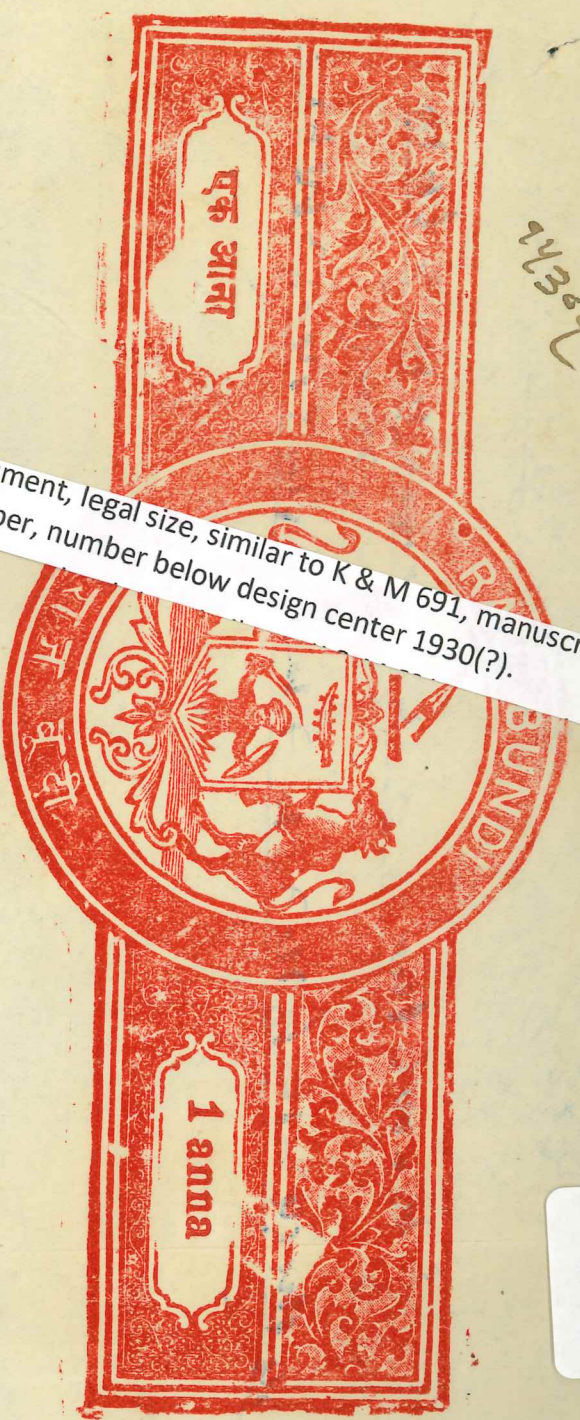

Official 1 anna red Bundi revenue document, legal size, similar to K & M 691, manuscript date 24 June 1931 on reverse, wove paper, number below design center 1930(?).

五

1822-23-24-25-26-27-28-29-30-31-32-33-34-35-36-37-38-39-40-41-42-43-44-45-46-47-48-49-50-51-52-53-54-55-56-57-58-59-60-61-62-63-64-65-66-67-68-69-70-71-72-73-74-75-76-77-78-79-80-81-82-83-84-85-86-87-88-89-90-91-92-93-94-95-96-97-98-99-100-101-102-103-104-105-106-107-108-109-110-111-112-113-114-115-116-117-118-119-120-121-122-123-124-125-126-127-128-129-130-131-132-133-134-135-136-137-138-139-140-141-142-143-144-145-146-147-148-149-150-151-152-153-154-155-156-157-158-159-160-161-162-163-164-165-166-167-168-169-170-171-172-173-174-175-176-177-178-179-180-181-182-183-184-185-186-187-188-189-190-191-192-193-194-195-196-197-198-199-200-201-202-203-204-205-206-207-208-209-210-211-212-213-214-215-216-217-218-219-220-221-222-223-224-225-226-227-228-229-230-231-232-233-234-235-236-237-238-239-240-241-242-243-244-245-246-247-248-249-250-251-252-253-254-255-256-257-258-259-260-261-262-263-264-265-266-267-268-269-270-271-272-273-274-275-276-277-278-279-280-281-282-283-284-285-286-287-288-289-290-291-292-293-294-295-296-297-298-299-300-301-302-303-304-305-306-307-308-309-310-311-312-313-314-315-316-317-318-319-320-321-322-323-324-325-326-327-328-329-330-331-332-333-334-335-336-337-338-339-340-341-342-343-344-345-346-347-348-349-350-351-352-353-354-355-356-357-358-359-360-361-362-363-364-365-366-367-368-369-370-371-372-373-374-375-376-377-378-379-380-381-382-383-384-385-386-387-388-389-390-391-392-393-394-395-396-397-398-399-400-401-402-403-404-405-406-407-408-409-410-411-412-413-414-415-416-417-418-419-420-421-422-423-424-425-426-427-428-429-430-431-432-433-434-435-436-437-438-439-440-441-442-443-444-445-446-447-448-449-450-451-452-453-454-455-456-457-458-459-460-461-462-463-464-465-466-467-468-469-470-471-472-473-474-475-476-477-478-479-480-481-482-483-484-485-486-487-488-489-490-491-492-493-494-495-496-497-498-499-500-501-502-503-504-505-506-507-508-509-510-511-512-513-514-515-516-517-518-519-520-521-522-523-524-525-526-527-528-529-530-531-532-533-534-535-536-537-538-539-540-541-542-543-544-545-546-547-548-549-550-551-552-553-554-555-556-557-558-559-560-561-562-563-564-565-566-567-568-569-570-571-572-573-574-575-576-577-578-579-580-581-582-583-584-585-586-587-588-589-590-591-592-593-594-595-596-597-598-599-600-601-602-603-604-605-606-607-608-609-610-611-612-613-614-615-616-617-618-619-620-621-622-623-624-625-626-627-628-629-630-631-632-633-634-635-636-637-638-639-640-641-642-643-644-645-646-647-648-649-650-651-652-653-654-655-656-657-658-659-660-661-662-663-664-665-666-667-668-669-670-671-672-673-674-675-676-677-678-679-680-681-682-683-684-685-686-687-688-689-690-691-692-693-694-695-696-697-698-699-700-701-702-703-704-705-706-707-708-709-710-711-712-713-714-715-716-717-718-719-720-721-722-723-724-725-726-727-728-729-730-731-732-733-734-735-736-737-738-739-740-741-742-743-744-745-746-747-748-749-750-751-752-753-754-755-756-757-758-759-760-761-762-763-764-765-766-767-768-769-770-771-772-773-774-775-776-777-778-779-780-781-782-783-784-785-786-787-788-789-790-791-792-793-794-795-796-797-798-799-800-801-802-803-804-805-806-807-808-809-810-811-812-813-814-815-816-817-818-819-820-821-822-823-824-825-826-827-828-829-830-831-832-833-834-835-836-837-838-839-840-841-842-843-844-845-846-847-848-849-850-851-852-853-854-855-856-857-858-859-860-861-862-863-864-865-866-867-868-869-870-871-872-873-874-875-876-877-878-879-880-881-882-883-884-885-886-887-888-889-890-891-892-893-894-895-896-897-898-899-900-901-902-903-904-905-906-907-908-909-910-911-912-913-914-915-916-917-918-919-920-921-922-923-924-925-926-927-928-929-930-931-932-933-934-935-936-937-938-939-940-941-942-943-944-945-946-947-948-949-950-951-952-953-954-955-956-957-958-959-960-961-962-963-964-965-966-967-968-969-970-971-972-973-974-975-976-977-978-979-980-981-982-983-984-985-986-987-988-989-990-991-992-993-994-995-996-997-998-999-1000-1001-1002-1003-1004-1005-1006-1007-1008-1009-1010-1011-1012-1013-1014-1015-1016-1017-1018-1019-1020-1021-1022-1023-1024-1025-1026-1027-1028-1029-1030-1031-1032-1033-1034-1035-1036-1037-1038-1039-1040-1041-1042-1043-1044-1045-1046-1047-1048-1049-1050-105

325

al 1 anna  
4 June 19

Official  
date 24 J

55

Винни

20 191

208

[illegible]

6-2-17  
62 13 13 6. 13  
215 17 14 14  
11 12 13 14 15 16 17 18 19 20 21 22 23 24 25 26 27 28 29 30 31 32 33 34 35 36 37 38 39 40 41 42 43 44 45 46 47 48 49 50 51 52 53 54 55 56 57 58 59 60 61 62 63 64 65 66 67 68 69 70 71 72 73 74 75 76 77 78 79 80 81 82 83 84 85 86 87 88 89 90 91 92 93 94 95 96 97 98 99 100



श्रीगणेशाय नमः

ॐ नमो भगवते वासुदेवाय  
श्रीगणेशाय नमः  
॥ गणेशाय नमः ॥

ॐ नमः

श्रीगणेशाय नमः

श्रीगणेशाय नमः

श्रीगणेशाय नमः

श्रीगणेशाय नमः

ॐ नमः  
॥ गणेशाय नमः ॥



Official 1 anna red Bundi revenue document, legal size, similar to K & M 691, manuscript date 8 August 1931 on reverse, wove paper, number below design center 1930(?).

२३३७२

॥ श्री ॥

4049



राजाजीव महाराज राजवटी बसोर्ग दीवानी

मुदरि मुदरि

बना बलद राजाजीव देवोपा राजाजीव बिसवादीवाला कोमधीपाहाल बातापाटन

दला २६१३

जावदाबाग राजाजीव राजाजीव मुदरि  
इन्द्रादीसिवादीवाला सा-पाटन मुदरि

गोवपदवारसामना  
गुजारेसपहेरि मुदरि ने पेदावा मेरे अपर क० २६१३ का  
किपाजपेगलत है। कोर्ग मेरे मुदरि ने क० २६१३ को रवई  
रुफलागुवार केगर्ग पेबाद मुदरि के साल भर गंगाई काका  
किपा जिरमे मुदरि ने क० कपे गंगाई के मुजरे लुगपे कोभा  
गलत है मेरे हिसाबसे वधु कपे गंगाई के हते है -  
बादके २) मेरे मुदरि के दे लेनिकलते है - जो मुजकमल  
दे नेपर लोपाई कोर्ग के कपे मेरे गंगाई

मायाजीव महाराज राजवटी बसोर्ग दीवानी  
२३३७२-१६० मायाजीव महाराज राजवटी बसोर्ग दीवानी









Official 2 rupees 8 annas and black, manuscript date 15 June 1943? on front, native paper  
with large watermark of RAJ BUNDI arms seal, no number below design center.

राज बूंदी में मन्सूफा २०८५ बरस १५ जून १९४३  
वसंत ऋतु में मन्सूफा २०८५ बरस १५ जून १९४३  
वसंत ऋतु में मन्सूफा २०८५ बरस १५ जून १९४३  
वसंत ऋतु में मन्सूफा २०८५ बरस १५ जून १९४३  
वसंत ऋतु में मन्सूफा २०८५ बरस १५ जून १९४३  
वसंत ऋतु में मन्सूफा २०८५ बरस १५ जून १९४३  
वसंत ऋतु में मन्सूफा २०८५ बरस १५ जून १९४३  
वसंत ऋतु में मन्सूफा २०८५ बरस १५ जून १९४३  
वसंत ऋतु में मन्सूफा २०८५ बरस १५ जून १९४३  
वसंत ऋतु में मन्सूफा २०८५ बरस १५ जून १९४३

मन्सूफा २०८५ बरस १५ जून १९४३  
वसंत ऋतु में मन्सूफा २०८५ बरस १५ जून १९४३  
वसंत ऋतु में मन्सूफा २०८५ बरस १५ जून १९४३  
वसंत ऋतु में मन्सूफा २०८५ बरस १५ जून १९४३  
वसंत ऋतु में मन्सूफा २०८५ बरस १५ जून १९४३  
वसंत ऋतु में मन्सूफा २०८५ बरस १५ जून १९४३  
वसंत ऋतु में मन्सूफा २०८५ बरस १५ जून १९४३  
वसंत ऋतु में मन्सूफा २०८५ बरस १५ जून १९४३  
वसंत ऋतु में मन्सूफा २०८५ बरस १५ जून १९४३  
वसंत ऋतु में मन्सूफा २०८५ बरस १५ जून १९४३

मन्सूफा २०८५ बरस १५ जून १९४३

मन्सूफा २०८५ बरस १५ जून १९४३  
वसंत ऋतु में मन्सूफा २०८५ बरस १५ जून १९४३  
वसंत ऋतु में मन्सूफा २०८५ बरस १५ जून १९४३  
वसंत ऋतु में मन्सूफा २०८५ बरस १५ जून १९४३  
वसंत ऋतु में मन्सूफा २०८५ बरस १५ जून १९४३  
वसंत ऋतु में मन्सूफा २०८५ बरस १५ जून १९४३  
वसंत ऋतु में मन्सूफा २०८५ बरस १५ जून १९४३  
वसंत ऋतु में मन्सूफा २०८५ बरस १५ जून १९४३  
वसंत ऋतु में मन्सूफा २०८५ बरस १५ जून १९४३  
वसंत ऋतु में मन्सूफा २०८५ बरस १५ जून १९४३



1207 11 13 12 13  
 98  
 6-12 12 13 19 8

1207 11 13 12 13  
 98  
 6-12 12 13 19 8

1207 11 13 12 13  
 98  
 6-12 12 13 19 8

1207 11 13 12 13  
 98  
 6-12 12 13 19 8

1207 11 13 12 13  
 98  
 6-12 12 13 19 8

1207 11 13 12 13  
 98  
 6-12 12 13 19 8

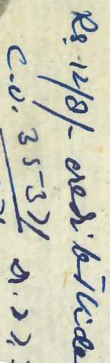

404e

$$\frac{11111}{11111} \div \frac{0.00001}{0.00001} = 11111$$

$$\begin{array}{r}
 856 \\
 411421 \\
 \hline
 4107441 \\
 4111607 \\
 \hline
 8219048 \\
 41152115 \\
 \hline
 41152115
 \end{array}$$

Official 2 rupees orange Bundi reverse  
rupees and orange, manuscript date  
large watermark of RAJ BUNDI arms







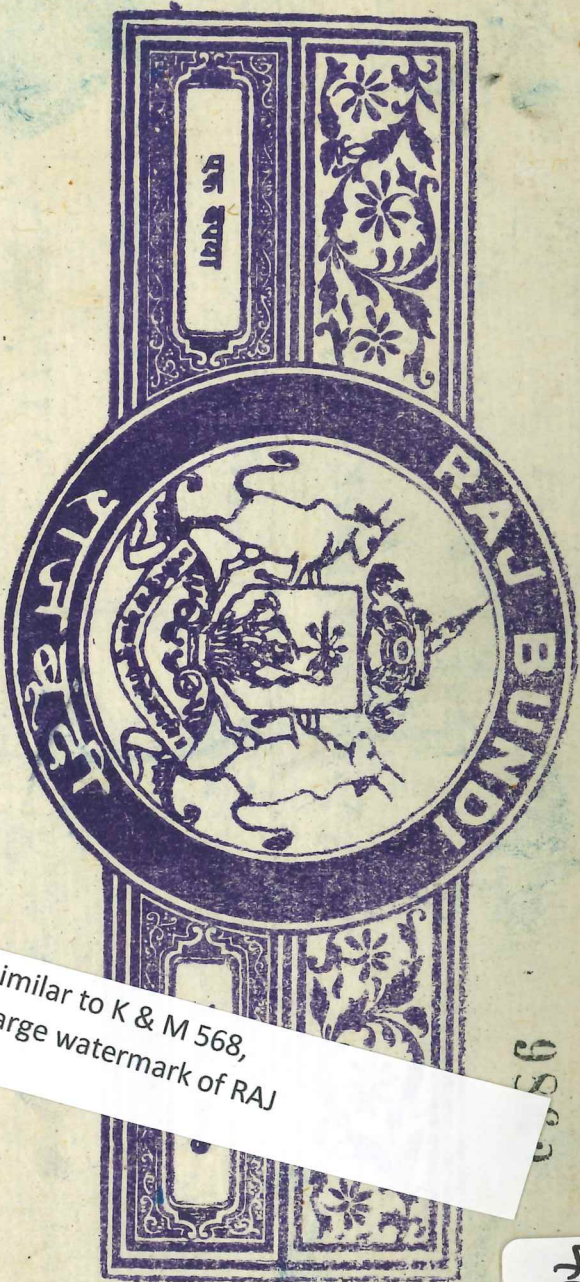

404d

Official 1 rupee violet Bundi revenue document, legal size, similar to K & M 568, manuscript date 5 April 1940 on reverse, native paper with large watermark of RAJ BUNDI arms seal, no number below design center.

मनाक प्रसन्नान पुमान बवा पुनसी पुसमिहम  
मान मलिकन मोहम्मद नेमी पाडा बुन्दी का  
राजबुन्द का इन काम हो गया है उनके ना  
बालिमान पुसमिहमान दे मोहम्मद उमी १  
१२२१११ मोहम्मद पुसमिहमान उमी उमान उ  
पुसमिहमान देदी उमी १२२१११ पुसमिहमान  
मेरे ही पास है और मैं ही इन सब का  
बोले ने भी जरिये बलीपन पुसमिहमान  
दे अमाना बवा के मेरे राजबुन्द ने  
दे मकानान तो मेरे मेर में जरिये बलीपन मेरे  
दिये है और दो मकानान में हम राव यानी में  
है इस बार है उन में से एक मकान बांध मोहम्मद  
बन्दी फादर मरवा जिमकी गोहड़ी नीचे राज है नादर राय  
चावमी के घरों पुसमिहमान १२२३ रायपा में रदन बिम कस है  
इस मकान के बावन मेरे राजबुन्द की यह बलीपन है कि इस  
मकान को बेव कर नादर राय मजदूर का १२२३ रायपा उदा

36 B. B. Bundi 31-3-40/4000



21857121 / 11111111

30/11/1913 11111111

11111111 11111111 11111111

11111111 11111111 11111111 11111111

11111111

11111111 11111111



11111111

11111111 11111111

11111111

11111111 11111111

11111111

11111111 11111111

11111111 11111111

11111111 11111111

11111111 11111111

11111111 11111111



३७३६ श्रीगो०

३७३६ ३२०००१४

Official 4 annas black Bundi revenue document, legal size, similar to K & M 563, manuscript date 27 April 1938 on front, native paper, 1636(?)

21392

404c

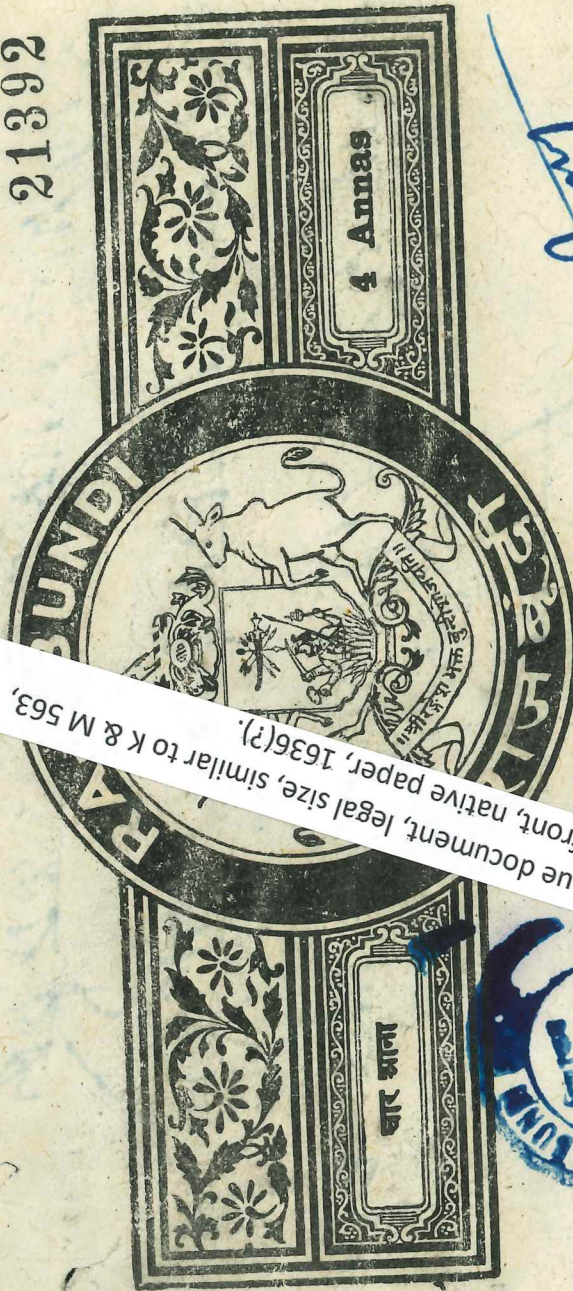

सन १९३६

समाप्त अदालत हिंडोली रियासत बूंदेलख  
कि मुल्जिम को दिया गया तो ३५१ रु ५० पैसे

नाम नंबर तारीख  
मुल्जिम १०६ - २६।५।३०६

मुल्जिम

मुल्जिम

सरकार फौज आसार जयपुर  
मुल्जिम आना दबलाना पौजारा सा. दबलाना

जुर्म  
जिरे दफा ३०३ तो ७

मिसल के मुलाहिजे से दालात मामला इस तरह पर हुक  
मुल्जिम दबलाना से ता. २६ का इस्त गसालियाफ मुल्जिम  
मजुर्म दफा ३०३ तो ७ पेश करके जाहिर किया कि वसि  
ख सिला तफतीश मुकदमा आबागरी ने ६ मुल्जिम कीत  
र का उरास केरडी की मती सज्जे २५ का तशमफ करना  
फिरे रुक रुरसे बाद बरगुम हुहोकर मालिकान फौदा  
हीना जाहिर आया है इसालिये रिवेल्पाफ मुल्जिम  
मुकदमा चलाया जाकर जुर्म की सजा दी जा चाहे



[illegible]



4046

श्री ० ३ ३० ३३०००१४

Official 2 annas deep green Bundi revenue document, legal size, similar to K & M 432, manuscript date 24 January 1938 on reverse, native paper, number below design center 1637(?)

4961



सन् १९३७

महोदय महाराज

महाराज

जगदीश महाराज के माध्यम से मुद्रा निमान के माध्यम से

के हउ उरुका इलाका में एक सप्ताह (दुसरे में दो) दिनांक

मुद्रा निमान की तय करने के इलाका में किसे वसूली करके ले

होना वरसम जात के निमान के हउ परसम जात के

मुद्रा की अदायत करवते हउ इसी दिने में अदायत की

प्राप्त की नही मन्त्री सरकार हुन मुद्रा निमान की उता

के अदायत के अदायत से निमान की उता

मुद्रा की उता मुद्रा निमान के माध्यम से मुद्रा निमान

मुद्रा



3011-101086

248465 20120 2014-01-01

1112/11/20 1211/12 20/10/6 12 53 12/11/4 11 100  
 )

[illegible]

2. 216/36.12

101140 20114320

Q. 21647

92-9-36

ॐ नमो भगवते वासुदेवाय  
 भक्तानां प्रेमादिभिर्यथा  
 भक्तैस्तत्परात्मना

1207

James A. Porter

25641-3



434

३६८ ३७ श्रीराम० पुनरी ७ ६ ३७ ३३००००१४

4049



अथ अत्रिंशत्तमः अध्यायः

१६३७  
सप्त

12500-24

215. 24810 511 440000

2713

1957-58

24431  
400 ft. 1/2

Hallam

1890

25414

5  
65190

noted

$$\frac{H}{\sqrt{\frac{ab}{cd} \frac{ef}{gh}}} = \frac{H}{\sqrt{\frac{af}{ce} \frac{bd}{hg}}}$$

$\frac{6}{\overline{0119} \text{ } 011 \text{ } 2}$

Lehrbuch der  
Arithmetik

॥ श्रीगणेशाय नमः ॥

Дополнительно

1851

Official 2 annas green Bundi revenue document, legal size, similar to K & M 432a, manuscript date 16 January 1938 on reverse, native paper, number below design center

С 4977 1815-16

Списокъ

151

2. 1743 1744 1745 1746 1747 1748 1749 1750 1751 1752 1753 1754 1755 1756 1757 1758 1759 1760 1761 1762 1763 1764 1765 1766 1767 1768 1769 1770 1771 1772 1773 1774 1775 1776 1777 1778 1779 1780 1781 1782 1783 1784 1785 1786 1787 1788 1789 1790 1791 1792 1793 1794 1795 1796 1797 1798 1799 1800 1801 1802 1803 1804 1805 1806 1807 1808 1809 1810 1811 1812 1813 1814 1815 1816 1817 1818 1819 1820 1821 1822 1823 1824 1825 1826 1827 1828 1829 1830 1831 1832 1833 1834 1835 1836 1837 1838 1839 1840 1841 1842 1843 1844 1845 1846 1847 1848 1849 1850 1851 1852 1853 1854 1855 1856 1857 1858 1859 1860 1861 1862 1863 1864 1865 1866 1867 1868 1869 1870 1871 1872 1873 1874 1875 1876 1877 1878 1879 1880 1881 1882 1883 1884 1885 1886 1887 1888 1889 1890 1891 1892 1893 1894 1895 1896 1897 1898 1899 1900 1901 1902 1903 1904 1905 1906 1907 1908 1909 1910 1911 1912 1913 1914 1915 1916 1917 1918 1919 1920 1921 1922 1923 1924 1925 1926 1927 1928 1929 1930 1931 1932 1933 1934 1935 1936 1937 1938 1939 1940 1941 1942 1943 1944 1945 1946 1947 1948 1949 1950 1951 1952 1953 1954 1955 1956 1957 1958 1959 1960 1961 1962 1963 1964 1965 1966 1967 1968 1969 1970 1971 1972 1973 1974 1975 1976 1977 1978 1979 1980 1981 1982 1983 1984 1985 1986 1987 1988 1989 1990 1991 1992 1993 1994 1995 1996 1997 1998 1999 2000 2001 2002 2003 2004 2005 2006 2007 2008 2009 2010 2011 2012 2013 2014 2015 2016 2017 2018 2019 2020 2021 2022 2023 2024 2025 2026 2027 2028 2029 2030 2031 2032 2033 2034 2035 2036 2037 2038 2039 2040 2041 2042 2043 2044 2045 2046 2047 2048 2049 2050 2051 2052 2053 2054 2055 2056 2057 2058 2059 2060 2061 2062 2063 2064 2065 2066 2067 2068 2069 2070 2071 2072 2073 2074 2075 2076 2077 2078 2079 2080 2081 2082 2083 2084 2085 2086 2087 2088 2089 2090 2091 2092 2093 2094 2095 2096 2097 2098 2099 2100 2101 2102 2103 2104 2105 2106 2107 2108 2109 2110 2111 2112 2113 2114 2115 2116 2117 2118 2119 2120 2121 2122 2123 2124 2125 2126 2127 2128 2129 2130 2131 2132 2133 2134 2135 2136 2137 2138 2139 2140 2141 2142 2143 2144 2145 2146 2147 2148 2149 2150 2151

9 22 26 30 34 38 42 46 50 54 58 62 66 70 74 78 82 86 90 94 98 102 106 110 114 118 122 126 130 134 138 142 146 150 154 158 162 166 170 174 178 182 186 190 194 198 202 206 210 214 218 222 226 230 234 238 242 246 250 254 258 262 266 270 274 278 282 286 290 294 298 302 306 310 314 318 322 326 330 334 338 342 346 350 354 358 362 366 370 374 378 382 386 390 394 398 402 406 410 414 418 422 426 430 434 438 442 446 450 454 458 462 466 470 474 478 482 486 490 494 498 502 506 510 514 518 522 526 530 534 538 542 546 550 554 558 562 566 570 574 578 582 586 590 594 598 602 606 610 614 618 622 626 630 634 638 642 646 650 654 658 662 666 670 674 678 682 686 690 694 698 702 706 710 714 718 722 726 730 734 738 742 746 750 754 758 762 766 770 774 778 782 786 790 794 798 802 806 810 814 818 822 826 830 834 838 842 846 850 854 858 862 866 870 874 878 882 886 890 894 898 902 906 910 914 918 922 926 930 934 938 942 946 950 954 958 962 966 970 974 978 982 986 990 994 998 1002 1006 1010 1014 1018 1022 1026 1030 1034 1038 1042 1046 1050 1054 1058 1062 1066 1070 1074 1078 1082 1086 1090 1094 1098 1102 1106 1110 1114 1118 1122 1126 1130 1134 1138 1142 1146 1150 1154 1158 1162 1166 1170 1174 1178 1182 1186 1190 1194 1198 1202 1206 1210 1214 1218 1222 1226 1230 1234 1238 1242 1246 1250 1254 1258 1262 1266 1270 1274 1278 1282 1286 1290 1294 1298 1302 1306 1310 1314 1318 1322 1326 1330 1334 1338 1342 1346 1350 1354 1358 1362 1366 1370 1374 1378 1382 1386 1390 1394 1398 1402 1406 1410 1414 1418 1422 1426 1430 1434 1438 1442 1446 1450 1454 1458 1462 1466 1470 1474 1478 1482 1486 1490 1494 1498 1502 1506 1510 1514 1518 1522 1526 1530 1534 1538 1542 1546 1550 1554 1558 1562 1566 1570 1574 1578 1582 1586 1590 1594 1598 1602 1606 1610 1614 1618 1622 1626 1630 1634 1638 1642 1646 1650 1654 1658 1662 1666 1670 1674 1678 1682 1686 1690 1694 1698 1702 1706 1710 1714 1718 1722 1726 1730 1734 1738 1742 1746 1750 1754 1758 1762 1766 1770 1774 1778 1782 1786 1790 1794 1798 1802 1806 1810 1814 1818 1822 1826 1830 1834 1838 1842 1846 1850 1854 1858 1862 1866 1870 1874 1878 1882 1886 1890 1894 1898 1902 1906 1910 1914 1918 1922 1926 1930 1934 1938 1942 1946 1950 1954 1958 1962 1966 1970 1974 1978 1982 1986 1990 1994 1998 2002 2006 2010 2014 2018 2022 2026 2030 2034 2038 2042 2046 2050 2054 2058 2062 2066 2070 2074 2078 2082 2086 2090 2094 2098 2102 2106 2110 2114 2118 2122 2126 2130 2134 2138 2142 2146 2150 2154 2158 2162 2166 2170 2174 2178 2182 2186 2190 2194 2198 2202 2206 2210 2214 2218 2222 2226 2230 2234 2238 2242 2246 2250 2254 2258 2262 2266 2270 2274 2278 2282 2286 2290 2294 2298 2302 2306 2310 2314 2318 2322 2326 2330 2334 2338 2342 2346 2350 2354 2358 2362 2366 2370 2374 2378 2382 2386 2390 2394 2398 2402 2406 2410 2414 2418 2422 2426 2430 2434 2438 2442 2446 2450 2454 2458 2462 2466 2470 2474 2478 2482 2486 2490 2494 2498 2502 2506 2510 2514 2518 2522 2526 2530 2534 2538 2542 2546 2550 2554 2558 2562 2566 2570 2574 2578 2582 2586 2590 2594 2598 2602 2606 2610 2614 2618 2622 2626 2630 2634 2638 2642 2646 2650 2654 2658 2662 2666 2670 2674 2678 2682 2686 2690 2694 2698 2702 2706 2710 2714 2718 2722 2726 2730 2734 2738 2742 2746 2750 2754 2758 2762 2766 2770 2774 2778 2782 2786 2790 2794 2798 2802 2806 2810 2814 2818 2822 2826 2830 2834 2838 2842 2846 2850 2854 2858 2862 2866 2870 2874 2878 2882 2886 2890 2894 2898 2902 2906 2910 2914 2918 2922 2926 2930 2934 2938 2942 2946 2950 2954 2958 2962 2966 2970 2974 2978 2982 2986 2990 2994 2998 3002 3006 3010 3014 3018 3022 3026 3030 3034 3038 3042 3046 3050 3054 3058 3062 3066 3070 3074 3078 3082 3086 3090 3094 3098 3102 3106 3110 3114 3118 3122 3126 3130 3134 3138 3142 3146 3150 3154 3158 3162 3166 3170 3174 3178 3182 3186 3190 3194 3198 3202 3206 3210 3214 3218 3222 3226 3230 3234 3238 3242 3246 3250 3254 3258 3262 3266 3270 3274 3278 3282 3286 3290 3294 3298 3302 3306 3310 3314 3318 3322 3326 3330 3334 3338 3342 3346 3350 3354 3358 3362 3366 3370 3374 3378 3382 3386 3390 3394 3398 3402 3406 3410 3414 3418 3422 3426 3430 3434 3438 3442 3446 3450 3454 3458 3462 3466 3470 3474 3478 3482 3486 3490 3494 3498 3502 35

272 H 1117