

FORCES FRANÇAISES LIBRES
LEVANT



1^{er} JUIN 1942

FORCES FRANÇAISES LIBRES
LEVANT



1^{er} JUIN 1942

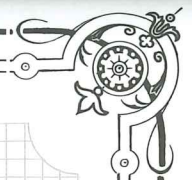

FORCES FRANÇAISES LIBRES AU LEVANT 1942 - 1943

Ces timbres ont été utilisés au Liban et en Syrie pendant la deuxième guerre mondiale.

1942 Timbres de Syrie et du Grand-Liban avec surcharge « FORCES FRANÇAISES LIBRES LEVANT » et nouvelle valeur



1942 Méharistes devant les ruines de Palmyre



1943 Méharistes devant les ruines de Palmyre avec **RÉSISTANCE**



942 Poste aérienne

LIGNES
AERIENNES
F.A.F.L.
* 10f *



1942 Lignes aériennes de la France Libre



943 Lignes aériennes de la France Libre avec RÉSISTANCE



943 Nouvelle surcharge

4f



AFRIQUE OCCIDENTALE FRANÇAISE

1945 Gouverneur Félix Eboué



1944 Entraide française



1945 Emissions de la France Libre dite série de Londres

Tirailleurs Sénégalais et avion



AFRIQUE OCCIDENTALE FRANÇAISE



1945 Journée du Timbre - Louis XI



1946 Anniversaire de la victoire



1946 Série dite « Du Tchad au Rhin »



1947 Vols sur l'A.O.F.

Antoine de Saint-Exupéry



AFRIQUE OCCIDENTALE FRANÇAISE

1947



Danse des Fusils dans
Le Trarza (Mauritanie)



Chaussée submersible
Bamako (Soudan)



Pirogue (Niger)



Paysages (Niger)



Tisserand de Kouandé
(Dahomey)



Transport à dos
d'ânes (Sénégal)



Hippopotame et Crocodile
(Côte d'Ivoire)



Récolte des noix de coco
(Niger)



Fontaine indigène à
Bamako (Soudan)



Mosquée de Djenné
(Soudan)



Gare de Dakar
(Sénégal)



Récolte des noix
de coco (Guinée)



Jeune femme
(Togo)



Marché à Bamako
(Soudan)



Egreneur de palmiste
(Dahomey)

AFRIQUE OCCIDENTALE FRANÇAISE



Jeune femme de Tin-Deïla (Mauritanie)



Femme Foulah (Guinée)



Jeune fille Peuhl (Côte-d'Ivoire)



Lavandières (Niger)



Avion survolant Dakar



Cigognes en vol



Vision maure

1947 Timbres-taxe



1948 Réimpression sans nom de pays



AFRIQUE OCCIDENTALE FRANÇAISE

1950 Œuvres sociales de la France d'Outre-Mer



1952 Centenaire de la Médaille Militaire



1949 75^{ème} anniversaire de l'Union Postale Universelle (U.P.U.)



1951 Canal de Vridi et port d'Abidjan



1952 Marcel Teich-Lépine, fondateur de la Côte-d'Ivoire



1953 Laboratoire médical Et village indigène



1954 Gouverneur général Noël-Eugène Ballay



1954 10^{ème} anniversaire de la Libération



1954 Chasse et pêche



1954 Communications et flore



AFRIQUE OCCIDENTALE FRANÇAISE

1955 Conservation de la nature : Chimpanzé et Pangolin



1955 Cinquantenaire du Rotary international



1956 Fonds d'investissement pour le développement économique (F.I.D.E.S.)



Palmiers-dattiers
(Mauritanie)



Pont sur le Milo
(Guinée)



Gare de Ouagadougou
(Mauritanie)



Elevage
(Niger)



Richard-Toll
(Sénégal)



Barrage de Sansanding
(Soudan)



Raffinerie huile de palme
Avrankou (Dahomey)

1956 Le Café



Rte Abidjan à Abengourou
(Côte-d'Ivoire)

1957 Lute contre la lèpre
Ordre de Malte



AFRIQUE OCCIDENTALE FRANÇAISE



1958 Pont d'Abidjan



1958 Inauguration de la capitale de la Mauritanie Nouakchott



1957 Troupes africaines



1958 Journée du timbre



1958 La banane



1958 Flore



1958 10^{ème} anniversaire de la Haute-Volta



1958 10^{ème} anniversaire de la Déclaration des Droits de l'Homme



AFRIQUE OCCIDENTALE FRANÇAISE

1958 Centenaire du port de Dakar



Île de Gorée



Plan du port et de l'aéroport



Urbanisme



Palais Grand Conseil A.O.F.



L'arachide

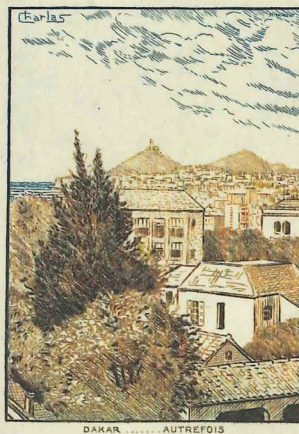

CENTENAIRE
DE
DAKAR



AFRIQUE OCCIDENTALE FRANÇAISE

1958 Timbres de service - Masques



1959 Journée du timbre



AFRIQUE ÉQUATORIALE FRANÇAISE

1936. — Timbres du Congo Français de 1933 avec AFRIQUE ÉQUATORIALE FRANÇAISE en surcharge.



AFRIQUE ÉQUATORIALE FRANÇAISE

1936. — Timbres du Gabon de 1932-33 avec AFRIQUE ÉQUATORIALE FRANÇAISE en surcharge.



25
1 fr. 50, bleu.

26
2 fr. brun-orange.



1937. — Commémoratifs de l'Exposition internationale de Paris. Dentelés 13.



AFRIQUE ÉQUATORIALE FRANÇAISE

1937-38. — Sujets divers. Dentelés 13½.
Région du Mayumbé.



Région du Tchad.



Région du Tchad.



Effigie de S. de Brazza.



II

I

Effigie de S. de Brazza.



Effigie de E. Gentil.



Effigie de E. Gentil.

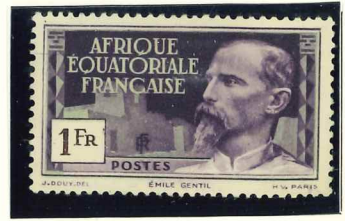

Effigie de S. de Brazza.



Effigie de P. Crampel.



AFRIQUE ÉQUATORIALE FRANÇAISE

1937-38. — Effigies diverses. Dentelés 13½.

Effigie de E. Gentil.



Effigie de P. Crampel.



Effigie de Liotard.



Effigie de Liotard.



1938. — Pierre et Marie Curie. Dent. 13.



1938. — Timbres de 1937-38 surchargés.



1939. — Com. de la participation de la France à l'Exposition de New-York. Dent. 12½.



1938. — Commémoratifs du centenaire de l'établissement de la colonie du Gabon, Dentelés 13½.



1939. — Commémoratifs du 150^e anniversaire de la Révolution, Dentelés 13½ × 13.

72	73	74
45 c. + 25 c. vert et noir.	70 c. + 30 c. brun et noir.	90 c. + 35 c. vermillon et noir.

75	76
1 fr. 25 + 1 fr. rose-lilas et noir.	2 fr. 25 + 2 fr. bleu et noir.

AFRIQUE ÉQUATORIALE FRANÇAISE

1939-40. — Types de 1937-38. Dentelés 13 1/2.



1941. — Série dite de la défense de l'Empire. Dentelés 13 1/2.



1941. — Vue de Libreville et effigie du Maréchal Pétain. Dentelés 12 1/2 x 12.



AFRIQUE ÉQUATORIALE FRANÇAISE

1940-41. — Timbres de 1937-39 avec AFRIQUE FRANÇAISE LIBRE en surcharge.

92 1 c. brun-lilas et jaune foncé.	93 2 c. violet-brun et vert.	94 3 c. bleu, vert et jaune foncé.	95 5 c. noir et vert.
---	-------------------------------------	---	------------------------------

96 10 c. grenat et bleu clair.

97 15 c. bleu et bistre.



99 25 c. rouge-brique et gris-bleu.
--

Timbre du Congo français de 1933
avec la même surcharge.



101 4 c. brun-olive.

1940. — Timbres de 1936-39 avec LIBRE en surcharge.
Surcharge noire.

102 4 c. brun-olive.	103 30 c. noir et vert.	104 30 c. bleu et saumon.	105 40 c. rouge-brique et gris-bleu.
-----------------------------	--------------------------------	----------------------------------	---

106 45 c. vert et vert clair.

107 50 c. brun et jaune foncé.

108 55 c. violet et bleu.



AFRIQUE ÉQUATORIALE FRANÇAISE

1940. — Idem (Suite).

<p>116</p> <p>1 fr. vert-bleu et vert-olive.</p>	<p>117</p> <p>1 fr. 40, brun et vert.</p>	<p>118</p> <p>1 fr. 50, bleu et bleu clair.</p>	<p>119</p> <p>1 fr. 60, violet et jaune.</p>
--	---	---	--

<p>120</p> <p>1 fr. 75, brun et jaune foncé.</p>
--



<p>122</p> <p>2 fr. 25, bleu.</p>

<p>123</p> <p>2 fr. 50, grenat, violet et jaune fcé.</p>
--

<p>124</p> <p>3 fr. bleu et jaune foncé.</p>	<p>125</p> <p>5 fr. noir et vert.</p>	<p>126</p> <p>10 fr. violet et bleu-gris.</p>	<p>127</p> <p>20 fr. noir et jaune foncé.</p>
--	---------------------------------------	---	---

Surcharge rouge.



<p>137</p> <p>10 fr. violet et bleu-gris.</p>



Avec nouvelle valeur.



AFRIQUE ÉQUATORIALE FRANÇAISE

1940. — Arrivée du général de Gaulle à Brazzaville. Timbres de 1940 avec 24-10-40 en surcharge.

I40A	I40B	I40C	I40D
80 c. brun et jaune.	1 fr. rouge carminé et jaune.	1 fr. vert-bleu et vert-olive.	1 fr. 50, bleu et bleu clair.

1941. — Phénix. Dentelés 14 × 14 1/2.



1941. — Savognan de Brazza. Croix de Lorraine en rouge. Dentelé 14 1/2 × 14.



AFRIQUE ÉQUATORIALE FRANÇAISE

1943-44. — Types de 1937-38 sans R. F. Dentelés 13½.



1944. — Timbre de 1941 avec ŒUVRES COLONIALES et plus-value en surcharge.



1944. — Marianne. Dentelé 15 x 14.



1944. — Timbre de 1941 avec ŒUVRES COLONIALES et plus-value en surcharge.



1945. — Timbres de 1941 avec nouvelle valeur en surcharge.



1945. — Effigie du Gouverneur Eboué. Dentelés 13.



AFRIQUE ÉQUATORIALE FRANÇAISE

1947. — Sujets divers. Dentelés 12½.



AFRIQUE ÉQUATORIALE FRANÇAISE

1951. — Savorgnan de Brazza. 1952. — Centenaire de la Médaille militaire. Dent. 13.



1950. — Au profit des œuvres sociales de la France d'Outre-mer. Dentelé 13.



1954. — Lieutenant-Gouverneur Cureau. Dent. 13.



1955. — Varan. Dent. 13.



1956. — Série F. I. D. E. S. Dentelés 13.



1956. — Le café. Dent. 13.



1957. — Émis en l'honneur de l'Ordre de Malte et de la lutte contre la lèpre. Dent. 13.



1957. — Faune d'Afrique équatoriale. Dent. 13.



1958. — 10^e anniversaire de l'organisation mondiale de la Santé. Dent. 13.



1958. Flore.



Eudania



Spathodea

1958. 10^e anniversaire de la déclaration universelle
des Droits de l'Homme



Depuis 1959-1960, les pays ayant formé l'Afrique Equatoriale Française utilisent les timbres des républiques Centrafricaine, du Congo, Gabonaise et du Tchad.

AFRIQUE ÉQUATORIALE FRANÇAISE

TIMBRES POUR LA POSTE AÉRIENNE

1937. — Dentelés 13½.
Pointe-Noire.



Le Stanley-Pool.



1939. — Comm. du 150^e anniversaire de la Révolution. Dentelé 13½ × 13.

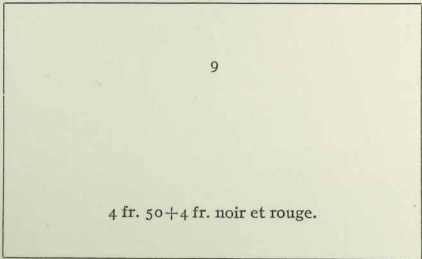

4 fr. 50 + 4 fr. noir et rouge.

1942. — Emis au profit de l'œuvre de protection de l'enfance indigène. Dentelés 13.



1942. — ut. 12½ × 13½.



1942
0
180



AFRIQUE ÉQUATORIALE FRANÇAISE

1940-41. — Timbres aériens de 1937 avec « Afrique Française Libre » en surcharge.



Avec nouvelle valeur.



1941. — Avion et croix de Lorraine. Dentelés $14\frac{1}{2} \times 14$.



1943. — Timbre aérien de 1937 avec *Afrique Française Combattante*, croix et plus-value en surcharge.



AFRIQUE ÉQUATORIALE FRANÇAISE

1943-44. — Types de 1937 sans R.F. Dentelés 13½.



Hydravion, indigène et pirogue. Dentelé 13.

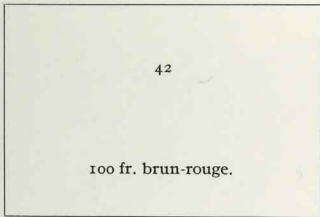

42

100 fr. brun-rouge.

1946. — Commémoratif de la victoire. Dentelé 12½.



1946. — Série Tchad au Rhin. Dentelés 12½.



AFRIQUE ÉQUATORIALE FRANÇAISE

1947-52. — Sujets divers. Dentelés 12½-13.



1949. — 75^e anniversaire de l'U. P. U. Dent. 13.



1951. — Savorgnan de Brazza. Dent. 13.



1952. — Mgr Augouard. Dent. 13.



1955. — Sujets divers. Dentelés 13.



1957. — Centenaire des troupes africaines. Dent. 13.



1955. — Gouverneur général Eboué. Dent. 13.



1954. — 10^e anniversaire de la Libération. Dent. 13.



AFRIQUE ÉQUATORIALE FRANÇAISE

TIMBRES-TAXE

1937. — Chiffres dans un rectangle. Dentelés 13½.



1947. — Valeur et chiffre-taxe dans un rectangle. Dentelés 13.



AFRIQUE ÉQUATORIALE FRANÇAISE

1937. — Exposition internationale « Arts et Techniques ».

EXPOSITION INTERNATIONALE



ARTS ET TECHNIQUES
1937