

b' incompleto Porto di Mandrachi - Nisiros (Egeo)



R. Corpo di spedizione italiano nel Mediterraneo Orientale
(Sezione Cartografica)

20.1.1922

La migrazione
pennino.

Gradina,
maggior

piu' difficili
saluti

T. Tosi



Maggior du
Stato car Amato



Pisa

€ 100/0

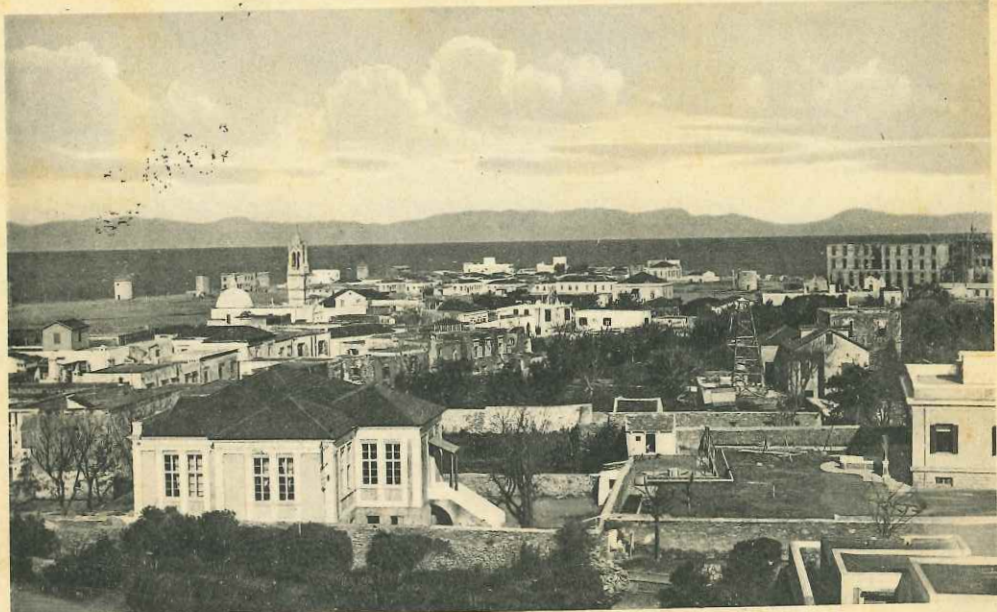

Rodi - Quartiere Neocori - Scuola Amarantios

Scarpanio - Egeo (Scala di Pigadia)

Κάρπαδος - Αίγαϊον (Σκάλα ἐκ Πιγαδίας)



Madonna della Vittoria nel Villaggio di Kremasos con l'Arcivescovo Metropolita di Rodi

Patmos (Egeo) Festa dell' Epifania



Rodi, 18 giugno 1923

Caro
Signor
Siz. Generale,

Con l'ultima posta mi è pervenuta la
sua lettera del 24 maggio u.s., e sono stato ben
lieto che Ella si sia ricordato di me, perché
in tal modo ho avuto me notizie e posso esser
le utile in qualche piccola cosa.

Il Comando del Corpo di Spedizionali M.O.,
come Ella saprà, nell'agosto 1920 si trasferì
a Lokia (Anchhia) ed a Rodi subentrò il Governo
Civile e restò un battaglione del 34^o Fanteria,
con la Compagnia M^{re} dipendente sempre dal Corpo
di Spedizionali. Alla fine dell'aprile 1922 il Corpo
di Spedizionali venne sciolto e rimpatriato, ed a
Rodi rimase sempre il solo battaglione del 34^o
con qualche distaccamento nelle Isole.

Nel trasferimento del Comando a Lokia