



Col Vapore Italiano



Signor Procco De Luca



Gallipoli

SI CONOSCONO CIRCA 20 LETTERE



*All'Onore Signor
di S. Andrea del
Comune di
Rubiera
Reggio*

10.10.60



All'Onorevole



*Signor Abbille Posta
Via Guastalla N. 3*



Cyria

Milano

ALLA MOBILE DIREZIONE
IN SESTO
SINALE DI MODENA



POSTAZIONI
St. M. B. G.
M. S. D. Pino Gerolamo
Mastro
Albenza
in Sestese



CARTOLINA POSTALE



Spett.le Amministrazione
del Giornale *Avanti!*
Edizione di Torino
Corso Valdocco N. 2
Torino

Alta Liguria
Marchiano Gaetano



- PARTE DALLA SARDEGNA
HA E' BOLLATA IN TRANSITO
A NICOLÒDI (CATANIA) -
- SONO I PRIMI SALTUARI
COLLEGAMENTI TRA LA
SARDEGNA E LA SICILIA

Carini

lotteria di Agnano
ESTRAZIONE 9 APRILE 1978

TAGLIANDO
per la partecipazione
ai premi settimanali

e numerosi altri premi per centinaia di milioni

9 ESTRAZIONI SETTIMANALI PER UN TOTALE DI 45 MILIONI

Premi settimanali: **1 premio da L. 2.000.000**
3 premi da L. 1.000.000

MITTENTE
I.P.S. - ROMA

Sig. MARIBIBIVLIA
Via VESTRICIO SIMONINI
(C.A.P. 105) ROMA
SCRIVERE POSSIBILMENTE IN STAMPATELLO

Spedite subito la cartolina!
I premi verranno corrisposti direttamente ai vincitori, a cura del Ministero delle Finanze, Direzione Generale Entrate Speciali. I nomi dei vincitori saranno resi noti a mezzo di comunicati letti alla Radio ogni giovedì successivo all'estrazione e a mezzo di Bollettini Ufficiali esposti dai rivenditori. Il regolamento è depositato presso le Intendenze di Finanza.

0142347

Spett.
ROMETRA S.p.a.
GESTIONE LOTTERIE NAZIONALI
Via Calabria, 35
00187 ROMA



R VOLPEDO 2069

Spett. Ditta

F.lli Spellare

PERZACCO DI ZEVIO

(VERONA)

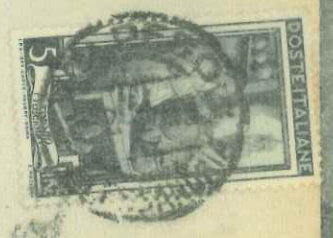

VOLPEDO: DUE BOLLI DIVERSI STESSA DATA

50

Spett. Ditta

GIULIO PAGLIARINI



USATO
COME
SEGNATASSE

ROMANO L.
(Bergamo)

INDUSTRIA DOLCIARIA CHIMICA

CARAMELLE - CONFETTURE - EFFERVESCENTE

TIP. L. DONATI - ROVATO - TEL. 93

COMPAGNIA DI ASSICURAZIONE
MILANO - Via Lauro,



Espresso
Via ...

SPETT. DIREZIONE

della COMPAGNIA di ASSICURAZIONE di MILANO

COMPAGNIA DI ASSICURAZIONE
23 APR 1951
DI MILANO - DIREZIONE

227 MILANO

Casella Postale 1252

Via Lauro N. 7



Espresso
39^o
 MILANO
 14 10 16
 MILANO
 14 10 16
 MILANO
 14 10 16
 POSTE ITALIANE
 ESPRESSO
 25
 POSTE ITALIANE
 CENT. 20

Lignone
 Olga Maria Maggi
 Via Borgomuro 23
 Milano

VENI ROLLO AL VERSO
 VIA MANZONI / POSTA PNEUMATICA

15
 Milano 14 Marzo 1916
 CARTOLINA POSTALE
 (CART. POSTALE)
 POSTE ITALIANE
 ESPRESSO
 15
 POSTE ITALIANE
 CENT. 20
 MILANO CENTRO
 14 10 16

Egregio Sig.
 Mi prenda brama
 a sottoporre alla loro
 cortesia, ecco quanto
 ho da dire del loro figlio
 Giovanni il loro Giovanni
 mi è venuto da un per
 farci la notte a Schio
 e siccome la mia stanza
 era occupata ha dormito
 da una famiglia che aiuta

A affetto
 Famiglia Annoni
 Via Biera 3
 Milano
 801

ESPRESSO
 MILANO
 14 10 16
 MILANO
 14 10 16
 MILANO
 14 10 16
 REGNO D'ITALIA
 Cent. 20
 POSTA PNEUMATICA
 REGNO D'ITALIA
 Cent. 10
 MILANO
 14 10 16

All'Ufficio Ufficiale
 Mario Archiluvvi
 Caserma Artiglieria
 Corso Italia 53
 Città

ESPRESSO
 MILANO
 14 10 16
 MILANO
 14 10 16
 MILANO
 14 10 16
 REGNO D'ITALIA
 Cent. 30
 POSTA PNEUMATICA
 REGNO D'ITALIA
 Cent. 20
 MILANO
 14 10 16

V. G. Cradock, 11
C.A.A.
(1920)

[Handwritten signature]



La Festa

Rivista Settimanale Illustrata della Famiglia Italiana
Milano (14)



ILLUSTRISSIMO SIGNOR

ADOLFO FRANCHI

877

Piazza Antinori 2

FIRENZE

BIGLIETTO
DA 25 CENT



All'Onorevole
Luigi Corsoni
Citta

14 L. Giovanni sul Mare 114

Caro Sig^{ro}

Prof. Ghybe Rossi Giardini

Via Arco 1° 2^o 286

Milano





SOCIETÀ ANONIMA COOPERATIVA
C. E. F. S.
CASE ECONOMICHE DEI FUNZIONARI DI STATO
VIA S. ANDREA, 6 - MILANO - TELEF. 70-653

488



EGREGIA SIGNORA

REBIZZI

VIA ANZANI N. 7

MILANO



ING. ALIPRANDI

Albergo "Tempesta",
~~Registrato alle Anagrafe~~

Cavanzere

~~VENEZIA~~ (Venezia)

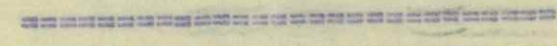

AEROPORTALE
Via Buenos Aires

Signor

LEONARDO SCHMULL
Apartado 393

PARAGUAY

ASUNCION



Mod. 24 R
PAR AVION
Per via aerea



Sottotenente
Roberto Luiscalchi
29° Artiglieria Asserita
Dungasi
(Cina)

CARTOLINA P

Informarti per appunto
in merito. Altrimenti mi
conosco a legge comuni
composti. Sei tranquillo.
Pa è andato al Tribu-
nale. Ho aspettato alle
finire il II tempo di
"Anno di Sherry" al
Cinquantina, finché con
questo caldo, solo, e cala,
e per questo si sciolgono
troppo. Col-lettura col fresco
lavoro al vicino.
Tanti baci a Lilla, Elena,
A te Liana tuo



16.7.41 AM

SONDRIO

SUCCO

Dr. Lidia Patini
Cala R. Finan 2a
Via Roma

Teplio

Sondrio



Dr. Ing. Arch.

Bausto Natoli

Asmara (A.O.I.)

Bas. Postale 855

VIA AEREA



62416

Kurt Wälkerlin

VERIFICATO PER CENSURA
72

Zürich (Schweiz)
Goldenerstrasse 32



Lijane
Emilio Deghenghe

Asmara
Via Terenzi 8

VIA AEREA

PAR AVION

R.P. 5 Dec. 44



CARTOLINA POSTALE

CORRISPONDENZA DEL MITTENTE
AL DESTINATARIO IN AMERICA
CORRESPONDENCE TO AMERICA

*Caro Yigis,
Sensami del fastidio,
tu conosci bene le
mie condizioni e per
ricordo sono il tuo
amico di camerata
cioè che lavoravo in
cucina del tuo campo
a Napoli. Tuo amico
Guido Ringuu*

Volete ricevere GRATIS PACCHI VIVERI dall'America?
Riemplite bene la cartolina unita, scrivendo chiaro nome e
indirizzo del vostro parente o amico in America. - In fondo
scrivete il vostro nome e indirizzo in Italia. - Mandate la car-
tolina riempita e noi, che penseremo a tutto.

AIUTATE E AIUTATEVI



SPETT.

C. A. R. E.

Via Lucullo, 6

ROMA
(ITALIA)

CARTOLINA POSTALE

CORRISPONDENZA DEL MITTENTE
AL DESTINATARIO IN AMERICA
CORRESPONDENCE TO AMERICA

Prezioso Signore
Mio babbo è guardia mu-
nicipale di Gatteo (Ponli) e
non sa a chi inviare questa
cartolina perché non abbian
nessuno in America. Ho pen-
sato di inviarla a lei con
molta speranza.

Gradisca anticipati ringra-
ziamenti e tanti auguri

Mary Bertoni

Volete ricevere GRATIS PACCHI VIVERI dall'America?
Riemplite bene la cartolina unita, scrivendo chiaro nome e
indirizzo del vostro parente o amico in America. - In fondo
scrivete il vostro nome e indirizzo in Italia. - Mandate la car-
tolina riempita e noi, che penseremo a tutto.

AIUTATE E AIUTATEVI



SPETT.

C. A. R. E.

Via Lucullo, 6

ROMA
(ITALIA)

La tassa pagata è rappresentata dal valore dei francobolli speciali applicati sul bollettino.

Tariffa: fino ad 1 Kg. L. 2,50
fino a 2 Kg. L. 5,00

316

086f

Med. 23

22.7.43

25.2.43

speciali

CARO:

-15/7/46- RIATTIVAZIONE SERVIZIO PACCHI
FRANCO E CA TRA SARDEGNA SICILIA

A PAG. 46 DEL LIBRO DI FILANCI
A TRIESTE FRA ALLEATI E PRETENDENTI
E' SPEGATO IL FUNZIONAMENTO DEL
SERVIZIO DEI PACCHI DONO ED IL SIGNIFICATO
(TARIFFE) DEI FRULLI X PACCHI SU QUESTE
CARTOLINE DI AVVISO

A PAG. 53 DEL SUO LIBRO (1°
CAPOVERSO DX IN ALTO) CI DICE ANCHE CHE
I P.L.I. PER PACCHI DONO SOPRASSI FARGI
FURONO EMESSI PER I CORRIERI (AGOSTO)
E POI DIC. 1945 ORATI ANCHE PER PACCHI
DONO (SERVIZIO PACCHI ERA SOSPESO)

CONTIENE: carne
legumi 2,3, zucchero
cacao o caffè 1,1, latte
formaggio 0,4, sapone
sigarette 10 pac
PESO LORDO

zione all-
50 Broad
one Presi-
organiz-
terantisce
di più di
necessità
trovan-
pacchi?
da ora!
of 50
of Board,
of pack-
are very
one of

275

MILANO presso **BARBA DAVIDE** VIA F. CASATI, 24
TEL. 65.871 - 65.552

da TORINO per
 Bergamo - Bologna - Brescia - Como
 Cremona - Firenze - Milano - Modena
 Monza - Parma - Piacenza - Roma
 Veneto
da MILANO per
 Alba - Aosta - Bra - Carmagnola
 Chieri - Cuneo - Fossano - Mondovì
 Pinerolo - Saluzzo - Susa - Torino - Valli
 di Lanzo e Cerverasane

TORINO - Sped. N. 1114

Milente

Destinatario

MILANO

N. Coll.	Natura	Peso dichiarato	Valore dichiarato

FRANCO ASSEGNATO

Porto L. 80
 Tassa Monopolio L. 80
 Assegno in abbonamento 10-3-940-9
 Spesa anticipata
 » quietanza
 » straz. ne e stampati 0 70
 » 0 20

Totale L. 3400
 Tassa trasporto pagata con Bolla N. 4-5-14

G. FRANCO & L. MARTINO
 R. Colombo - Milano - Tel. 273.001

805

A V V E R T E N Z E

Le responsabilità del Corriere sono strettamente conformi a quelle delle Ferrovie dello Stato e Regie Poste.

Non si rende garanzia di vetri e liquidi, merci fragili non sufficientemente imballate.

In caso di perdita, ammanco od avaria di merce o valori non assicurati, l'incaricato ha diritto all'indenizzo all'art. 8 delle condizioni dei trasporti della tariffa speciale comune N.I.G.V. delle Ferrovie dello Stato, anche se il peso eccede i 20 chilogrammi.

La merce giacente per colpa del destinatario va soggetta al magazzino di L. 0,50 al giorno senza alcuna responsabilità della Ditta.

Nei pacchi non vanno acclusi scritti. La data di consegna della merce è di diritto di



Contenuto del Pacco

Riso Kg. 2,000
 Biscotti g. 350
 Galletta n. 650
 Panbiscottato n. 800

18



Numero 30 cladi
 n. 2 paio calze
 n. 1 maglia cana
 n. 3 pacchetti sigarette profolani



400/3

Bolletta per Consegna Merci a Ditte Private di Trasporto

Bolletta N. 786 (Data) 8-3-44

Ditta committente Agor

Ditta che eseguisce il trasporto

A. RONCO

TORINO Via P. Custodi - Num. 8 Tel. 50-807
CASALE Piazza S. Stefano, 4
MILANO Via P. Custodi - Num. 3 Tel. 33-206

Ditta destinataria Calci Cementi S. Maria

Kg. 6700 di 1 pezzo



Bolletta per Consegna Merci a Ditte Private di Trasporto

Bolletta N. 918 (Data) 8-3-44

Ditta committente Agor

Ditta che eseguisce il trasporto

A. RONCO

TORINO Via P. Custodi - Num. 8 Tel. 50-807
CASALE Piazza S. Stefano, 4
MILANO Via P. Custodi - Num. 3 Tel. 33-206

Ditta destinataria Piemontese Cementi

Kg. 6700 di 1 pezzo



FRANCO
 ASSEGNATO DOMICILIO

Quantità	Qualità	Natura Merce	Peso	Assegno	Provvigione assegno	Trasporto	Anticipi
1	Sp.		7,80			11,-	4,-

Spes. Pomarina 10

Tassa Trasporto R. D. 2-12-1935 n. 2097 pagata fino a (data spedizione), della Ditta G. EGGER & C.



106601
 albidi pomina

A V V E R T E N Z E

Le responsabilità del Corriere sono strettamente conformi a quelle delle Ferrovie dello Stato e Regie Poste.

Non si rende garanzia di vetri e liquidi, merci fragili non sufficientemente imballate.

In caso di perdita, ammanco od avaria di merce o valori non assicurati, l'incaricato ha diritto all'indenizzo all'art. 8 delle condizioni dei trasporti della tariffa speciale comune N.1. G. V. delle Ferrovie dello Stato, anche se il peso eccede i 50 chilogrammi.

Le merci giacenti per colpa del destinatario sono a carico del magazzinaggio di L. 0,50 al chilogrammo. La responsabilità della Ditta committente si estingue con la consegna della merce, estingue ogni diritto di risarcimento.



602
articoli gomma

AVVERTENZE

Le responsabilità del Corriere sono strettamente conformi a quelle delle Ferrovie dello Stato e Regie Poste.

Non si rende garanzia di vetri e liquidi, merci fragili non sufficientemente imballate.

In caso di perdita, ammanco od avaria di merce o valori non assicurati, l'incaricato ha diritto all'indenizzo all'art. 8 delle condizioni dei trasporti della tariffa speciale comune N.I.G.V. delle Ferrovie dello Stato, anche se il peso eccede i 20 chilogrammi.

La merce giacente per colpa del destinatario va soggetta al magazzinaggio di L. 0,50 al giorno senza alcuna responsabilità della Ditta.

Nei pacchi non vanno acclusi scritti.

Il rilascio della ricevuta di consegna della merce senza riserva, estingue ogni diritto di reclamo.



902

AVVERTENZE

Le responsabilità del Corriere sono strettamente conformi a quelle delle Ferrovie dello Stato e Regie Poste.

Non si rende garanzia di vetri e liquidi, merci fragili non sufficientemente imballate.

In caso di perdita, ammanco od avaria di merce o valori non assicurati, l'incaricato ha diritto all'indenizzo all'art. 8 delle condizioni dei trasporti della tariffa speciale comune N.I.G.V. delle Ferrovie dello Stato, anche se il peso eccede i 20 chilogrammi.

La merce giacente per colpa del destinatario va soggetta al magazzinaggio di L. 0,50 al giorno senza alcuna responsabilità della Ditta.

Nei pacchi non vanno acclusi scritti.

Il rilascio della ricevuta di consegna della merce senza riserva, estingue ogni diritto di reclamo.



R.S.I.
€ 25,2

N. 192

Dealberto Pietro

Corriere Giornaliero
CASALE - VERCELLI - NOVARA

CASALE | VERCELLI | NOVARA

Via Umberto N. 25 (Vicolo Carotto) | Via Giuseppe Verdi Agenzia Corriere Martinotti - Tel. 14-79 | Viale Manzoni N. 8 Telefono 26-39

Corrispondenze con Asti ed Alessandria

Bolletta di Consegna del giorno 4-5-44

Spedita dal Sig. *Pinelli*

diretta al Sig. *Abinini barboni*

Quantità	Qualità	Natura della Merce	Peso	Valore
		<i>1 rotolo gomma</i>	<i>2,000</i>	



Prezzo di trasporto		
Diritto Privativa Postale		
TOTALE L.		80
NOTA SPESE		
Dazio		
Provvigione per operaz. Dazio		
Assegno		
Provv. assegno od anticipate		
Spese anticipate		
Tassa trasporto		100
Bollo	0	20
Stampati	0	20
Imposta Generale sull'Entrata		05
TOTALE L.		375

Ricevuto quanto concerne la presente se
eccezione alcuna.
Firma:
Condizioni
di
trasporto
a tergo

Data di consegna li 194

Tassa Autotrasporti pagata con Bolla Cumulativa N. *45* del *22 GEN 41*

Quintali *0103*
da **BERGAMO** a **MILANO**
Km. *40* Quintali kilometri
Tassa di (*028* per ogni quintale - Km.) L. *210*

TIP. VERDONI-BERGAMO

IMPOSTA SULL' ENTRATA N° 2397
CORRISPOSTA IN ABBONAMENTO
(Accordo sindacale 10-5-1940 - N. 92772)

Via
GALLI LUIGI

(da non confondersi con ditta omonima)
SERVIZIO GIORNALIERO DI CORRIERE VARESE - MILANO E VICEVERSA
VAGONE CONVENZIONALE FERROVIA NORD
PRESA E CONSEGNA A DOMICILIO

VARESE MILANO
Via Del Cairo n. 33 Via Mario Pagano n. 17 (Scalo Nord)
Telefono 19-15 Telefono 495-807

Ricevuto dal Sig. *Macciardi*
diretto al Sig. *Offedrale*

Qualità dei colli	DETTAGLIO SPESE
<i>macro</i>	Porto L. <i>4</i>
	Assegno r. " <i>150</i>
	Tassa bollo " <i>550</i>
	Tassa " <i>550</i>
	L. " <i>550</i>
	TOTALE L. <i>550</i>

Li *22 MAR 1942* **GALLI LUIGI**

BOLLETTA DI CONSEGNA

spedisce
riceve

QUANTITA' **PESO** **VALORE**

Porto L.

Bolletta e accessori »

Tassa stradale e 2% »

Presca e consegna »

Bollo »

TOTALE L. *550*

Tassa entrata pagate con Bolla *414*

unica



Non si accettano reclami dopo il ritiro della merce
senza riserve.

Spedizione in base ai regolamenti ferroviari a
tariffa speciale.

G. Capra & Figlio



ATTILIO GAMALERO

SUCC. PISANI

Corriere giornaliero TORTONA - ALESSANDRIA

RECAPITI:

ALESSANDRIA

Via Piacenza, 11
Telefono 18-40

Via S. Lorenzo, 13
Telefono 19-39

TORTONA

Via Lorenzo Pesosi, 6
(vicino Fot. GINOCCHI)

Ricevuta della Bolletta di Consegna N. 944

N. di spedizione Provenienza
Mittente Sig. Comune
Via Tortona Tel.
Destinatario Uff. Distribuzione
Via St. M.

Quantità	Nota della merce	Peso	Valore
1	Stampa		

	Franco	Assegnato
Prezzo ai trasporti . . . L.		10 -
Dritto di concessione postale .		1 -
Tassa Q.le Km. (vedi Boll. Gen. N. del)		
R. D. L. 2-12-35 n. 2097		
Totale L.		11 -

NOTA SPESE

Commissione . . . L.		
Assegno		
Provvigione per assegno o valore .		
Spesa anticipata		
Imp. sull'entrata 2% - Abb. Uff. Reg. di Tortona .		20
Stampati		0 50
Bollo		0 30
Totale L.		
Dazio		
Magazzinaggio		
Data di cons. li <u>22/3/1944</u> Totale L.		11 -



Caporini Giuseppe

Corriere

Tabloneta Pinam...

DECRETO PRIVATIVA BRACCHI - FIMO 20.85

ESPRESSO Modello R. C. n. 12

GIUSEPPE LORINI - Corriere Espresso

Via S. Andrea delle Fratte, 18-19 - Telefono 60-513 (C. C. I. n. 10724)
 Via Vigna Nuova, 1 - Telefono 22-454 (C. C. I. n. 9328)
 Largo Fiorentini, 86 - Telefono 47-35 - Vico Fiorentini, 12 (C. C. I. n. 22865)
 Via Cesare Battisti, 7.

Sedi Corrispondenti: Milano - Torino - Genova - Venezia - Ancona ed in tutte le Città del Regno

Bolletta di consegna N. *2404*

Proveniente da _____ Mittente Sig. *Quaranta*

Destinatario Sig. _____ in _____

ACCETTATO SENZA RISERVE

Quantità	Qualità	NATURA DELLA MERCE	Peso Kg.	Valore

ESPRESSO Modello R. C. n. 12

GIUSEPPE LORINI - Corriere Espresso

Via S. Andrea delle Fratte n 18-19 - Tel. 60-513 - C. C. 10124
 Via Vigna Nuova 1 - Telefono 24-53 - C. C. 2328
 Largo Fiorentini, 86 - Tel. 47-35 - Vico Fiorentini 12 - C. C. 22865
 Via Cesare Battisti N. 7

Sedi Corrispondenti: - MILANO-TORINO-GENOVA-VENEZIA-ANCONA-PERUGIA ed in tutte le Città del Regno

Bolletta di consegna N. *6621*

Proveniente da _____ Mittente Sig. *Quaranta*

Destinatario Sig. _____ in _____

ACCETTATO SENZA RISERVE

ESPRESSO Modello R. C. n. 12

GIUSEPPE LORINI - Corriere Espresso

Via S. Andrea delle Fratte, 18-19 - Telefono 60-513 (C. C. I. n. 10724)
 Via Vigna Nuova, 1 - Telefono 22-454 (C. C. I. n. 9328)
 Largo Fiorentini, 86 - Telefono 47-35 - Vico Fiorentini, 12 (C. C. I. n. 22865)
 Via Cesare Battisti, 7.

Sedi Corrispondenti: Milano - Torino - Genova - Venezia - Ancona ed in tutte le Città del Regno

Bolletta di consegna N. *2404*

Proveniente da _____ Mittente Sig. *Quaranta*

Destinatario Sig. _____ in _____

ACCETTATO SENZA RISERVE

Quantità	Qualità	NATURA DELLA MERCE	Peso Kg.	Valore

ESPRESSO Modello R. C. n. 12

GIUSEPPE LORINI - Corriere Espresso

Via S. Andrea delle Fratte, 18-19 - Telefono 60-513 (C. C. I. n. 10724)
 Via Vigna Nuova, 1 - Telefono 22-454 (C. C. I. n. 9328)
 Largo Fiorentini, 86 - Telefono 47-35 - Vico Fiorentini, 12 (C. C. I. n. 22865)
 Via Cesare Battisti, 7.

Sedi Corrispondenti: Milano - Torino - Genova - Venezia - Ancona ed in tutte le Città del Regno

Bolletta di consegna N. *2404*

Proveniente da _____ Mittente Sig. *Quaranta*

Destinatario Sig. _____ in _____

ACCETTATO SENZA RISERVE

Quantità	Qualità	NATURA DELLA MERCE	Peso Kg.	Valore

GIUSEPPE LORINI - Corriere Espresso

Via S. Andrea delle Fratte n. 18-19 - Telefono 35-13
Via Vigna Nuova 1 - Telefono 24-54
Largo Fiorentini, 86 - Telefono 47-35 - Vico Fiorentini 12
Via Cesare Battisti N. 7

Sedi Corrispondenti: - MILANO - TORINO - GENOVA - VENEZIA - ANCONA
ed in tutte le Città del Regno



da **NAPOLI** Bolletta di Consegna N. 485
Mittente Sig. Amadori

Sig. Amadori in

ACCETTATO SENZA RISERVE

Quantità	Qualità	NATURA DELLA MERCE	Peso Kg.	Valore dichiarato

Porto	L.	
Tassa Governativa	»	
ASSEGNO.	»	
Diritto assegno	»	
Assicurazione	»	
Spese e Magazzinaggio	»	
Dazio	»	
Totale generale L.		

Tutte le Spedizioni si eseguono sotto le norme e condizioni di cui alle tariffe delle Ferrovie dello Stato, edizione 1 Gennaio 1922, approvato con R. D. del 12 Novembre 1924 N. 1585 e successive modifiche, e s'intendono pienamente accettate dallo Speditore.

Per eventuali reclami sia per il personale che per il servizio pregasi rivolgersi direttamente alla Direzione di ogni singolo ufficio.

GIUSEPPE LORINI



GIUSEPPE LORINI - Corriere Espresso

Via S. Andrea delle Fratte n. 18-19 - Telefono 35-13
Via Vigna Nuova 1 - Telefono 24-54
Largo Fiorentini, 86 - Telefono 47-35 - Vico Fiorentini 12
Via Cesare Battisti N. 7

Sedi Corrispondenti: - MILANO - TORINO - GENOVA - VENEZIA - ANCONA
ed in tutte le Città del Regno

Proveniente da **NAPOLI** Bolletta di Consegna N. 489
Mittente Sig. Corsamerici

Destinatario Sig. Corsamerici in

ACCETTATO SENZA RISERVE

Quantità	Qualità	NATURA DELLA MERCE	Peso Kg.	Valore dichiarato

GIUSEPPE LORINI - Corriere Espresso

Via S. Andrea delle Fratte n. 18-19 - Telefono 35-13
Via Vigna Nuova 1 - Telefono 24-54
Largo Fiorentini, 86 - Telefono 47-35 - Vico Fiorentini 12
Via Cesare Battisti N. 7

Sedi Corrispondenti: - MILANO - TORINO - GENOVA - VENEZIA - ANCONA
ed in tutte le Città del Regno

Proveniente da **NAPOLI** Bolletta di Consegna N. 586
Mittente Sig. Amadori

Destinatario Sig. Amadori in

ACCETTATO SENZA RISERVE

Quantità	Qualità	NATURA DELLA MERCE	Peso Kg.	Valore dichiarato

CORRIERE ESPRESSO

GIUSEPPE LORINI - Corriere Espresso



Via S. Andrea delle Fratte n 18-19 - Tel. 60-513 - C. C. 10124
Via Vigna Nuova 1 - Telefono 24-53 - C. C. 2328
Largo Fiorentini, 86 - Tel. 47-35 - Vico Fiorentini 12 - C. C. 22865
Via Cesare Battisti N. 7

Sedi Corrispondenti: - MILANO - TORINO - GENOVA - VENEZIA - ANCONA - PERUGIA
ed in tutte le Città del Regno

Bolletta di consegna N. *788*

Proveniente da

Mittente Sig. *[Signature]*

Destinatario Sig. *[Signature]*

NAPOLI

ACCETTATO SENZA RISERVE

Quantità	Qualità	NATURA DELLA MERCE	Peso Kg.	Valore dichiarato

Porto L.

Tassa governativa »

ASSEGNO »

Diritto assegno. »

Assicurazione »

Spese e Magazzinag. »

Dazio »

Totale generale L.

Tutte le Spedizioni si eseguono sotto le norme e condizioni di cui alle tariffe delle Ferrovie dello Stato, edizione 1° Gennaio 1922, approvato con R. D. del 25 Novembre 1924 N. 1585 e successive modifiche, e s'intendono pienamente accettate dall'Espresso.

Per eventuali reclami sia per il personale che per il servizio pregasi rivolgersi direttamente alla Direzione di ogni singolo ufficio.

GIUSEPPE LORINI

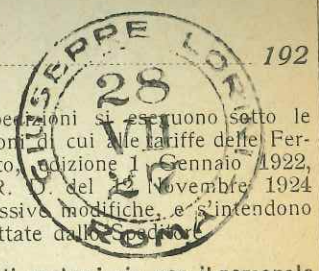

GIUSEPPE LORINI

Direzione di ogni singolo ufficio.
Per il servizio pregasi rivolgersi direttamente alla Direzione di ogni singolo ufficio.
Per eventuali reclami sia per il personale che s'intendono pienamente accettate dall'Espresso.
Novembre 1924 N. 1585 e successive modifiche, e s'intendono pienamente accettate dall'Espresso.
edizione 1° Gennaio 1922, approvato con R. D. del 25 Novembre 1924 N. 1585 e successive modifiche, e s'intendono pienamente accettate dall'Espresso.
condizioni di cui alle tariffe delle Ferrovie dello Stato, approvato con R. D. del 25 Novembre 1924 N. 1585 e successive modifiche, e s'intendono pienamente accettate dall'Espresso.

1924

Quantità	Qualità	NATURA DELLA MERCE	Peso Kg.	Valore

ACCETTATO SENZA RISERVE

Proveniente da
Destinatario Sig. *[Signature]*

Bolletta di consegna N. *788*
Mittente Sig. *[Signature]*

Sedi Corrispondenti: Milano - Torino - Genova - Venezia - Ancona ed in tutte le Città del Regno
Via S. Andrea delle Fratte, 18-19 - Telefono 60-513 (C. C. I. n. 10724)
Via Vigna Nuova, 1 - Telefono 22-454 (C. C. I. n. 9328)
Largo Fiorentini, 86 - Telefono 47-35 - Vico Fiorentini, 12 (C. C. I. n. 22865)
Via Cesare Battisti, 7

GIUSEPPE LORINI - Corriere Espresso

TOTALE L.
Magazzinaggio
Spese Postali
Porto
Tassa governativa
Assegno
Assicurazioni
Diritto assegno
Dazio
Bollo quietanza

Totale L.



N.B. - Non si risponde delle merci fragili e di quelle deficienti d'imballaggio, nè si accettano reclami dopo la consegna delle merci.

Spedizione in base ai regolamenti ferroviari a tariffa speciale.



L'applicazione del diritto di autorizzazione 160 del 10

incobollo speciale da presentante il fatto nella presente maniera è stata o delle Poste in Circolare n. 453453 Div. Gen. Ser. Poste VI 1.0)



RENATO FROLA

IMPRESA TRASPORTI CON CAMIONS E FERROVIA
AOSTA - TORINO e viceversa
AOSTA - Via Addis Abeba, 4
TORINO - Via Rodi, 1 (angolo via Boterolo)
Telefoni: 48.389 - 46.798

C. P. C. Aosta N. 9857

Destinatario Sig. *Dr. Ferrar' ospedale ed*

Via *Senault*

Mittente Sig. *Senault*

Via *Scuola Tip. Artigianelli - Ivrea*

Quant	Qualità	PESO	Valore	TASSE ASSEGNATE
				Trasporto 12000
				Assegno 800
				Rip. Asseg. 0
				Tasse 20
				Stampati 102
				Bolli 12950
				Totale L. 12950



Tassa entrata 2 oio pagata in abbonamento.



RENATO FROLA



Matrice della Bolletta di Consegna N. 11839

N. di spedizione *11839* Provenienza *11839*

Mittente Sig. *Senault*

Via *Senault*

Destinatario Sig. *Dr. Ferrar' ospedale ed*

Via *Scuola Tip. Artigianelli - Ivrea* Destin. *11839*

Quantità	Nota della merce	Peso	Importo fattura
			Assegnato
			Prezzo del trasporto L.
			Diritto di concessione "
			NOTA SPESE Totale L.
			Assegno mittente L.
			Provvigione per assegno L.
			Spese anticipate L.
			Tassa Art. II. del (R.D.L. 12-35-2097) "
			Competenze accessorie "
			Valore dichiarato "
			Stampati e registrazioni "
			Imposta sull'entrata 2% (R.D.L. 9-1-1940 n. 2) "
			TOTALE L.
			Dazio
			Provvigione per dazio
			Magazzinaggio
			Data di con. <i>1-11-39</i>



Data di con. *1-11-39*

Dazio

Provvigione per dazio

Magazzinaggio

Stampati e registrazioni

Imposta sull'entrata 2% (R.D.L. 9-1-1940 n. 2)

Valore dichiarato

Competenze accessorie

Spese anticipate

Tassa Art. II. del (R.D.L. 12-35-2097)

Provvigione per assegno

Assegno mittente

Diritto di concessione

NOTA SPESE Totale L.

Prezzo del trasporto

Nota della merce

Peso

Importo fattura

Assegnato

Destin. *11839*

Via *Senault*

Destinatario Sig. *Dr. Ferrar' ospedale ed*

Mittente Sig. *Senault*

N. di spedizione *11839* Provenienza *11839*

Matrice della Bolletta di Consegna N. 11830

11830



Matrice della Bolletta di Consegna N. 11883

N. di spedizione Provenienza Mittente Sig. Via Destinatario Sig. Via N. Destin. Importo fattura

Quantità	Nota della merce	Peso	Importo fattura

Prezzo del trasporto L. Assegnato

Diritto di concessione L.

NOTA SPESE

Assegno mittente L.	Totale L.

Provvigione per assegno

Spese anticipate

Tassa Art. II. del (R. D. L. 12-35-2097)

Competenze accessorie

Valore dichiarato

Stampati e registrazioni

Imposta sull'entrata 2% (R. D. L. 9-1-1940 n. 2)

TOTALE L.

Dazio

Provvigione per dazio

Magazzinaggio

Data di con. 19 11-11-45

tente o del destinatario sarà soggetta a tassa di sosta.

Le nostre condizioni a responsabilità di servizio sono quelle delle Ferrovie dello Stato e delle RR. PP. si accettano reclami dopo 3 mesi dalla consegna



Corriere
GIORDANINO

CONCONE GAUDENZIO

AUTOTRASPORTI
CORRIERE GIORNALIERO

NOVARA - ARONA - STRESA - BAVENO - DOMODOSSOLA e LAGO MAGGIORE

RECAPITI:
NOVARA presso Rapetti - Tel. 1030
Via Duca di Genova, 1 - Tel. 1559
ARONA Via Palestro, 5 bis - Tel. 523
DOMODOSSOLA Via G. Marconi, 10 - Tratt. Cacciatori - Tel. 274

Ricevuta della bolletta di consegna N. 2

Spedito da *Sorana* Mittente *Concone* N. *11883*

Destinatario *Concone* Via *Quarona* Città *Arona*

Quantità	Nota della merce	Peso	Valore dich.
1	<i>pacchi 150</i>	<i>50</i>	

trasporto L. *150*

concessione

Totale L. *150*

Firma *pagato Concone*



POSTE ITALIANE

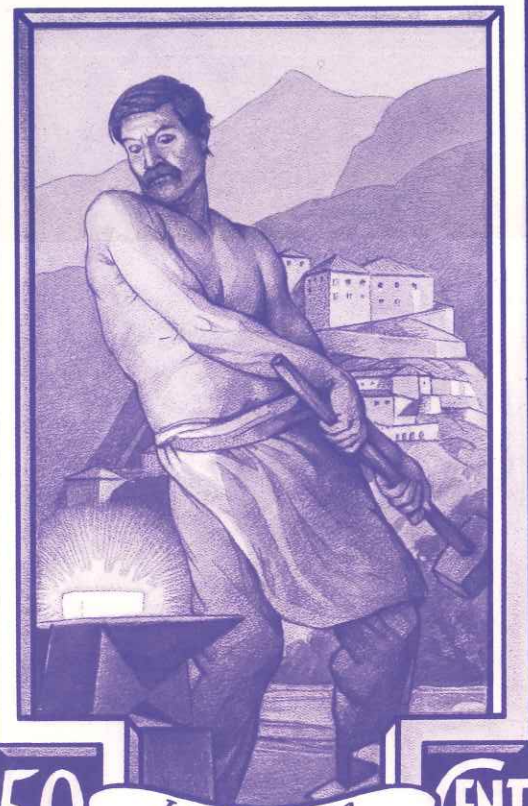

50 LA FUCINA (VALLE D'AOSTA) CENT
I.P.S. - OFF. CARTE - VALORI - ROMA C. MEZZANA

SERIE ITALIA AL LAVORO



DA V. GRASSI

A. CIABURRO INC.



SERIE
ITALIA
AL
LAVORO
1988

ISTITUTO POLIGRAFICO E ZECCA DELLO STATO
N.0434 C.M. 519005

BACHIORRINI DANTE
CORRIERE GIORNALIERO
Autotrasporti SALUZZO - TORINO
MARTEDI - GIOVEDI - SABATO

Bolla N.

RECAPITI

SALUZZO Corso Carlo Alberto, 42
TORINO Piazza Bodoni, 5 - Tel. 45191
Via Nizza, 64 - Tel. 61435

Mittente *Oreste Monzini*
Destinatario *Oreste Monzini*

Quantità	Qualità	Peso	Valore	Prezzo
1		1.95		

Prezzo trasporto 2.5
Assegno 1.5
Imposta Consumo
Porto anticipato
Imposta 4% 5
Bolli e tasse
TOTALE DA PAGARE ALLA CONSEGNA 4.5

Saluzzo - Tip. G. Richard - 45 Saluzzo, li 22.7.46. 19

TOTALE L.	Bollo e I.G.E.	Tassa Monopola	Provisione Incasso	Assegno mittente	Assegno mittente Lire	PER (esigere la f. A)	POSTALI 24 PARTE LIRE DIECI SULLA RICEVUTA
1.95							
4							POSTALI 24 PARTE LIRE QUATTRO SULLA RICEVUTA
							POSTALI 24 PARTE LIRE UNA SULLA RICEVUTA

DITTA FRATELLI DOMENICHELLI
CASA DI SPEDIZIONI

MR
DA RILASCIARE AL DESTINATARIO

DESTINATARIO: GIUSEPPE CAROLA
VIA DEL GARMINE 14
PADOVA MI/PADOVA
DATA E LINEA: 19/7/46
BORDERO: 3672
N. SPEDIZIONE: 3672

MITTENTE E PROVENIENZA: CARLANO BERRAZZONI = MILANO
PORTO: ASSEGNATO

No 573

G. VERCELLOTTI

Corriere

VERCELLI TORINO

Via C. Balbo, 12 - Telef. 14-66 Via RODI, 1 - Telef. 46-798

AUTOTRASPORTI

Mittente *R. Rossi*
Via *via*
Destinatario *Milano*
Via *via*

Peso kg.	Porto L.	40	110
Tassa Gov.		6	
Anticipo			
Assegno			
stradale			0.60
lo e boll.			
Totale L.		47	110

Corrisposta in abbonamento
30 - 1 - 44 - N. 50313

Per

DITTA FRATELLI DOMENICHELLI
CASA DI SPEDIZIONI

MR
DA RILASCIARE AL DESTINATARIO

DESTINATARIO: GIUSEPPE CAROLA
VIA DEL GARMINE 14
PADOVA MI/PADOVA
DATA E LINEA: 19/7/46
BORDERO: 3672
N. SPEDIZIONE: 3672

MITTENTE E PROVENIENZA: CARLANO BERRAZZONI = MILANO
PORTO: ASSEGNATO

SOCIETA' ANONIMA GESTIONE AUTOTRASPORTI

F.lli FIOCCO

S. A. G. A.

SEDE CENTRALE VERONA Fuori Porta Vittoria N. 6

MILANO

Via A. Bordonì, 33 - Telef. 64581

UDINE

Viale Ledra - Telefono 799

PORDENONE

Largo S. Giorgio

TREVISO

Viale Lanclerì Novara - Telefono 1463

18 APR 1947

18 APR 1947

18 APR 1947

18 APR 1947

18 APR 1947

18 APR 1947

18 APR 1947

18 APR 1947

18 APR 1947

18 APR 1947

18 APR 1947

18 APR 1947

18 APR 1947

NO MANFREDI
SPEDIZIONI

Diritto Totale
di Concessione Governativa

20



C. C. N. 119507

NAPOLI, 11-7

1947

N. 1388

N. 1 colli

TARIO e DESTINAZIONE	Assegno	Peso	Prezzo del trasporto proporzionale	Diritto di Concessione
				20
				20



Si autorizza il pagamento in **L. 226**
 Via **L'ECONOMO** N° **44623**

A. CIOTTI - Corriere Giornaliero
MILANO - VARESE
 C.P.E. Varese N. 204

RECAPITI:

MILANO VIA ANFITEATRO, 12 - Tel. 85-786
 VIA S. VITTORE, 15 - Tel. 41-301

VARESE VIA F. CAVALLOTTI N. 1
 Telefono 1406

Mittente *Barbassani* di **MILANO**
 Destinataria *Barbassani* di **VARESE**
 Kg. *15* N. *100*

POSTALI
 2° LIRE
 PARTE 10
 SULLA RICEVUTA

POSTALI
 2° LIRE
 PARTE 5
 SULLA RICEVUTA

POSTALI
 2° LIRE
 PARTE 50
 SULLA RICEVUTA

Porte	L.	100
Assegno	"	6
Spesa	"	10
Stampati e registrazioni	"	10
Bello diritto e postali	"	10
Totale L.		226

Milano, li *26*

Scott.-Cornate *26*



Il Corriere **CIOTTI**
Barbassani
Luigi *78*

Bolletta di Consegna N. **58**

Autotrasporti
163 Gallo

Per brevità si richiamano gli articoli delle Condizioni e Tariffe che regolano i trasporti sulle FF.SS. applicabili al caso, e delle RR. Poste e Parificata a quella delle vigenti tariffe e del loro contenuto, la responsabilità per le spedizioni fino al danno sarà in ragione della qualità della merce, se non a richiesta esplicita del mittente e dietro il pagamento del relativo premio.

La merce si intende sempre spedita a tariffa ordinaria, con responsabilità limitata, salvo accordo in contrario all'atto della spedizione. L'accordo deve risultare dalla bolletta di spedizione.

La merce deve essere assicurata, a meno che non sia assicurata dai mezzi di trasporto, nei casi di incendio, scoppio, fulmini, allagamento, per furti o del destinatario.

La merce deve essere assicurata, a meno che non sia assicurata dal destinatario, nei casi di incendio, scoppio, fulmini, allagamento, per furti o del destinatario.

La merce deve essere assicurata, a meno che non sia assicurata dal destinatario, nei casi di incendio, scoppio, fulmini, allagamento, per furti o del destinatario.

POSTALI
 2° LIRE
 PARTE 50
 SULLA RICEVUTA

POSTALI
 2° LIRE
 PARTE 5
 SULLA RICEVUTA

POSTALI
 2° LIRE
 PARTE 10
 SULLA RICEVUTA

Prezzo di trasporto	L.	100
Diritto di concessione	"	10
I. G. E.	"	10
Stampati e registrazioni	"	10
Anticipi e recapi	"	10
Anticipi altre provven.	"	10
ASSEGNO	"	10
Prov. per Assegno	"	10
ESPRESSO	"	10
Assicurazione	"	10
Porto franco	"	10
Sopratasse extra	"	10
Tassa Bollo	"	10
Bollo Quietanza	"	10
Id. di Gestione	"	10
Id. di consegna domic.	"	10
TOTALE L.		226

POSTALI
 2° LIRE
 PARTE 20
 SULLA RICEVUTA

POSTALI
 2° LIRE
 PARTE 10
 SULLA RICEVUTA

MITTENTE Sig. *Barbassani*
 DESTINATARIO Sig. *Barbassani*
 Via *Barbassani* Città *Barbassani*

Quantità	Contenuto	Peso kg.	Da inoltrare a mezzo
<i>10</i>	<i>Barbassani</i>	<i>15</i>	<i>Autobus</i>

Assicurato per L. *100*

MILANO DIRETTO **VENTIMIGLIA**

SAVONA
 Via Guidobono, 24 r
 tel. 29-106 21-069
 Sede CENTRALE

MILANO
 Via Schiaparelli 4 tel. 696474
 Via S. Vittore 15 - tel. 41-301
 Via Cardano 1 - tel. 67-479

GENOVA-SAMPIERDARENA
 Via Abba, 4 - Tel. 43-204
 Calabresi - E. Calcaquano

San Remo
 C. Mombello 8 - tel 6305 6093
 (Molteni)

Autotreni per qualunque località d'Italia - Furgoni imbottiti per traslochi mobili
 "Espressi rapidi riviera"

Per brevità si richiamano gli articoli delle Condizioni e Tariffe che regolano i trasporti sulle FF.SS. applicabili al caso, e delle RR. Poste e Parificata a quella delle vigenti tariffe e del loro contenuto, la responsabilità per le spedizioni fino al danno sarà in ragione della qualità della merce, se non a richiesta esplicita del mittente e dietro il pagamento del relativo premio.

La merce si intende sempre spedita a tariffa ordinaria, con responsabilità limitata, salvo accordo in contrario all'atto della spedizione. L'accordo deve risultare dalla bolletta di spedizione.

La merce deve essere assicurata, a meno che non sia assicurata dai mezzi di trasporto, nei casi di incendio, scoppio, fulmini, allagamento, per furti o del destinatario.

La merce deve essere assicurata, a meno che non sia assicurata dal destinatario, nei casi di incendio, scoppio, fulmini, allagamento, per furti o del destinatario.

La merce deve essere assicurata, a meno che non sia assicurata dal destinatario, nei casi di incendio, scoppio, fulmini, allagamento, per furti o del destinatario.

19° PERIODO - A.17.53 - 31.9.57
 (MARCHÉ PER PACCHI BRESSE A.17.53)
 TARIFFA 40 ~~50~~ ~~75~~ ~~100~~
 n. 2 p. m. - € 100

058960
ODARDO BANDIERI
 CORRIERE CELE GIORNALIERO
 BOLOGNA, MODENA, REGGIO EMILIA, PARMA
 VIA L. BERTI N. 11 - VIA G. PADOA N. 1 - VIA G. VITTONIA
 TELEFONICI: 2501 - 2502 - 2503 - 2504 - 2505 - 2506 - 2507 - 2508 - 2509 - 2510
 PIACENZA
 VIA S. GIULIANO N. 3
 G. ENOYA
 SAMPIERDARENA
 VIA F. CHERUBIN N. 7/RD
 TELEFONO N. 42303
 MILANO
 VIALE EQUINOZIO N. 42
 TELEF. 3309 - 3100

AVVERTENZE... Le responsabilità del Corriere sono conferite a quelle delle Poste. Non si risponde della bolla e vasi...
 I.G.E. - Corriere in abbonamento
 Ufficio Registro - MODENA

S. A. E. T. T. A.

FORSE

Destinatario e Destinazione: CYCLOP V/1e Romagna 10 MILANO
 N. di fattura: 3084
 N. d'ordine: 3084
 Data: 25/9/51
 Sigla: LR

Mittente e Provenienza: AURUM = PESCARA
 Porto: FRANCO

Natura della merce: apparecchi
 N. Colli: 1
 Imballo: cs
 Marche e Numero: 114
 Peso Kg.: 114

19° PERIODO (NAZIONALE) A.17.50 - A.18.52
 TARIFFA 25 ~~50~~ ~~75~~ ~~100~~
 n. 8 p. m. - € 400

A. R.
 Sped. N. MITTENTE DESTINATA
 VIA L. B. Quantità

L' applicazione del francobollo speciale rap presentante il diritto di concessione, fatta nell' presente maniera è stata autorizzata dal Ministero delle Poste con circolare n. 453498-160 del 10 ottobre 1954 c. n. (Dir. Gen. Ser. Post. 37-17)

Spezia - Via Garibaldi, 1
Ag. Gado
SERVIZIO ESPRESSO
 a mezzo personale viaggiante.

Telef. 25875 - Ag. Bandinelli



Via No 52834

A. CIOTTI - MILANO - VARESE
 Corriere Giornaliero
 SPERIMENTAZIONE IL SERVIZIO IN L. 145
 MILANO L'ECONOMIA VARESE
 VIA ANFITEATRO, 12 - TEL. 55-5501 - CAVALLOTTI N. 1
 VIA S. VITTORE, 15 - TEL. 41-301 - TELEFONO 1406

Mittente Destinata Kg.
 di MILANO
 VARESE

1	2	3	4	5	6	7	8	9	10

19° PERIODO (REGIONALE) A.17.50 - A.18.52
 TARIFFA 45 ~~50~~ ~~75~~ ~~100~~
 n. 3 p. m. - € 150

Milano, il
 Il Corriere CIOTTI
 POSTA ENTRATA
 in abbonamento
 Registro Varese
 638

Invio 1.2.46/24.3.47
 Tom. L. 25
 Per da No a No
 TRASPORTO MURICO



4-6-46



GIUSEPPE LORINI - Corriere Espresso
 Modello R. C. n. 12

ROMA - Via S. Andrea delle Fratte n. 18-19 - Tel. 60-513 - C. C. 10124
 FIRENZE - Via Vigna Nuova 1 - Telefono 24-53 - C. C. 2328
 NAPOLI - Largo Fiorentini, 86 - Tel. 47-35 - Vico Fiorentini 12 - C. C. 22865
 VIAREGGIO - Via Cesare Battisti N. 7

Sedi corrispondenti: - MILANO-TORINO-NOVA-VENEZIA-ANCONA-PERUGIA
 ed in tutte le Citta del Regno

Proveniente da **NAPOLI** Bolletta di Consegna N. *MM 25*

Mittente Sig. *Aut. Americano*
 Destinataro Sig. *Aut. Americano* in
ACCETTATO SENZA RISERVE

CORRIERE ESPRESSO

Ditta FERRUCCI
 Succosare a FERRE
 Carriere Giallino Espresso Autotrasport
MILANO
 Via Vignola, 1
 Telefono N. 50-683

Bolletta di Consegna
 dal Signor *300 Lombardi*
 al Signor *300 Lombardi*
 Via *300 Lombardi*
 N. *300 Lombardi*

DISTINTA DELLE TASSE	
Porto	015
Spese anticipate	50
Assegno	20
Bollo postale	4
Tassa trasporto	10
Imposta Entrata 4%	
Dazio	
Stampa	
Bolle	
Totale L.	105

Il motivo di aver firmato la presente si intende valido il contratto di trasporto e non si ha diritto a nessun reclamo.



Tutte le Specie si escono sotto le
 norme e condizioni di cui alle tariffe delle Fer-
 rovie dello Stato, edizione biennale 1929.
 approvato con R. D. del 12 Novembre 1924

Valore assicurato	Peso Kg.	Porto	Tassa governativa	Destinatario
		L.		

PACCHI IN CONCESSIONE
PEZZI DOPPI VENTIBILI ANCHE
SINGOLARMENTE - VALORI VARI

Bolletta di consegna N. *105*
 Mittente Sig. *Aut. Americano*
 Proveniente da *Aut. Americano*

C. PAGLIOLICO

M. MAGGIORA
Espresso Autocorriere Giornaliero
ASTI - TORINO

N.º 1813

Depositi centrali
Crispi N. 1 - Telef. 10-48
Bodoni, 2 - Telef. 51-164
Via Donizetti, 12 - Telef. 61-165

Bolletta di Consegna

Quantità	Nota della merce	Peso	Annotazioni
2	colli		



N. 433-433-100 del 10 Ottobre e. a. (Dir. Gen. Servizio Postale VI-1.)

20

R.S.I. - TRASPORTO MULTIPLO
USATA LA FORMULA DELLA SOMMA DEI
DUE PESI (DA 10 A 20 KG. AL. 2) - SE
AVESSE USATO LA FORMULA DEL SENSO
COLLO AVREBBE PAGATO L. 3 (N. 2
COLLI DA 5 A 10 KG. = 1,50 CAD.)

TRASPORTO MULTI PLO (CON TARIFFA MULTIPLO)
DEL PESO DA 1 A 10 KG.
L. 30 ERA
L. 30 TARIFFA
L. 150 X 2 = 300
PER SOTTO L. 150 X 2 = 300
L'ALTRA POSSIBILITA' PER
TRASPORTO MULTIPLO
CON TARIFFA

DOMENICO E FIGLI
Bodogiano
Bolletta di Consegna

N.º 940

Municipio di Langhe
Corte Salvetres

Kg. 10 10



2 FEB 1944

Totale L. 13,50
10,00
2,00
0,50

Data di consegna

M. MAGGIORA
Espresso Autocorriere Giornaliero
ASTI - TORINO

Depositi centrali:
ASTI - Via F. sco Crispi, 1 - Tel. 10-48
TORINO - Piazza Bodoni, 2 - Tel. 51-164
Via Donizetti, 12 - Tel. 61-165

Bolletta di Consegna

N.º 20
Provenienza: Solario
Mittente Sig.: Caravino
Via: PAGATO

Quantità	Nota della merce	Peso
2	colli	10

TRASPORTO MULTIPLO
PERIODO R.S.I.
N. 2 COLLI
PERCHÉ TASSE POSTALI L. 10



N. 433-433-100 del 10 Ottobre e. a. (Dir. Gen. Servizio Postale VI-1.)

N. 2 colli (quindi trasporto multiplo) per
complessiva 11,30 kg. (quindi esente da tasse
se postali perché eccede 10 kg.) -
non si capisce perché L. 5 -
TASSE (10 franchi) a 0,50

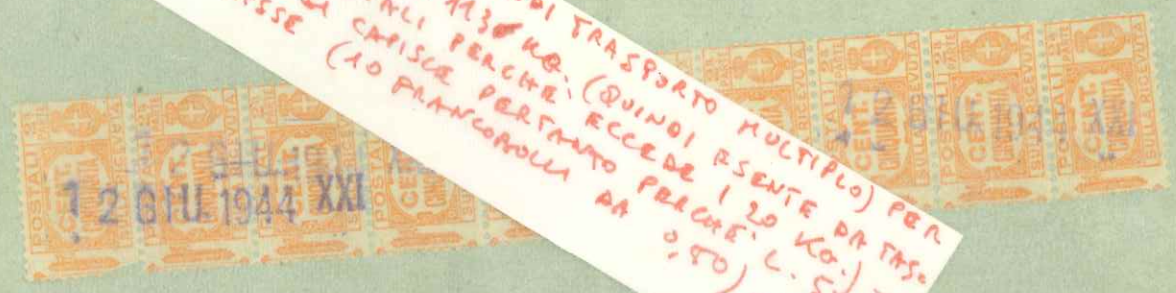

PER QUIETANZA
[Esigete la firma del no. dipendente]

N° 7249



NATURA DELLA MERCE	Marche N.	Peso lordo dich.	Stampati e bollo	Transporto	Presca - consegna	Provigione assegno	Assegno	Anticipala	Tassa Coe. pacc. N.	Imposte entrata	TOTALE
			10	30							38
DISTINTA SPESE											TOTALE

CONDIZIONI SPECIALI

... servizio speciale...
... prezzo del collo pagato...
... 2) Trasporti...
... 3) La merce fragile...
... 4) Il numerario...
... 5) Per indennizzi...
... 6) Le even-
... 7) I trasporti...
... 8) Nei casi...
... 9) La mer-
... 10) Le merci...
... 11) L'ac-
... 12) Lo speditor-
... 13) Qualunque...
... 14) Nei traspor-
... 15) Le presen-
... 16) In caso...



... 36
... (Divisione Generale Servizi Postali VI/10).

G. CALAVITA - CORRISPONDENTE
SALUZZO - Via Palazzo CUNEO - Via BARGE - Piazzetta TORINO - Via...

RECAPITI

Bolletta N. 220
Mittente Sig. J. C. ...
Destinatario Sig. ...

NATURA DELLA MERCE

Abbon. Imp. Entrata
Unico Reg. SALUZZO

Prezzo del trasporto
Commissione
Assegno
Spese anticipate
Assicurazione
Bolli e stampati

Totale L. 14.017

Bolletta N. ...
Firma per ricevuta
G. CALAVITA

USO IMPROPRIO DELLA
1^a PARTE

Peso Kg.	2,800
Natura della Merce:	Stampati
Tassa Postale	00
Tassa Entrata	1
Transporto	
Stampati	10
Bollo	1
TOTALE L.	162



MISTA; PACCHI + PACCHI CONCESSIONE

I.G.E.
in abbonamento
Registrazione
Art. 791

VINCENZO DI RENZO
AUTOTRASPORTI
AVEZZANO - Via Trento, 35 - Tel. 22102 - 24204
ROMA - Via di Porta Labicana, 15 - Tel. 4951299

SPEDIZIONE N. 34
del 30/3/67
Destinatario: *Quercia Forno Lano*
Mittente: *Quercia Forno Lano*

Mancate e numeri	COLLI		Peso	Contenuto
	Quant	Qualità		
	1	1		

Assegno L. 1000000

Franco	DISTINTA SPESE	
	850	170

Stampati e registrazione
Prezzo del trasporto
Pressa - Consegna a domicilio
Assegno del mittente
Provvigione assegno
Diritto privativa postale
Imposta sull'entrata
Tassa di bollo
Imposta di consumo
Provvigione
Riconsegna e magazzino
Tassa trasporto

I.G.E. IN ABBONAMENTO N. 2050
UFFICIO DEL REGISTRO DI AVEZZANO

Ricevuta la merce in perfetto ordine il
Il Destinatario

Stampato in Italia

FILIALI:
MILANO via MONTANARI, 28 tel. 02/645.30.45 tel. 02/646.07.66
BERGAMO via PADRE ELZI - GRASSORIBO tel. 035/201.106
LEGNANO Cod. Fisc. 32.503 Via Fontana

LOGO MILANO: V
32.503 Via Fontana

29.06.61 (4 linee ric. aut.)
0173

LETTERA DI VETTURA N. 291615

CORSA DA PAGARE A DESTINO

Tassa Monopoli Postale solo per Terminali Autorizzati Lire 3000

AUTORIZZAZIONE ALLA SPEDIZIONE SENZA MATERIALE APPLICAZIONE MARCHE, RILASCIATA DALLA COMPETENTE DIR. COM. AI SENSI CIRCOLARE N. 8 DEL 17/3/1961

REGISTRATO CONTABILITA'

FIRMA MITTENTE

Mod. 127 - 3/58

C - COPIA PER DESTINATARIO

Autotrasporti - Carriere
Soc. P. A. Z. CONTINI & C.
LIVORNO Capitale L. 1.000.000 versato
MILANO Via Colonnati, 6 - Tel. 600.000-600.505

Numero 22
Data 06/01/1967
Valore dichiarato L. 1096
Spedizione N. 1296
1/2 Corriere

Borderò N. A
Arrivi da A
Mittente A
Destinatario A
Mancate e numeri 1
Coll. N. 1
Imballaggio
CONTENUTO
PESO

DISTINTA DELLE SPESE

Prezzo Trasporto Lit.	250	250
Aditi, di Gestione	250	250
Imposte Entrate	250	250
Mansp. Post. Pechi	250	250
Assegni Mittente	250	250
Competenze Assiguro	250	250
Spese recapito	250	250
Porto superiore	250	250
Assicurazioni	250	250
Bolli Quilozesi	250	250
Spese Danzare	250	250
Stampati	250	250
T. B.	250	250
TOTALE Lit.	3800	3800
TOTALE Lit.	3800	3800

Observazioni var

AVVE
Nessun reclamo ricevimento della
Imposta entrata corr. all'Ufficio del Registro
Bollo D. L. 7-8-48 n. 1 originale accompagnato

COPIA MARCHIATA AFFRANCATA RICEVUTA (vedi fronte)
TRE TARIFFE DIVERSE NEL
12° TRAIKIO
(CARTOCCO FILANCI con A FOSSE PAG. 284)

Recapiti
MILANO
VIA FALCONE, 5
VIA PASQUIROLO, 3
BERGAMO
VIA VITT. EMAN.
Dirimpetto Banca Popolare

ROTA
30° Anno
d'Esercizio