

Bacioni cari
Paolo

Edition Rosine Barberis - Fontan

Briga M / 27/6/40

12. Fontan A.M. alt. 500 m. Station Estivale
Pont de Scarassoni sur la Roya - hauteur 52m



Gentile
Famiglia Furian
Via D'Alighieri 6
Alessandria

€ 50

Alla Signora

Sor. Maddalena

Ved. Richiardi

Famione Corassa Turbiana V-40-

Prov. Cuneo
Salvato



Tutto bene
Paolo

FOTOGELERE DI A. CAMPASSI - TORINO VIA MAROCCHETTI 41 - 1940-XVIII

Fontan - 17-7-40 XVIII

Rip. interdotta

Vera Fotografia

Gentile
Famiglia Furian
Via D'Alighieri 6
Alessandria

€ 50



Bacioni cari
saluti
Paolo

Edition Crivelli - Fontan

Fontan 26/6/40



Zona sportiva
di Francofolli
I.M.

Mertilissima
Famiglia Furian
Via D'Alighieri 6
Alessandria

L. GILLETTA et C^{ie}

Bacioni
cari
Paolo

L. GILLETTA et C^{ie}, edit.-photo., Nice

Fontan - 28-7-40

(Genova)

€ 50



Gentile
Famiglia Furian
Via Chiappa 2
Pieve Ligure

Saluti cari e
vac. Paolo

B.M. 10-6-1940

1 - Rip. interdotta

Vera Fotografia

10.6.40 DICHIARAZIONE DI GUERRA

€ 100



FOTOGELERE DI A. CAMPASSI - TORINO VIA MAROCCHETTI 41 - 1939-XVII

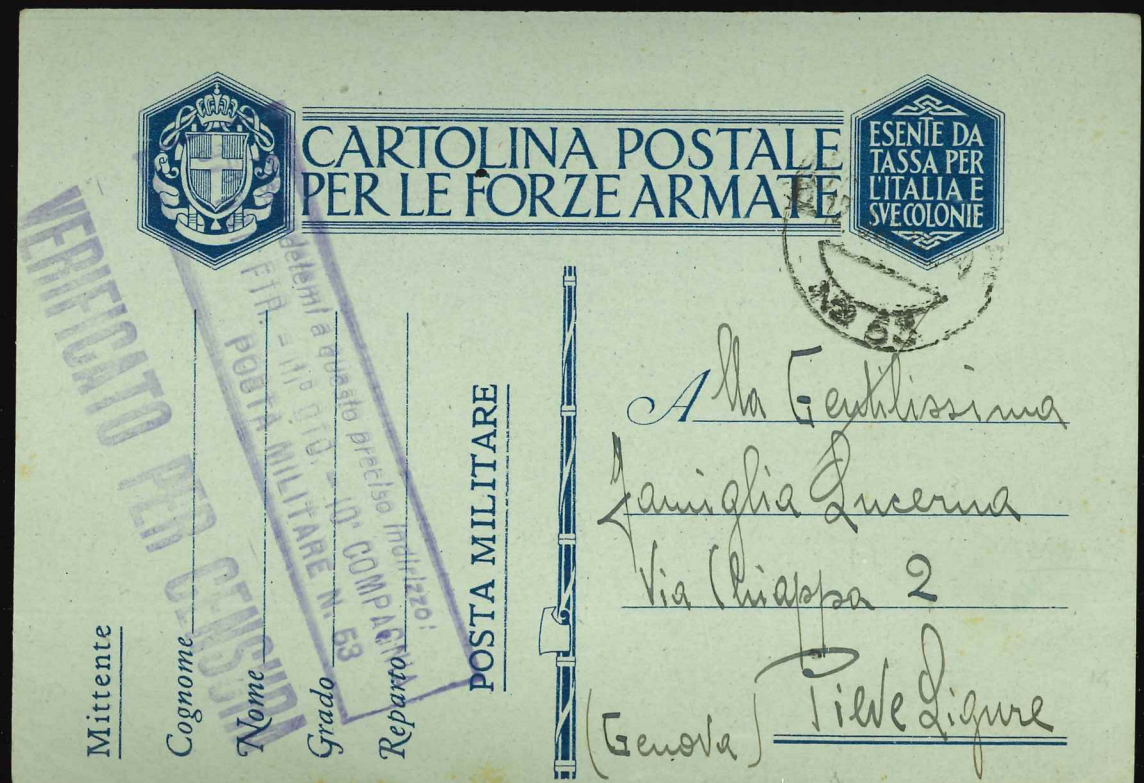
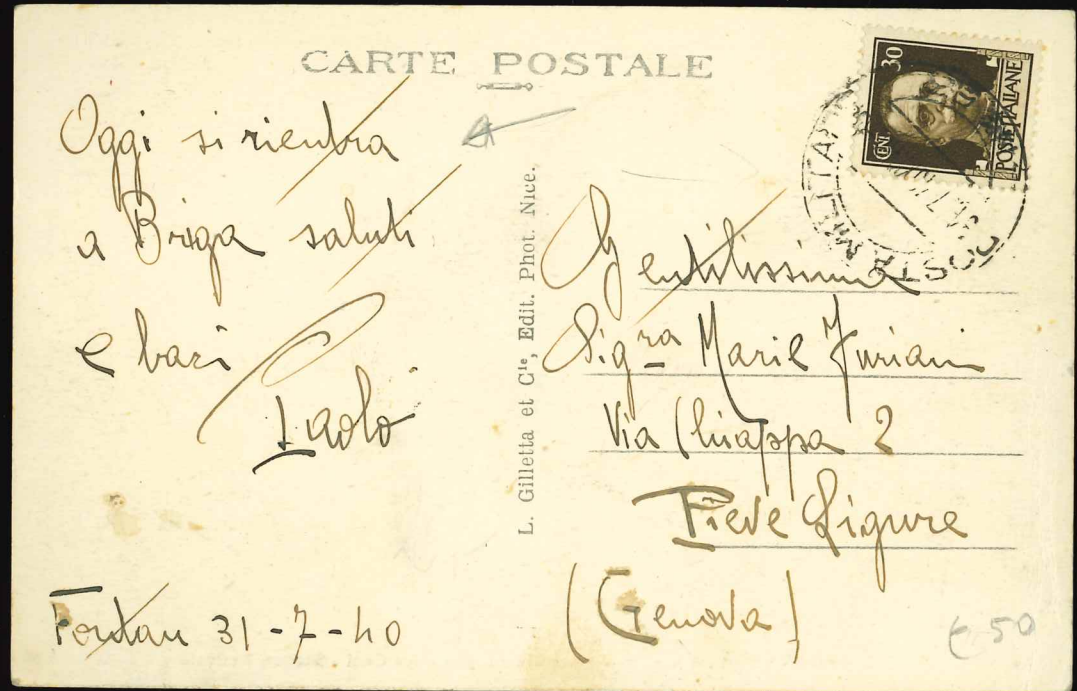
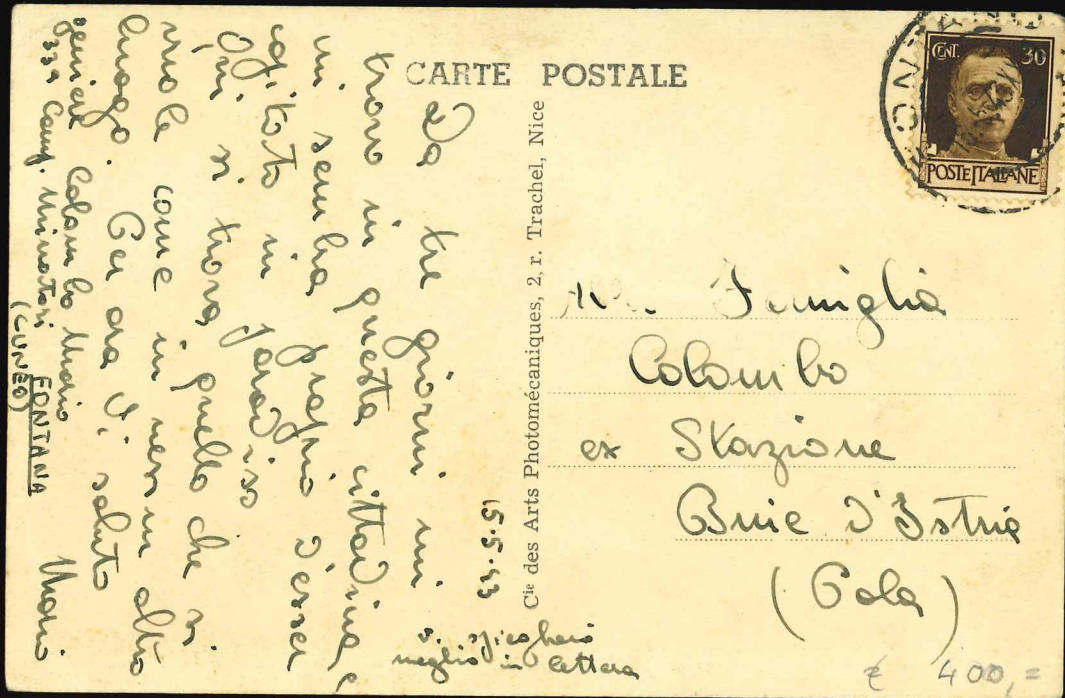
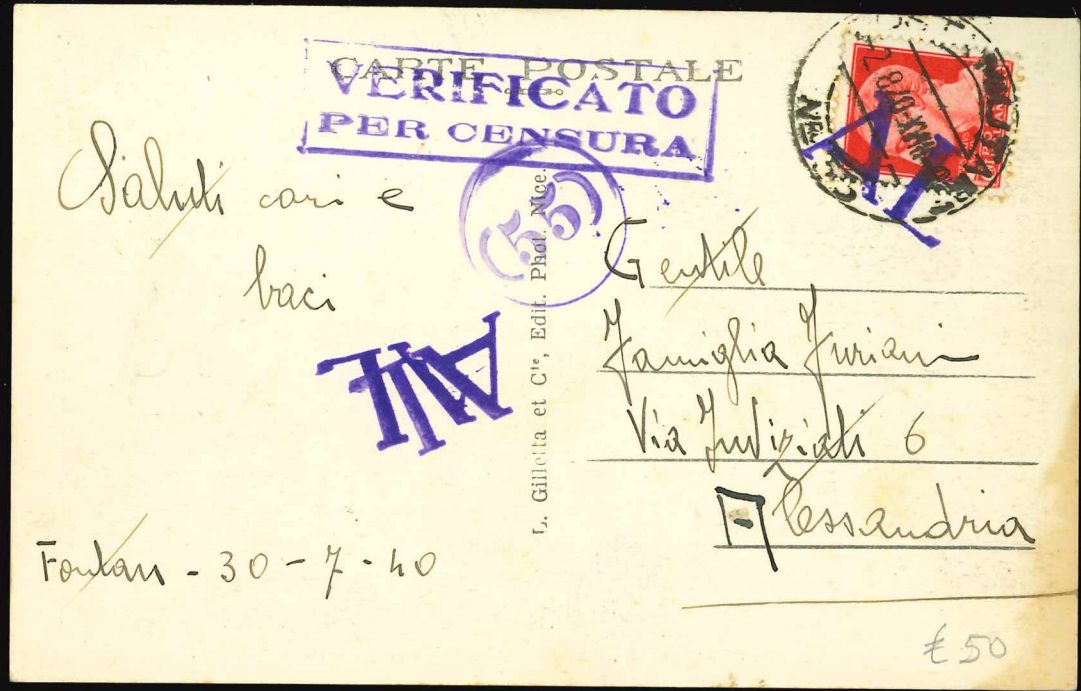
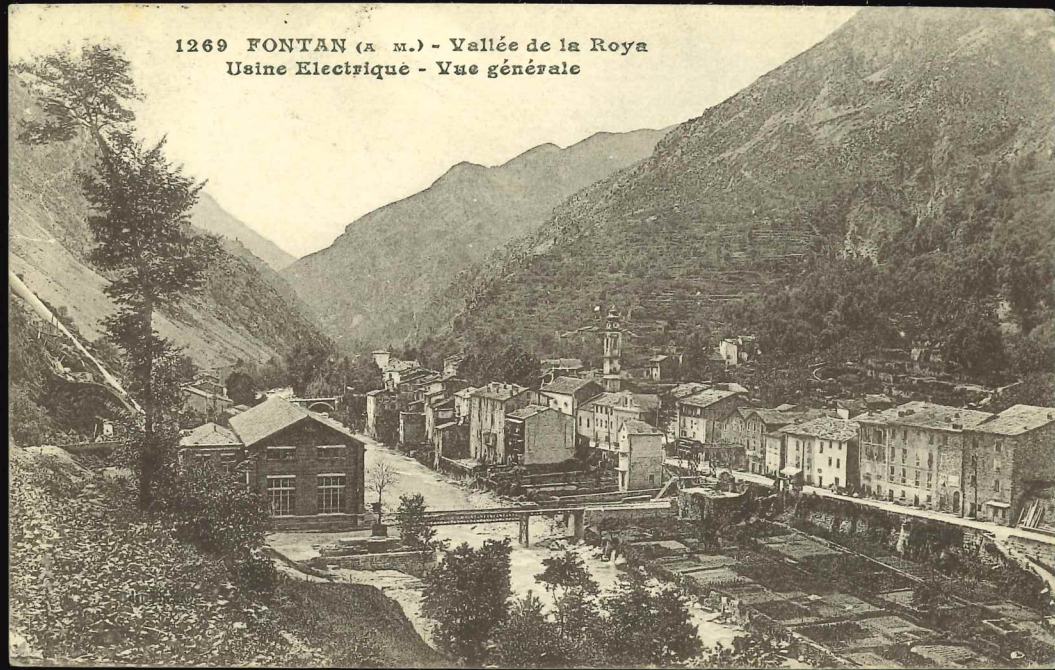



Alla
 B. Guardia di Luana
 Cipriano Angelo
 Brigata di
 S. Dalmaso di Tenda
 San Dalmaso Tenda
 Distretto di
 Fontano
 (Cuneo)

MILANO - FERR. CORRISPONDENZA
 21-22
 21 17
 44.XIX
 2A GIORNATA
 DE LA TECNICA
 4 50

Sua onnipotenza di natura e come
 un potere è tutto, e dopo averlo
 visto - è inutile dirlo che per
 non andare nella e facciano
 scoprirete di ogni cosa.
 Oggi sono stati approvati
 Edit. Mauro Vaccaro

MILANO - FERR. CORRISPONDENZA
 19-20
 5 9
 44.XIX
 POSTE ITALIANE
 143.86
 S. DALMAZZO TENDA (CUNEO) 5941

Guardia Luana
 Cipriano Angelo
 Fontano
 S. Dalmaso di Tenda



MILANO - FERR. CORRISPONDENZA
 19-20
 5 9
 44.XIX
 LA LOTTERIA DI NERVI
 VI FA
 MILANO
 25

Guardia di Luana
 Angelo Cipriano
 Fontano
 S. Dalmaso di Tenda

Mod. 94
 Ediz. 1937
 ord. 196-72.000
 cm. 7.5x10

Amministrazione
 delle Poste e dei Telegrafi

SERVIZIO POSTALE

Cartolina Tassata

Zona sprovvista di bollo

Gent. ma Signorina
 Silvia Gallina
 Via Cucchiari 12
 Milano

57430 ED. BECCARIA - MONDOVI - PROP. RISERVATA