

BULLETTINO di SPEDIZIONE

di Pacco Postale  
da 3 a 5 chilogrammi  
diretto nel regno od all'estero  
ove esista ufficio Italiano.



588 GERUSALEMME  
UFF. POSTALE ITALIANO



Si spedisce un a Cassetta (involto, cassetta, cestino, rotolo, pacco)

Valore dichiarato Lire \_\_\_\_\_ Cent \_\_\_\_\_

Dichiarazione del contenuto Corone di Madrepasta

Assegno . . . . . Lire \_\_\_\_\_ Cent \_\_\_\_\_

Nome, cognome, qualità del destinatario Al Signor Romeo Benicelli

Luogo di destinazione Roma Prov<sup>a</sup> di Italia

Domicilio del destinatario Via Leccosa, N. 65

Nome, cognome, condizione e domicilio del mittente

Mrs. Barbara Pizzante  
Raphanie (Palästina)

Qui si applicano i francobolli necessari per le tasse di assicurazione, di assegno e dei pacchi ingombranti

Il francobollo impresso qui sopra e quelli aggiunti devono essere annullati col bollo dell'ufficio speditore.

| Impronta del suggello col quale è stato chiuso il pacco (obbligatoria per pacchi con dichiarazione di valore) | Peso del Pacco Grammi | Tasse riscosse per trasporto | Assicurazione | Assegno | Pacco ingombrante | Totale | Ufficio che deve distribuire il pacco |
|---|-----------------------|------------------------------|---------------|---------|-------------------|--------|---------------------------------------|
|   | <u>4850</u>           | 1                            | ..            |         |                   |        | Prov <sup>a</sup> di _____            |

Handwritten text in German: *Bei Herrn am ... in Jerusalem ...*

Stamp: **ETOLINA POSTALE ITALIANA (CARTE POSTALE D'ITALIE)**

Postmark: **GERUSALEMME**

Stamp: **POSTE ITALIANE 20 Para 20**

Address: Am Frau Pastor  
Dummen  
Napallo di Levante  
vicino di Genova  
Italia

Postmark: **GERUSALEMME**

Stamp: **CARTOLINA POSTALE ITALIANA (CARTE POSTALE D'ITALIE)**

Postmark: **GERUSALEMME**

Stamp: **POSTE ITALIANE 20 Para 20**

Address: Nyon Schweiz  
Genève See  
Hôtel des Alpes  
Chamagne

Postmark: **GERUSALEMME**

**B. ALONZO & FILS - JA**

Postmarks: **GERUSALEMME** (11, 4, 14)

Stamps: **POSTE ITALIANE 10 Para 10**, **POSTE ITALIANE 10 Para 10**, **POSTE ITALIANE 20 Para 20**

Address: Baggio Syrus. Cap. A. Fugari  
Dre Mercurio Italiano  
Genova  
(Italia)

**CASA NOVA**

Postmark: **GERUSALEMME** (20, 12, 13)

Stamp: **POSTE ITALIANE 10 Para 10**

Address: Pugino Signor  
Giulia Stratimovich 2. Giovanni  
Madonna dell'Orto  
Veneria

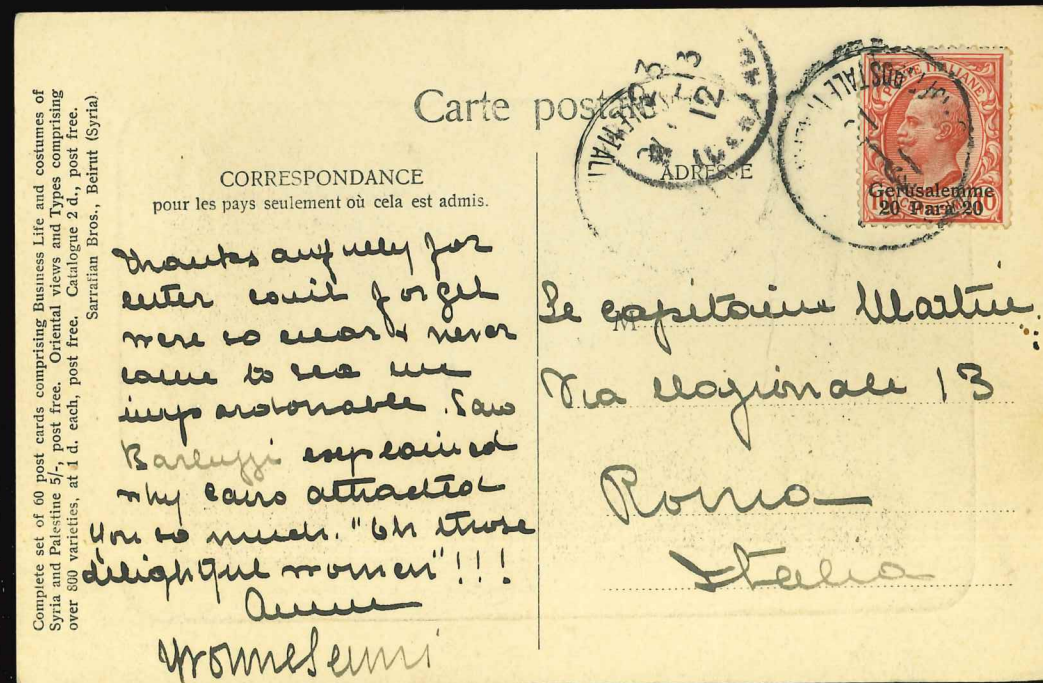
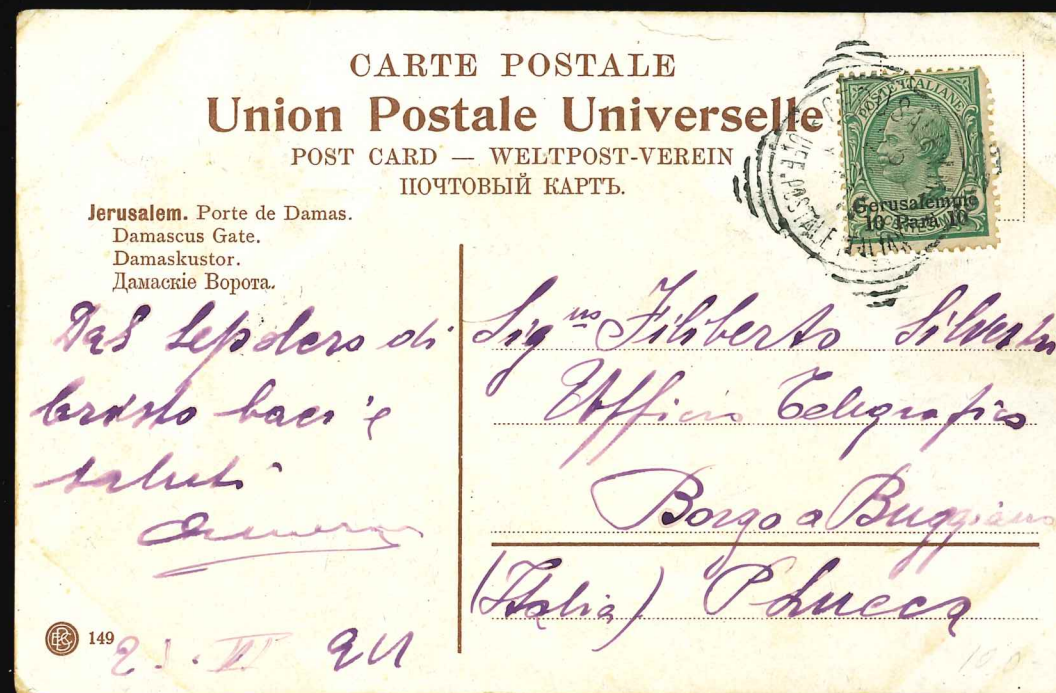
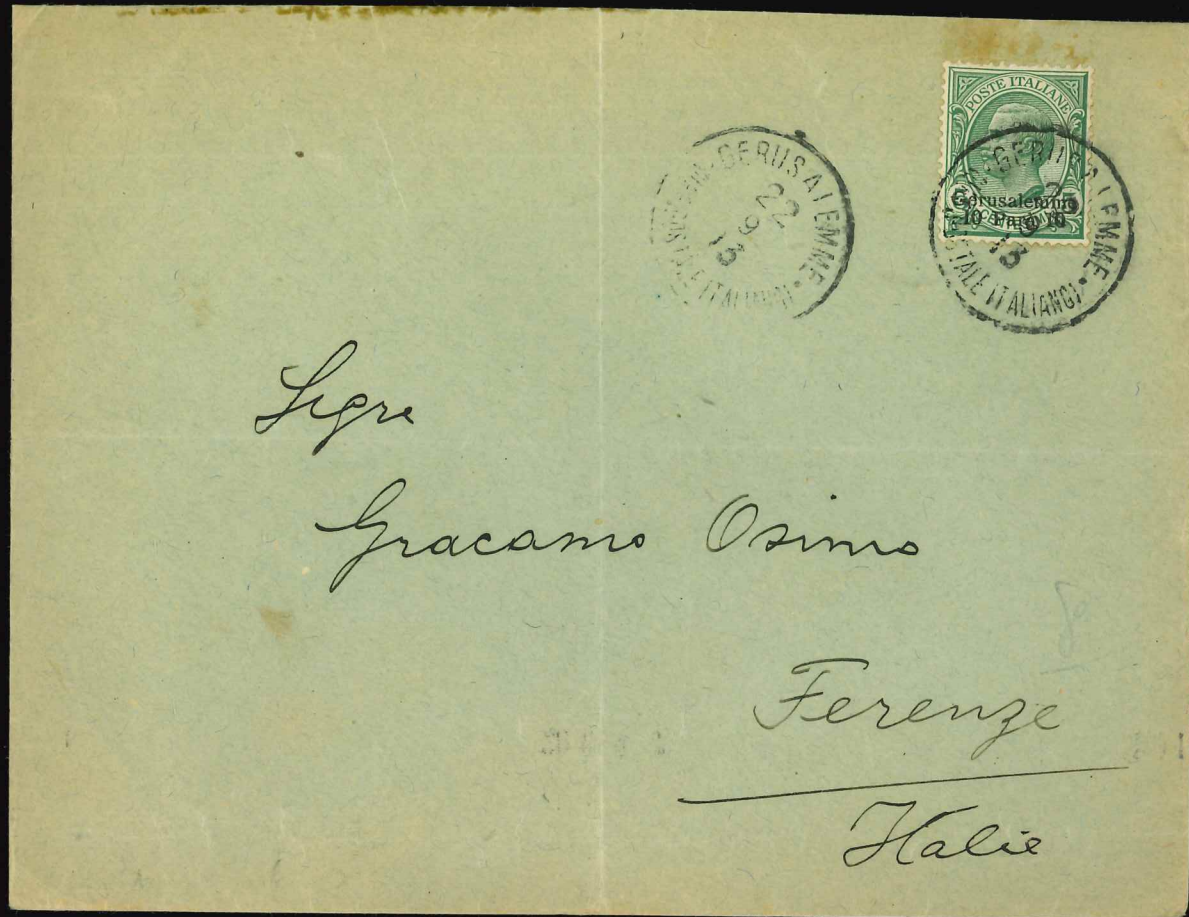

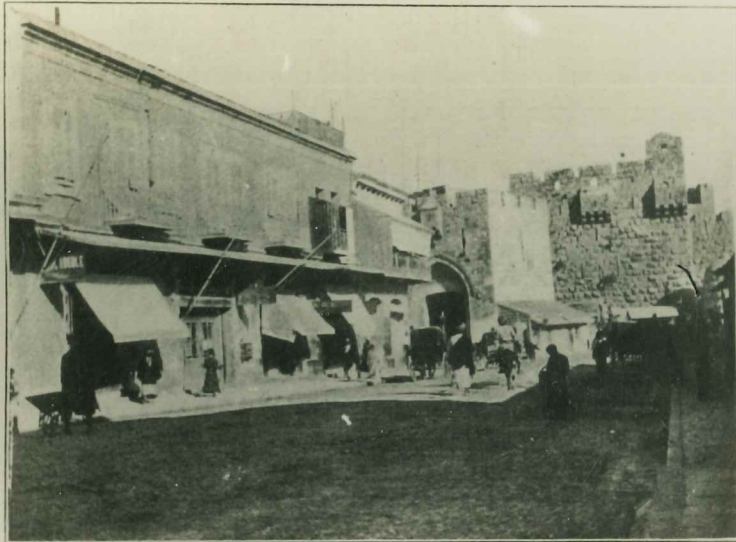

Kaiserl. Deutsches Postamt in Jerusalem.  
Aufnahme Schmidt.

**Weltpost-Verein**  
**Union Postale Universelle**

Carte Postale — Postkarte.

12 4579



20345

10/2

