

Открытое письмо. — Carte Postale



Stella
With love from
Stella
London.
22. 7. 12

Miss P. Martin
34 Barn St.
Haverfordwest
S. Wales
England



KAZAN-NIZHNI

Sideways '1' in
date denoting the
postal station at
Kazan



Steamship
P.O.'s
begun in
1872

Rare
example
of early
River
Volga
ship mail

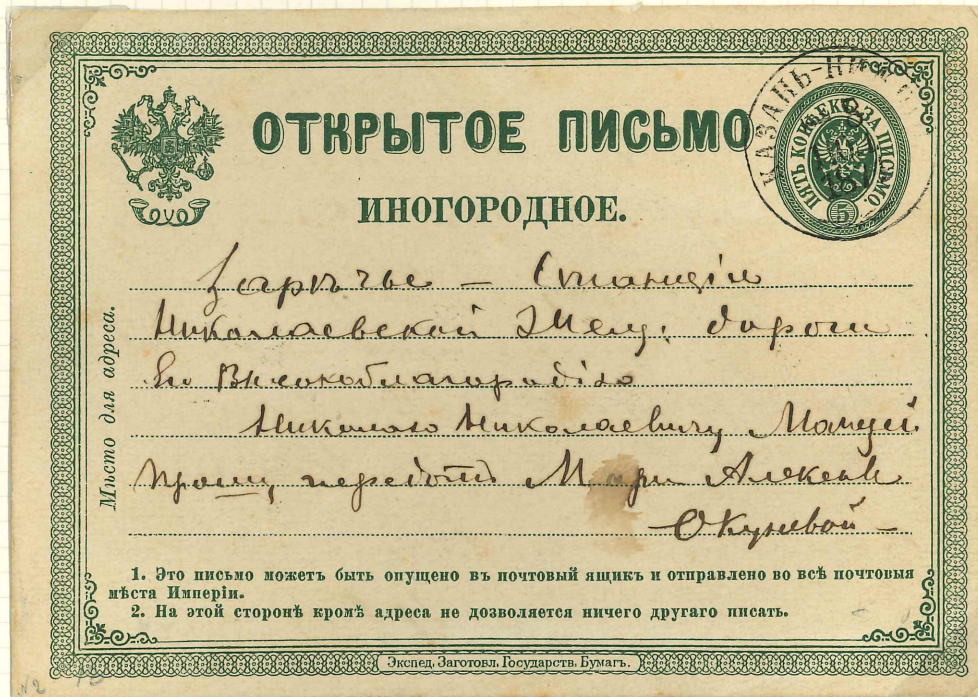

Место для адреса.

Заряже - Станция
Николаевской Желез. дороги
по Вятско-Казанской
линии Николаевскому Мозу
Прому, переул. Марш. Алексея
Окуревой

1. Это письмо может быть опущено в почтовый ящик и отправлено во все почтовые яства Империи.
2. На этой стороне кромѣ адреса не дозволяется ничего другого писать.

Экспед. Заготовл. Государств. Бумагъ.

8 July 1874



KAZAN-NIZHNI

29 May 1875
'1

SENATOR MEDIUM ALBUM LEAF No. 1085
STANLEY GIBBONS LTD., LONDON AND BINGWOOD
MADE AND PRINTED IN ENGLAND

150

2

RYBINSK-NIZHNI

Type 1
No 57A
Nov

Postwagon
No 23
Unranked
from London
to Yaroslavl

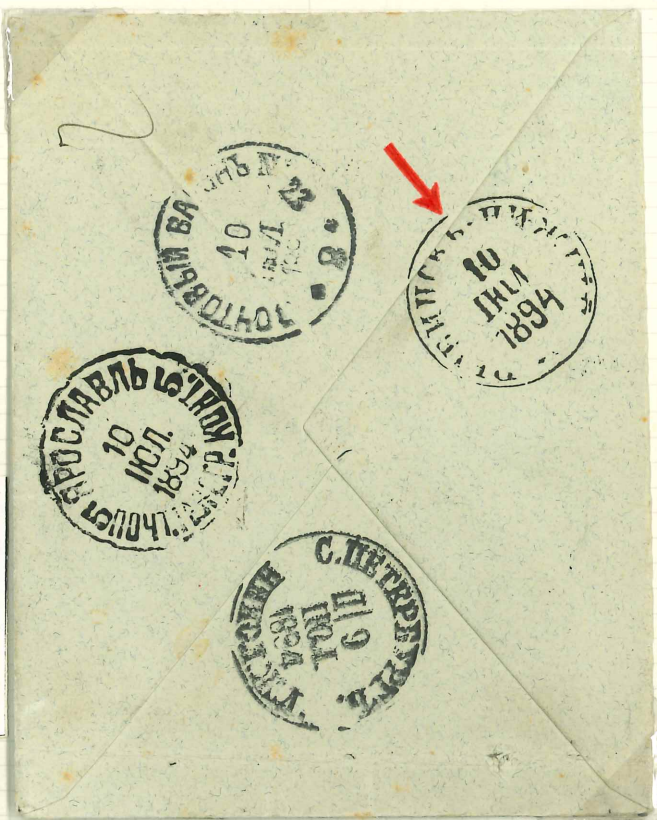

1894

SENATOR MEDIUM ALBUM LEAF No. 088
STANLEY GIBBONS LTD, LONDON AND BINGHAMWOOD
MADE AND PRINTED IN ENGLAND

450



Note:
Sideways
for postal
station to
been removed
Figures for
the day
moved to
centre

1896

To Pankograd: put ashore at Yaroslavl.

4507

3

NIZHNI-RYBINSK

NO 3747
NUM

TO
GERMANY



ЗАКРЫТОЕ ПИСЬМО. — Carte-Lettre.

Всемирный Почтовый Союзъ. Россия.
Union Postale Universelle. Russie.



Германия Понданау
Deutschland Potsdam

Herrn Probst et v. Woltzen
Kapellenberg № 14
Königliches Land

11.7.1897

SENATOR MEDIUM ALBUM LEAF No. 888
STANLEY GIBBONS LTD., LONDON AND BINGWOOD
MADE AND PRINTED IN ENGLAND

£50+

PARA HOD PERM-KAZAN
(2)

Scarce early type - route not
enclosed between commas.



24 April 1887

ПАРАХОД КАЗАНЬ-АСТРАКАН
(2)

same type - route not enclosed
between commas



from

"SKOBELIEVSKII CAMP"

"TEMPORARY POST OFFICE"

very same mark



To Cherny Yar, near Astrakhan

19 June 1893

(2)

Lettering
of this
postmark
is longer
and larger



Revel

Saratov

3rd July 1895

(11)

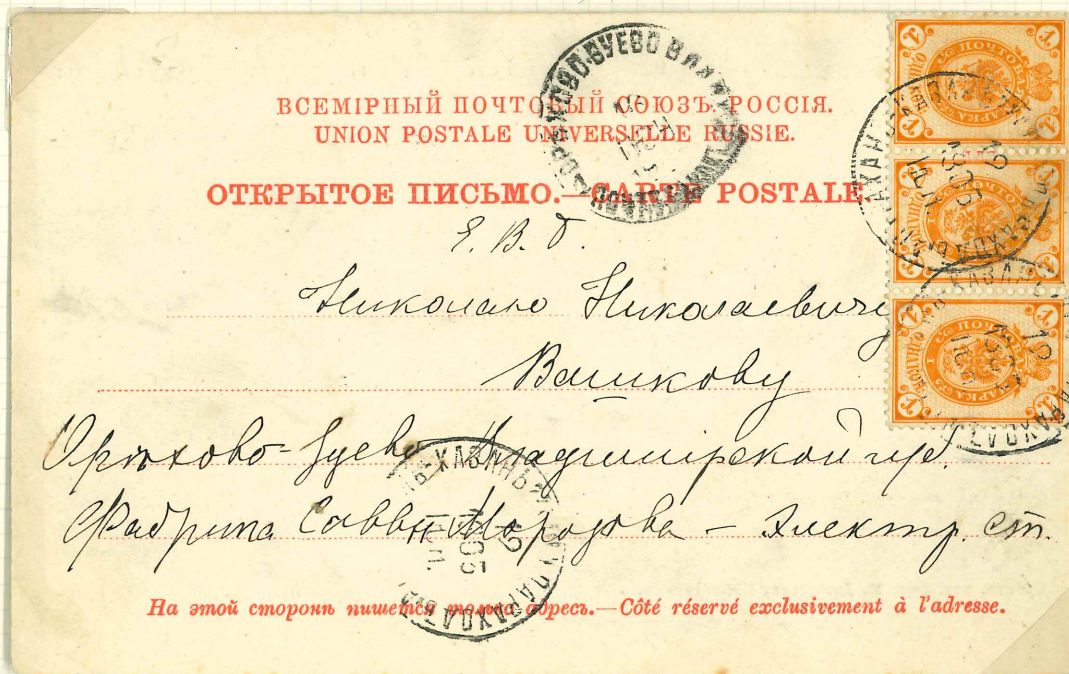

1905

Cost 613

7

ПАРАХОД "КАЗАНЬ-АСТРАХАНЬ"

(4)

"Field Marshall"
Suvorov"



Вот и ты теперь стоишь на Волге...
Имена Кавказа, Кавказ, над ней...
моря и Меркурия. — Le Caucase et Mercure.
и Фельдмаршалъ Суворовъ. — Le bateau, Feldmaréchal Souvoroff

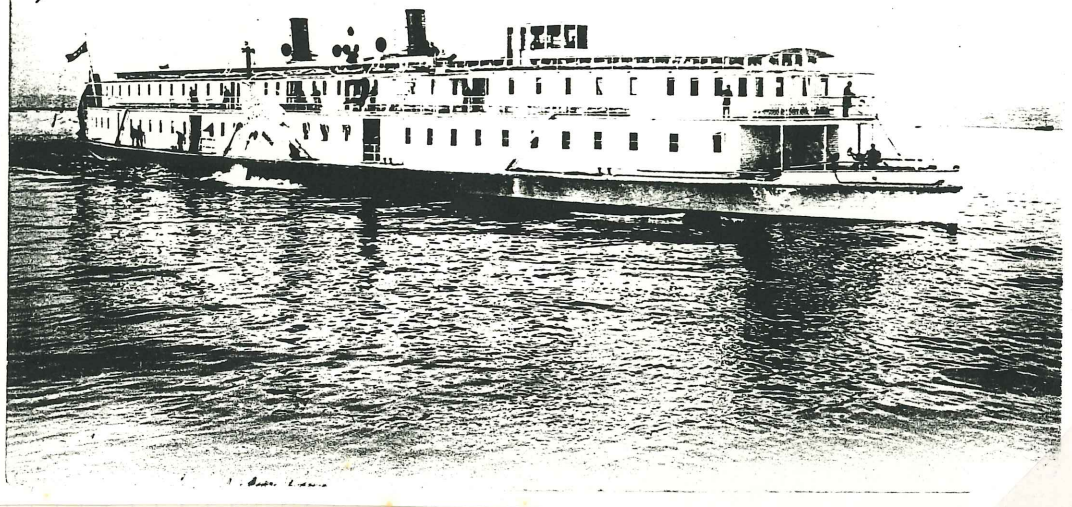

"FIELD-MARSHALL SUVOROV" of the "Caucasus and Mining"
Volga Navigation Company.

SENATOR MEDIUM ALBUM LEAF No. 0385
STANLEY GIBBONS LTD., LONDON AND BINGWOOD
MADE AND PRINTED IN ENGLAND

'Post Wagon
No 69'



ВСЕМИРНЫЙ ПОЧТОВЫЙ СОЮЗЪ, РОССИЯ
Union Postale Universelle, Russie.

Открытое письмо — Carte Postale

Марш Фельдмаршалъ
Шереръ
по Харьковъ, Севастополя
и др. наученнымъ
Карельска

Фототипія Шереръ, Набольцъ и Ко., Москва. 19 02. Photo typie Scherer, Nabholz & Co., Moscou

23 May 1903

ПАРАХОД "АСТРАКХАН-КАЗАН"

(8)

(Александр Невский)

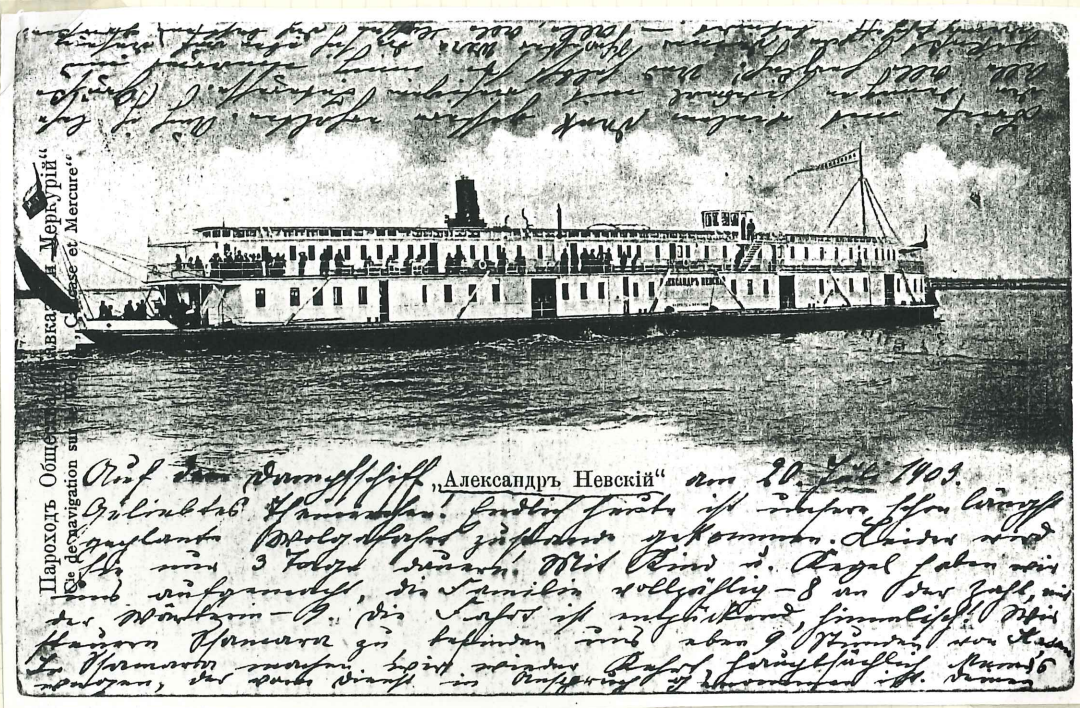

"ALEKSANDR NEVSKII" of the 'Caucasus and Mercury' Volga Navigation Company.



To Vilna
 Put ashore
 at
 Simbirsk
 Hence by
 'Post Wagon
 No 218'
 (Simbirsk
 - IN 20)

21 July 1903

SENATOR-MEDIUM-ALBUM LEAF No. 0285
 STANLEY GIBBONS LTD., LONDON AND BINGWOOD
 MADE AND PRINTED IN ENGLAND

ПАРХОД
4 24 4
19 07
RYBINSK-NIZHNI

view of
RYBINSK
landing
stage.

ВСЕМИРНЫЙ ПОЧТОВЫЙ СОЮЗ. РОССИЯ.
UNION POSTALE UNIVERSELLE. RUSSIE.
ОТКРЫТОЕ ПИСЬМО. CARTE POSTALE.

Место для корреспонденции. Адрес.

Издание Фотогр. Метрополитен

Милый папа!
Будь кова очень любя
Делая военная
Сила на Смоленск
в одинокую
конец крикливо
меня...
12 р. с...
меня...
Вчера...
люб.

В. Петерлихт
Васильевский оу. Гудий
Михаилу Григорьевичу
Копельникову

24 19 07
26 50

SENATOR MEDIUM ALBUM LEAF No. 638E
STANLEY GIBBONS LTD., LONDON AND BERKWOOD
MADE AND PRINTED IN ENGLAND

ПАРХОД
5 31 5
19 09
RYBINSK-NIZHNI

ОТКРЫТОЕ ПИСЬМО

Место для корреспонденций

Издание О. Бьялла

Меня привели
крень матер
и...
с...
всего...
не...
А.И.О.
Л.

Адрес

16 19

Рибинск

ast
35
12

10

Тур 3

ПАРХОД
7
5 19-09 5
VIII
НИЖНИИ-РЫБИНСК

↓ Rybinsk

Рыбинскъ — Парох. О-во Самолетъ »Князь Мстиславъ Удалой«

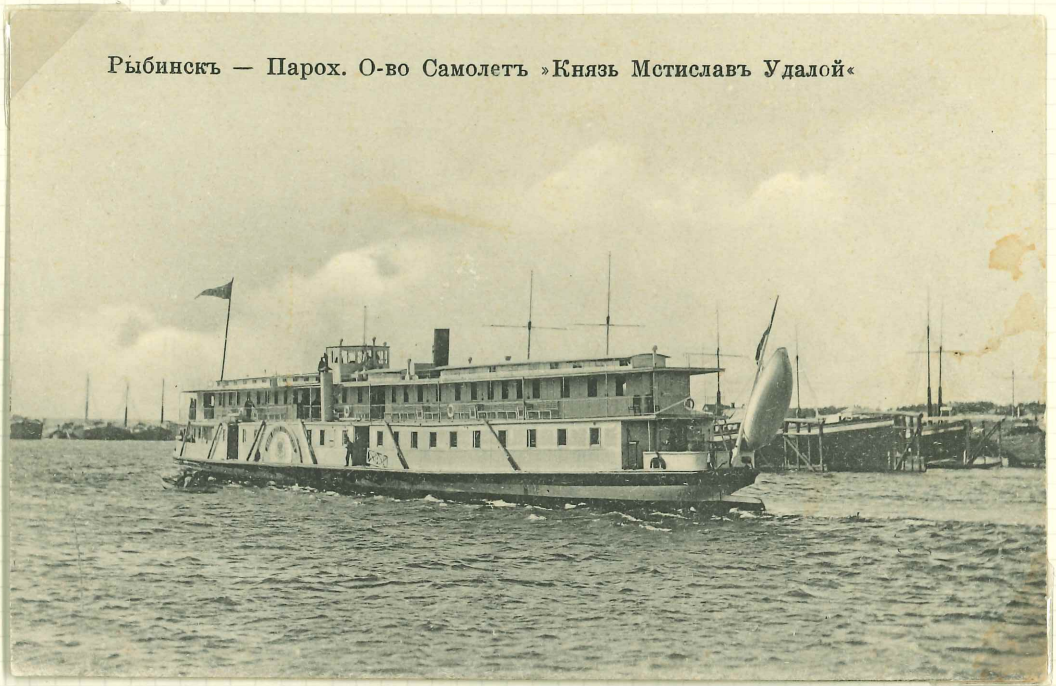

Открытое письмо. — Carte postale.

Всемирный почтовый союзъ. — Union postale universelle.

Агц. О-во Гранбергъ, Стогольмъ. № 3.

Рыбинскъ



Учителямъ
Николаевъ Казь-
менитъ
Тавричъ

На этой сторонѣ пишется только адресъ. — Côté réservé exclusivement à l'adresse.

#35/40

SMATCHER MEDICAL ALBUM LEAF No. 1285
STANLEY GIBBONS LTD. LONDON AND BINGWOOD
MADE AND PRINTED IN ENGLAND

ПАРХОЗ

28

2 19 03 2

VI

НИЖНИЙ-РЫБИНСК

Yaroslavl
- a stop
on the
Rybinsk
- Nizhni
service

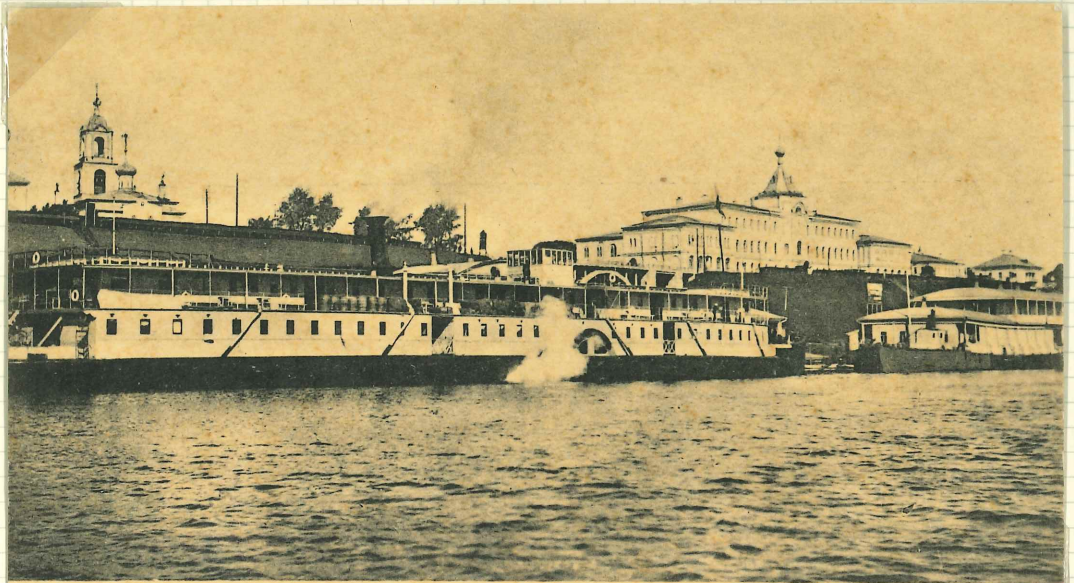

г. Ярославль. Набережная р. Волги, Женское Духовное училище.

SENATOR ALBUM LEAF No. 885
STANLEY GIBBONS LTD., LONDON AND BINGWOOD
MADE AND PRINTED IN ENGLAND

26 июля

ОТКРЫТОЕ ПИСЬМО.— CARTE POSTALE



Универсальный почтовый союз России.

(ДЛЯ АДРЕСА)



Теперь я нахожусь
в Шибово; завтра
иду домой. Ваше
письмо я получил
на. Уверен, что
напишу. Кто в
Шибово есть прав
А. К.

(ДЛЯ ПИСЬМА)

Костром
Павловская ул.
дом Кудряшова
Е. Я. Косовича
Антоний Иванович
Серебрянской

ХУДОЖ. ФОТОГ. К. Ф. ИШЕРЬ, МОСКВА.

12

ПАР. РЫБИНСК-НИЖНИИ
N 1



ПОЧТОВАЯ КАРТОЧКА



Владимирову

Вернадскому

До ~~Владимирову~~ Федорову.

Ужгород

Ковровской губ.

03.7.1912

N 2

Мама и писала
мне Н. П. Берен-
дееву ^{№ 2} Открытое письмо.
всегда ему ^{привет} жати
знаю. ^{Всероссийский почтовый союз} Россия.
Место для корреспонденции.

Здравствуйте доро-
гой папа и мама
мы в среду в 5
часов приехали
благополучно в Ки-
шинь. Мы кланяем-
ся Матрени, Томи,
Коси и Дружке
Томе Берени его.
Кинешма. — Реальное училище.

поклонить
Carte Postale
Госпо
Адрес
Ковров
23 июня
1911 года
Н. А. Кривавусь

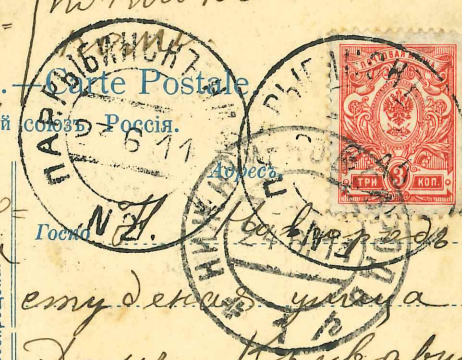

Соб. изд. маг. „Труд“ Л. М. Гольфейна в Кинешмѣ.

23.6.1911

PAR. NIZHNIY-RYBINSK

N 3

"NIKOLAI MIKHAILOV"

SAMOLET CO.

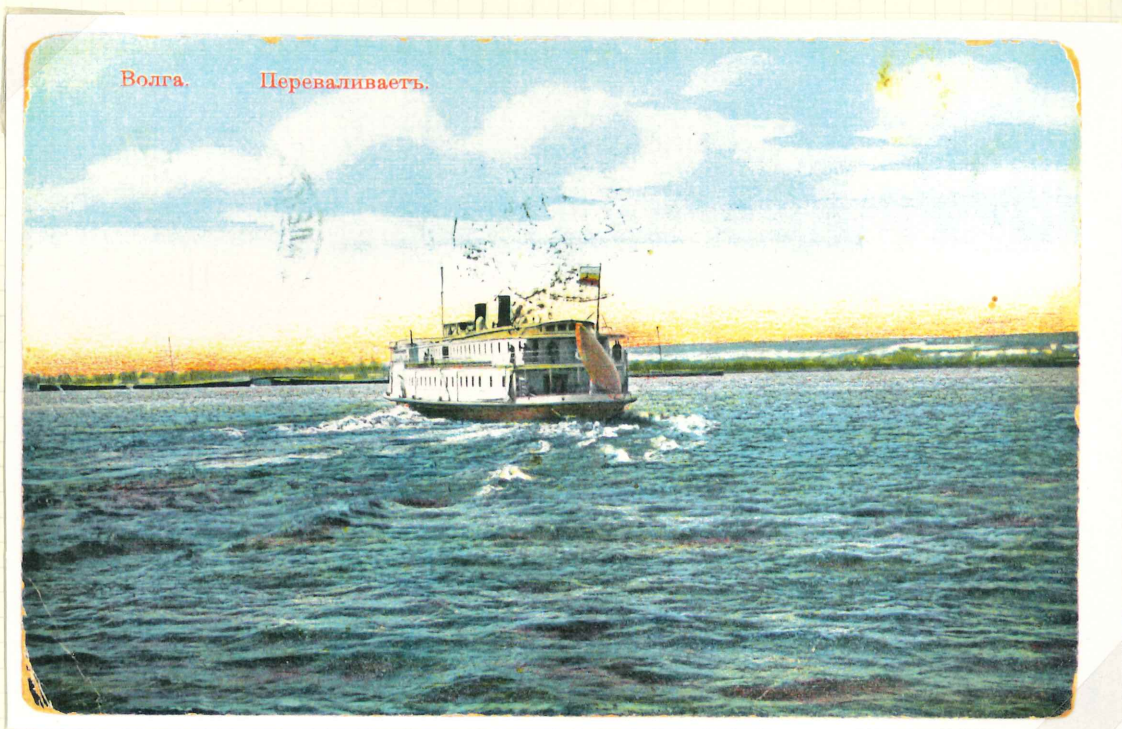

23. 6. 1911



Милая мамочка
 пишу тебе из Рыбинска
 где я сейчас работаю
 на Волге и очень
 люблю эту работу
 и надеюсь скоро
 вернуться к тебе
 и жить с тобой
 в твоём доме
 в твоём городе
 в твоём кругу
 друзей и знакомых
 и конечно же
 в твоём сердце
 где я всегда
 буду жить
 и любить
 тебя
 твой сын
 Николай

ПОЧТОВАЯ КАРТОЧКА
 3 коп.

Рыбинск

23. 6. 11

Сергиевский Посад
 23. 6. 11

Мамочка у Лилии

Воюга. II tourne.

SENIOR MEDICAL ALBUM LEAF No. 1885
STANLEY GIBBONS LTD., LONDON AND BINGHAM
MADE AND PRINTED IN ENGLAND

35+

ВСЕМИРНЫЙ ПОЧТОВЫЙ СОЮЗ — РОССИЯ.
UNION POSTALE UNIVERSELLE — RUSSIE.
ОТКРЫТОЕ ПИСЬМО. Pocztówka.



2. Ярославль, 31 мая 1910. Петербург

Дорогой Пётр Александрович.
Написал тебе письмо с радостью и
жагой; воображаю, что будет
за Самарой! — И напиши
мне со своим письмом все что
угодно.

Ваш брат
Григорий А.

г. Выхватин

Ваш Александрович

Браткиной

Суворовский пр. д. 26, кв. 33.

Издан. худож. и писчеб. магазина Р. М. Яблкова.

Анн. О. во Грандэргъ въ Стокгольмъ.

Cost
630

31. 5. 1910

N 2

С. Петербургу
Петр. Стороженко
Большая просека д. 57 и пишу тебе во
Могачин Мелкоча
Сергей Стороженко
Брянск
Александр Сергеевич
Брянск



3. 6. 1912

PRINTED BY DEAN WELLS AT THE DEAN
STAMP PRINTING CO. LONDON AND BIRMINGHAM
MADE AND PRINTED IN ENGLAND

Type 5
with
word
no

Волга. „Некрасовъ“ О-ва Самолетъ.

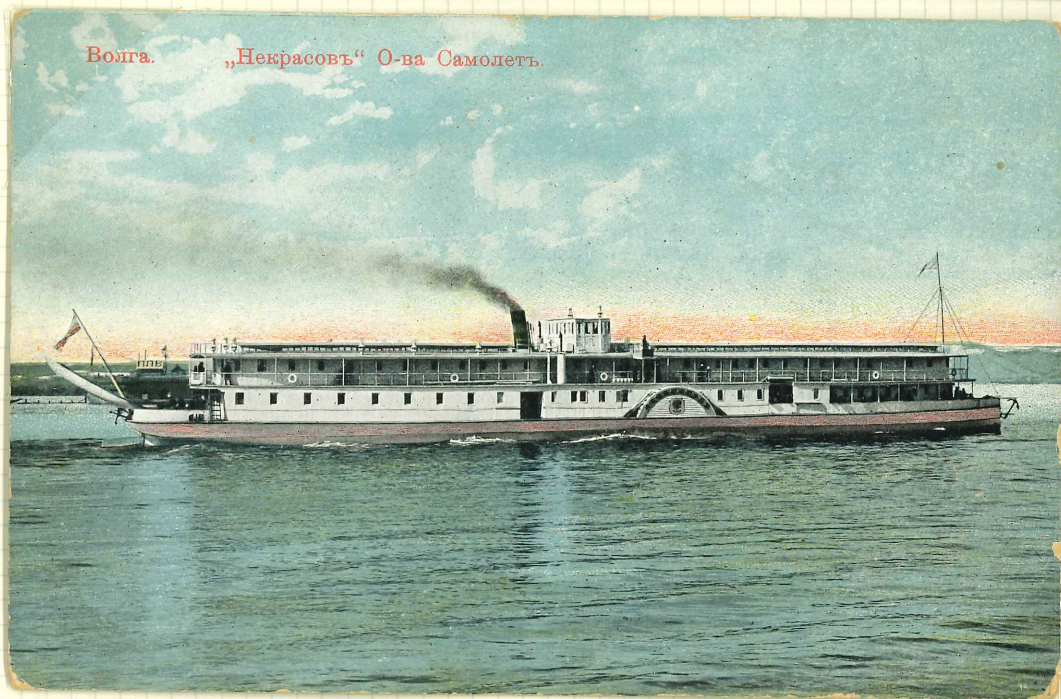

НИЖНИЙ-РЫБИНСК
№ 14001. 4

ПОЧТОВАЯ КАРТОЧКА
CARTE POSTALE



Тамбовская
Губерния
Вологодской губ.
Угличского уезда
Париска Партка
Смирновъ В.

Репродуциранный по лицензии

Изд. В. И. Брѣваго соб. фот.

Scale.

4.7.1912

PRINTED AND PUBLISHED IN ENGLAND

Typed
with
word
No

Гор. Рыбинскъ

Параходное О-во Самолетъ. Князь Василий Костромской

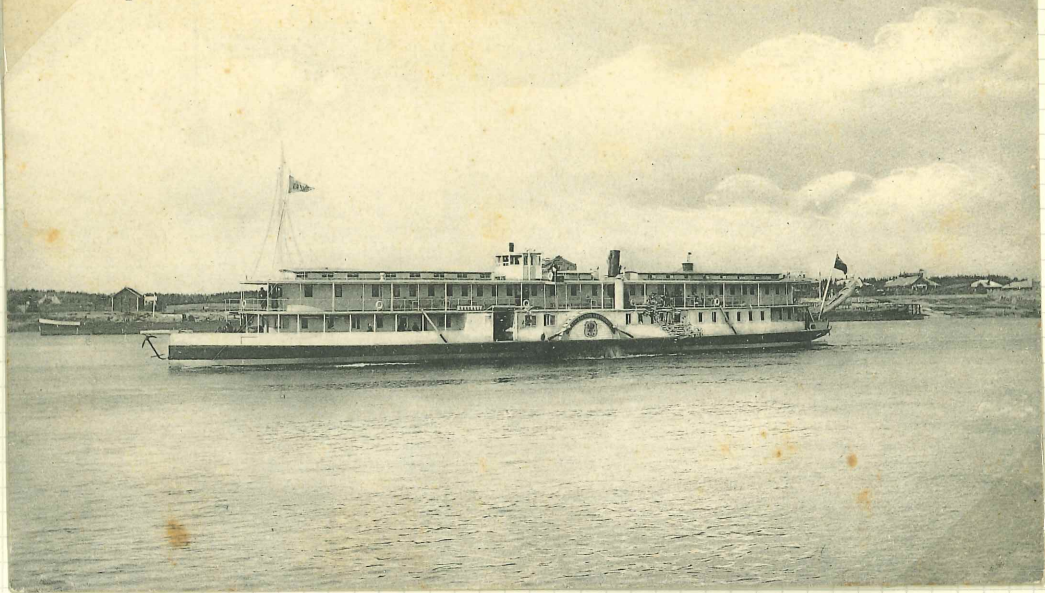

RYBINSK-NIZHNI
NO PAROX 5

Ваша книга привезла. Когда
только издали и все стало
светлее и интереснее.
Теперь вы не догадываетесь
Алексиса просила, как увидеть
могете, как Вам друга все
ли было полезно? Думаю мы
весь рофам и всемо нег при
шли все наши соотечественники
архисюк и хотели съ
нами знакомиться особенно
Борца, которых там не
знали в Вятку и Рязань
Владимир там прекрасно
на коудом попутанко слу
шали соловьев и вероимы
Вас, непересеи несли са
и вдали друге свирели хорони
посезни и динии нелисе
воздух всег. Мало привезли
не забывай те милым все свои

Москва
Смирнов
домъ кн. Торганова
Городской Лесбард
Анниъ Висиньки
Дуровой.

RYBINSK
175 13
ПАРОТ

RYBINSK
175 13
ПАРОТ

3 КОП. 3

17-5-1913

CARBONS LTD., LONDON AND KINGSTON
MADE AND PRINTED IN ENGLAND

сам.

PERM - NIZHNI

PAROK.

4



5.7.1907

NIZHNIY - PERM

PAROK.

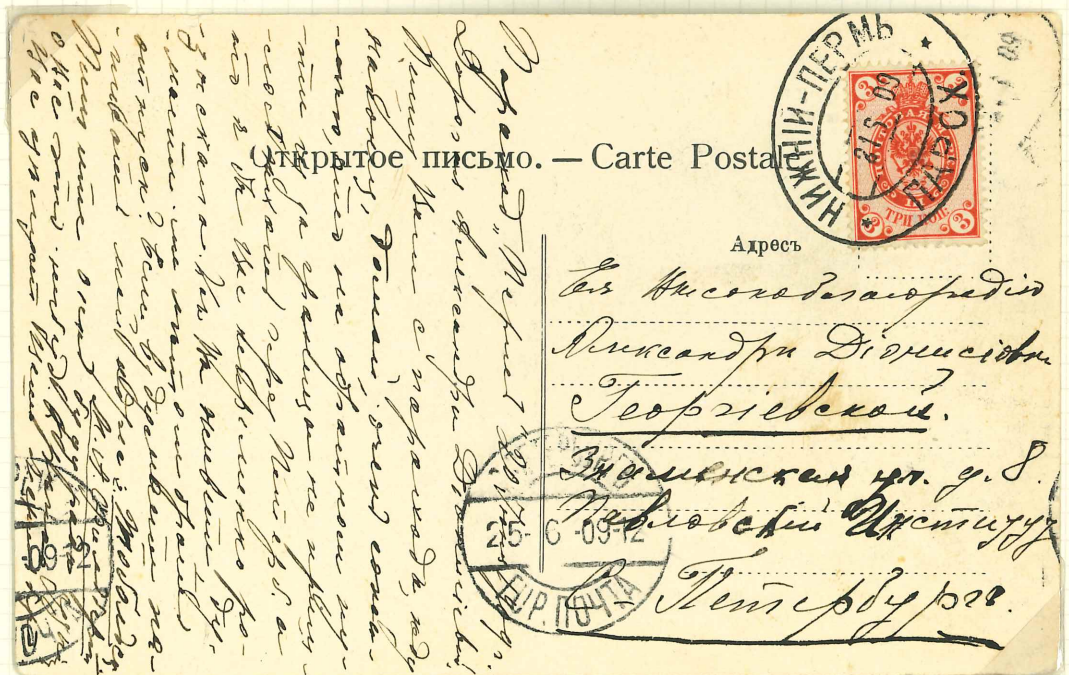

21.6.1909

PERM - NIZHNI
PAROX.

Steamer "OUBATSCHNY" returning to Kazan.



Всёмирный Почтовый Союз
Union Postale Universelle
ОТКРЫТОЕ ПИСЬМО. — CARTE POSTALE

30-7-08
КАЗАНЬ
ПЕРМЬ

Письмо
Ларс (Kroandek)
Boulevarden. 8.
Владиславу Карловичу
Торшерупову

80

30.7.1908.
and Kazan

(Vertical text on the left side of the postcard, partially obscured and difficult to read, appears to be a list of names or addresses.)

KAZAN-ASTRAKAN
PAPOX.



Type 4

ВСЕМИРНЫЙ ПОЧТОВЫЙ СОЮЗЪ. РОССИЯ.
UNION POSTALE UNIVERSELLE RUSSIE.
ОТКРЫТОЕ ПИСЬМО. — CARTE POSTALE.



Саратовский уезд, об.
Место для корреспонденции.

Адресъ.

Дорогой Нама.
Наслаждаемся пылкой
чуждой возит. Надеемся
и благодарствуем. Ни охоты
у нас не было и сейчас.
Предполагаем двигаться до
Астрахани, а там поперек
двигаться в Казань.
Не вяртые застанд - во вярты.
Коротко охоту.
Почтебумажный магазинъ А. Е. Федина и В. П. Покровскаго, Саратовъ.
Ваши Колеца.

Степубург
Из Мясоегорода
Александр Ивановичу
Иванову
Семейный номер 956

22. 8. 1906

Letters
in this
postmark
are
longer,
especially
word
'ПАРОВОХ'

ОТКРЫТОЕ ПИСЬМО. — CARTE POSTALE.

ВСЕМИРНЫЙ ПОЧТОВЫЙ СОЮЗЪ. РОССИЯ.

Место для корреспонденции.

Адресъ.



Госп охоту

Евгений Александрович
Трушков
Вольель

Из коллекции
Г. РОГОЖИНА

Изд. табачн. маг. разнхъ фабрикъ Д. А. Паппадато въ Самарѣ, быв. Асмолова. Л. 1

685

25. 7. 1908

Slender
letters.

Типъ Меркурьевского товаро-пассажирскаго парохода



ВСЕМИРНЫЙ ПОЧТОВЫЙ СОЮЗЪ. РОССИЯ.
UNION POSTALE UNIVERSELLE. RUSSIE.
ОТКРЫТОЕ ПИСЬМО. CARTE POSTALE



Акц. Общ. во Грандберге, Стокгольмъ

Его Высочайшему
Леониду Филипповичу
Граминскому
Спбурга. О-во электр. освещ.
фабрика. у Обуховской
болоницы

На этой сторонѣ пишется только адресъ. — Côté réservé exclusivement à l'adresse.

19.6.1907

Нижний-Новгородъ.—Nijni-Novgorod. № 96.
Пристань С.-Петербургской компании „Надежда“.



NIZHNI-ASTRAKAN
PAROX.
Serial X '21'

ОТКРЫТОЕ ПИСЬМО.

CARTE POSTALE

30 мая



Здравствуй
много я шлю
тебя поцелуй
Я живу на Водян
рыка и катаюсь
тебе и в парк
и по парку.

ст Щелково
по Ярославской
№ 9 фабрика
Кокшова

Над. по соб. фотогр. В. И. Ервеза.

Григорий Александрович Иванова для доставки
Нин. В. Паулико

31.5.1910.

77p
4

NIZHNIJ-ASTRAKAN

ПАРОХ.

Serial 'u'

'j'

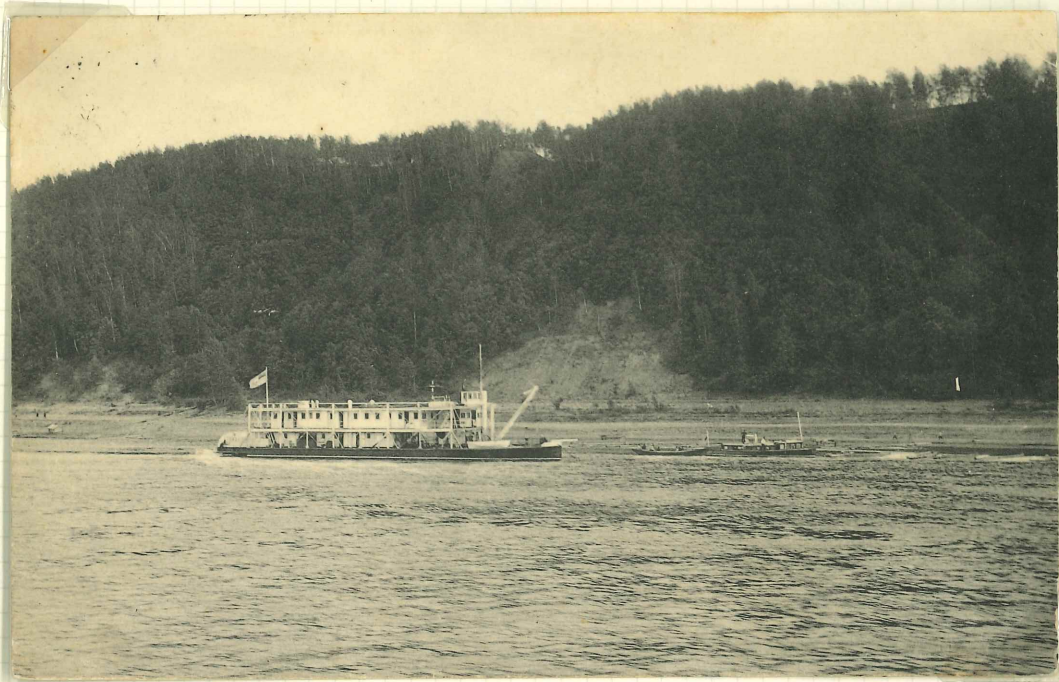

26.6.1915

MADE AND PRINTED IN ENGLAND

NIZHNIY-ASTRAKAN
PAROK

Serial '2'
'3'

Type
4



"Saratov Voksal" to Pulkovo, Mos. Gov.

1915
 ВСЕМИРНЫЙ ПОЧТОВЫЙ СОЮЗЪ. РОССИЯ.
 UNION POSTALE UNIVERSELLE RUSSIE.
 ПОЧТОВАЯ КАРТОЧКА — CARTE POSTALE

Всему
 моему
 другу
 К. К.

Репрод. воспрещ.
 Фот. Н. Ф. Князьков, Саратовъ.
 Издатель К. Ф. Князьков.

Всему моему другу К. К. привет от меня и от всех друзей. Желаю тебе всего хорошего и счастья. С любовью, твой друг, К. К.

Саратовъ.
 Волжская ул., 2.
 А/51, кв. 4
 Его Нижегородина
 Ивану Ивановичу
 Кедровскому,
 в - ну всемилостиво.

Саратовъ
 -4715
 1715
 ТРН 3 КОП

1.7.1915
to Saratov

ASTRAKAN - NIZHNI

PAROX

Serial '21'

Волга. Пароходъ О-ва Самолетъ.



ОТКРЫТОЕ ПИСЬМО.— CARTE POSTALE

Всѣмѣрный почтовый союзъ Россіи



Сердечно поздравляем
Васъ, и отъ насъ, со
днемъ Вашего столѣ-
тія и желаемъ Вамъ
много счастья и благо-
получія. Вѣра и доброты
поздравляемъ Васъ съ днёмъ
интереснейшей. Свободы,
Вашъ А. Г. Бадина

Астрахань
Съ любовью и благодарностью
Вѣра Сошнина
Домогородской

From Nizhni to Astrakan but
'Parahod' postmark is
for the opposite direction.

1911

ASTRAKAN-NIZHNI

PAROX

Serial '8'



Type 4



30. 8. 1912

Serial '3'

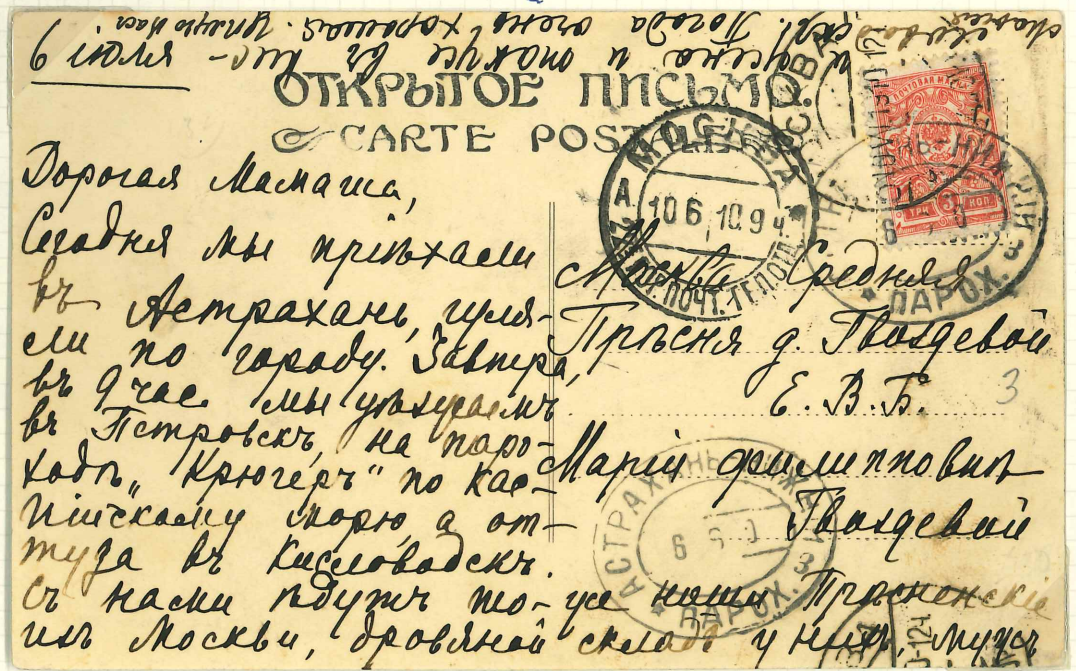

6. 6. 1910



Serial '2'



29. 6. 1915

Type
4

RYBINSK-PERM

PAROX

Serial 'N'

River Kama

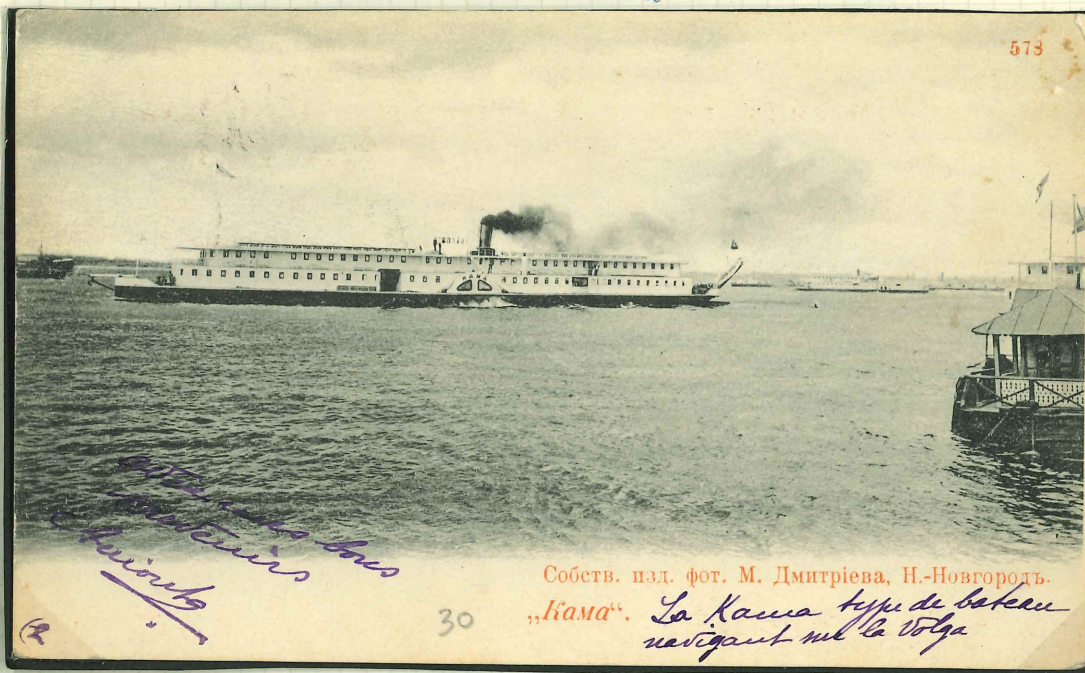

573

Рыбинск
Судно
на Волге

Собств. пзд. фот. М. Дмитриева, Н.-Новгородъ.

„Кама“. La Kama sur le fleuve navigant sur la Volga

30

To St. Petersburg.

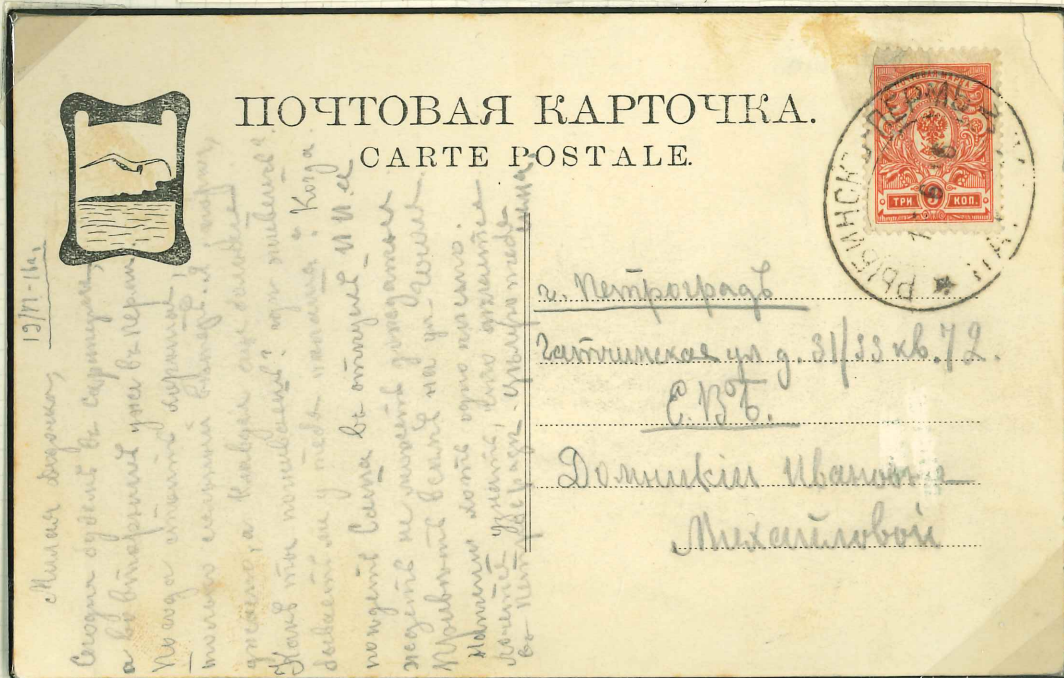

12/11-16

Музыка духовая
Своего рода в музыке
а в будущем году в-первом
Нового времени появится
много интересных вещей
иногда в музыке встречаются
элементы, а иногда и целые
стихи не встречаются, а когда
делаются и у нас встречаются
некоторые вещи, а иногда и целые
стихи и музыкальные произведения
Музыкальные вещи на у-во
Иногда даже в музыкальных
произведениях, как например
делаются, а иногда и целые
стихи и музыкальные произведения

г. Петербург
Загородный пр. д. 8/13 кв. 72.
С. 1376.
Домикова Ивана И.
Михайлович

1916



Cost 836

1917

Serial '8'



July 1917

MADE AND PRINTED IN ENGLAND

6