

Abfender
(Name, Wohnort, Straße, Hausnummer, Gebäudeteil, Stockwerk):

Rechnungsführung des Amtsgerichts Garmisch

NW 6 Nachnahme

Frei durch Ablösung Reich.

Seondere Vermerke des Abfenders:

Postvermerk

Nicht anget. offen

Schrift verlangt

Nicht eingelöst

Derweigt

von 2 RM 40 Pf wörtlich: zwei Reichsmark Reichsmark Pf wie oben

An Herrn Frau Firma Fr. Maria Otto
Augustenstrasse 71/II
München

 in München

St. 2.40 bez. 25. 8. 35.

St. 27/20

Nachkarte

R Garmisch-Partenkirchen 2 246

Ingo 21/17

Waldberger

Wien

J. Schuster 22

Olympische Winterspiele Garmisch-Partenkirchen 6.-16. Februar 1936





Vom **Amtsgericht Ludwigshafen a. Rh.**
Wittelsbachstraße 10.



Frei durch Ablösung Reich.

An  **die Versicherungskammer, Abteilung für Brandversicherung**



20/15

München 22

An die

8/38







Kartenstelle f. d. IV. Olympischen Winterspiele

Garmisch-Partenkirchen

Deutschland

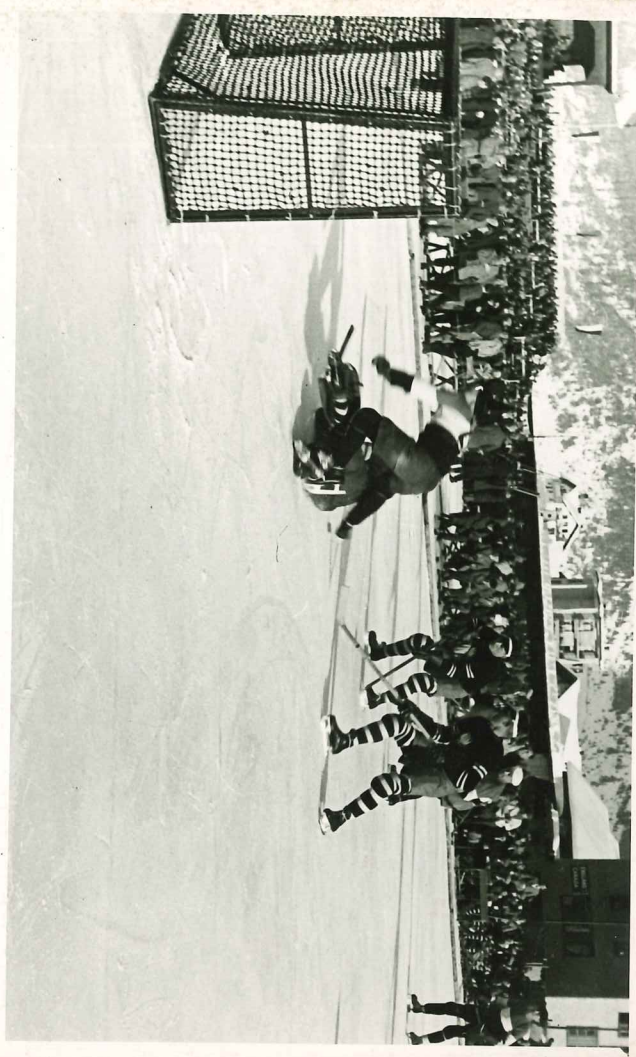

Postkarte

15+10 10+15
 RHEYDT-MÜNCHEN
 Deutsches Reich
 25.11.35-13
 a

Herrn

36/25 Karl Meuss

Rheydt

Fuchsstr. 99



Liebfrauen

Garmisch

Ar. Haupt

R Gießen 2
466

Girgen
Alisauß 22

7/35



Unter den Linden im Olympiaschmuck



Garmisch-Partenkirchen - Olympia-Skistadion



Weltmeisterpaar
im Eislauf,
Mani Herber-
Ernst Baier



Garmisch-Partenkirchen

Olympia-Kunsteis-Stadion



Garmisch-Partenkirchen
Nachtanlangen an der Olympiaschanze



Olympia Eisstadion gegen Zugspitzgruppe (2964 m)

H. Huber Nr. 157



780. Sporthotel Schneefarnhaus a. d. Zugspitze 2650 m

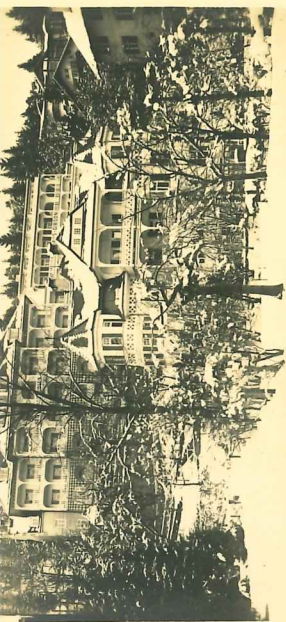

Olympia 1936

Garmisch-Partenkirchen



Garmisch-Partenkirchen

Olympia-Kunsteis-Stadion



OLYMPIA-KUNSTEISSTADION GEGEN WANK (1780 M)
IN GARMISCH-PARTENKIRCHEN

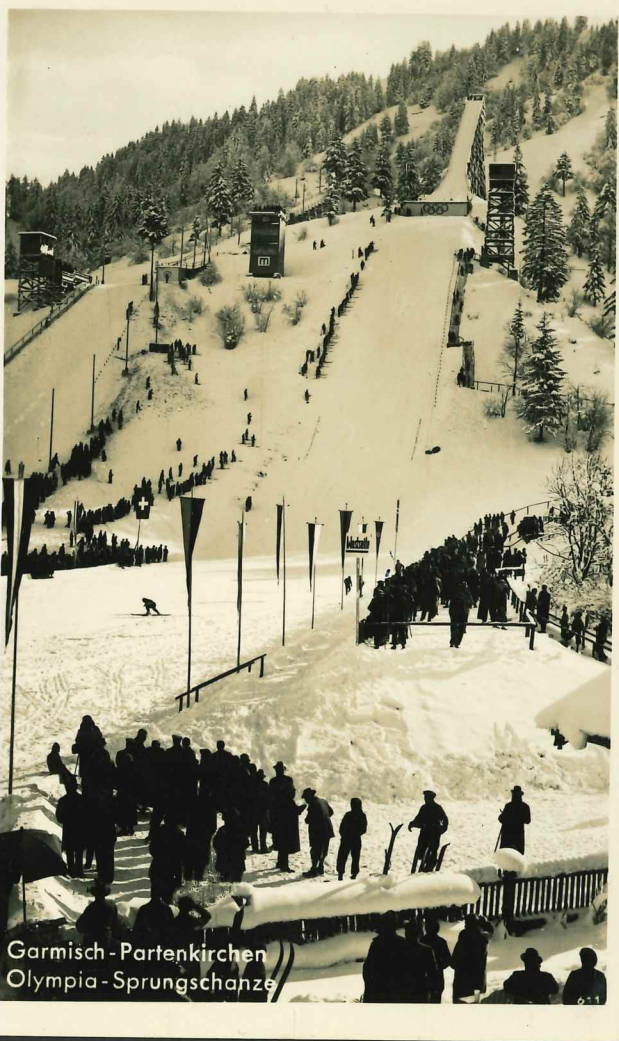

Garmisch-Partenkirchen
Olympia-Sprungschanze



Garmisch-Partenkirchen
Olympia-Eisstadion gegen Zugspitzgruppe



GARMISCH-PARTENKIRCHEN, OLYMPIASCHANZE



Anlaufbahn der großen Olympiaschanze
Garmisch-Partenkirchen



Sonja Henie



Riesersee gegen Zugspitze (2964 m)

813 Phot. H. Huber



Olympia-Bob-Bahn. Bob in der Waxensteinkurve. Garmisch-Partenkirchen

755 Phot. C. Rietzschel



Nachtspringen an der kl. Olympiaschanze Garmisch-Partenkirchen
815 Phot. H. Huber



IV. Olympische Winterspiele
Garmisch-Partenkirchen 1936





