


RECOMMANDÉ
PORT-SAID
2 16
EGYPTE
R
PORT-SAID
N° 21
ALFRED LEHMANN
Sté COMMERCIALE DE L'OUEST AFRICAIN
19 Rue de Valois
PARIS

RECOMMANDÉ

2/-



ALFRED LEHMANN

Sté COMMERCIALE DE L'OUEST AFRICAIN

19 Rue de Valois

PARIS

R PORT-SAID N° 29



Edmond André

Fonctionnaire Postal

RECOMMANDÉ

R PORT-SAID N° 261

Suisse

~~Aubonne~~

Yverdon

1.50

Madame Michel Ange

Ruelle des Lilas

St Denis

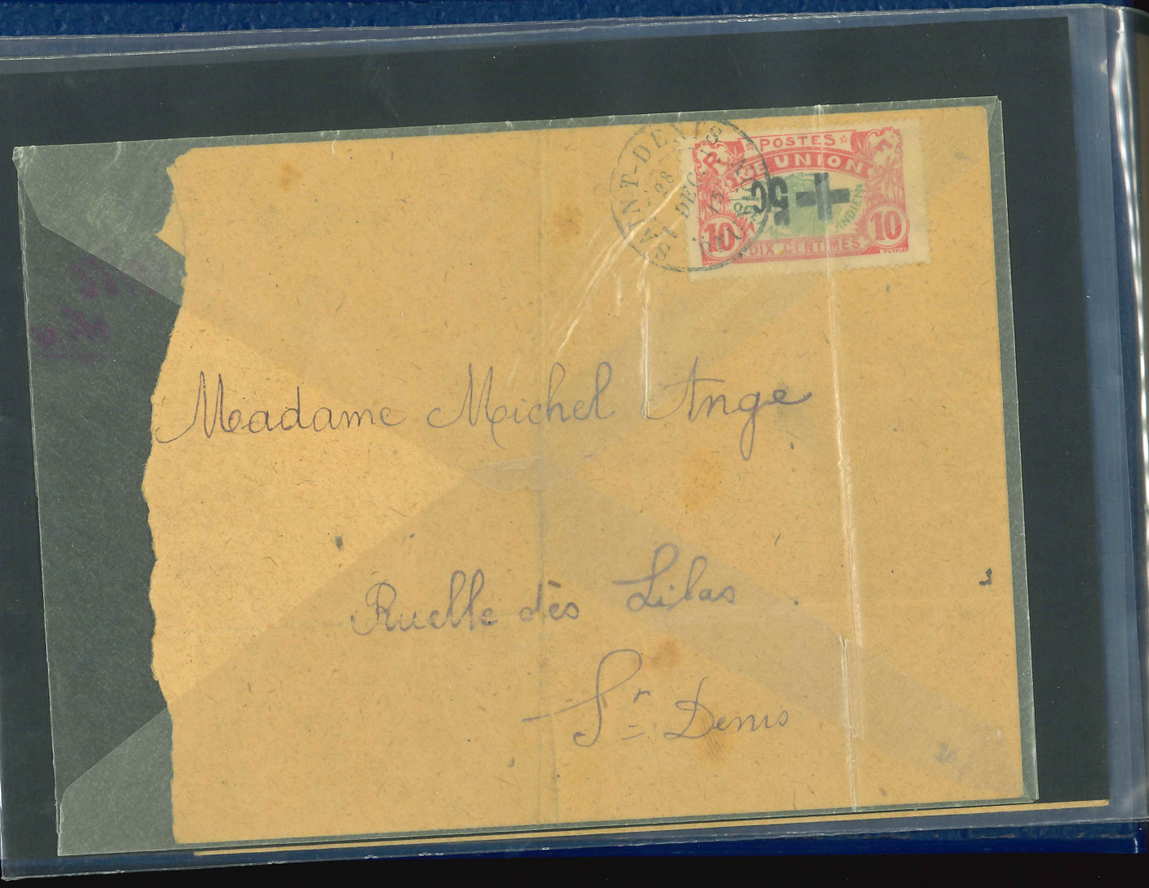

CAILLÉ & CHATEL
Négociants-Consignataires
RÉUNION & MADAGASCAR

13 JANV 16

Monsieur ALFRED LEHMANN

19 , Rue de Valois

PARIS

5 fermé
foncé

-.50

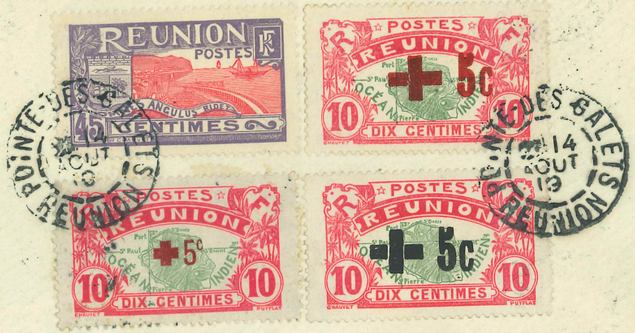

Monsieur E. Pellet
Rue du Breitenrain 41
Berne
Suisse

Recommandé



Monsieur E. PELLET
4I Rue du Breitenrain
BERNE

SUISSE

R ECOMMANDE

Affranchi par l'expéditeur

1212

RECOMMANDÉ



L'REUNION A MARSEILLE N°3
5 -8
16

ALFRED LEHMANN

Sté COMMERCIALE DE L'OUEST AFRICAIN
19 Rue de Valois

PARIS

R

REUNION
ST DENIS
16

4.—

Affranchi par l'expéditeur

492

RECOMMANDÉ



REUNION
JUIL
16
ST DENIS

ALFRED LEHMANN

19 Rue de Valois

PARIS

7.80
1.50

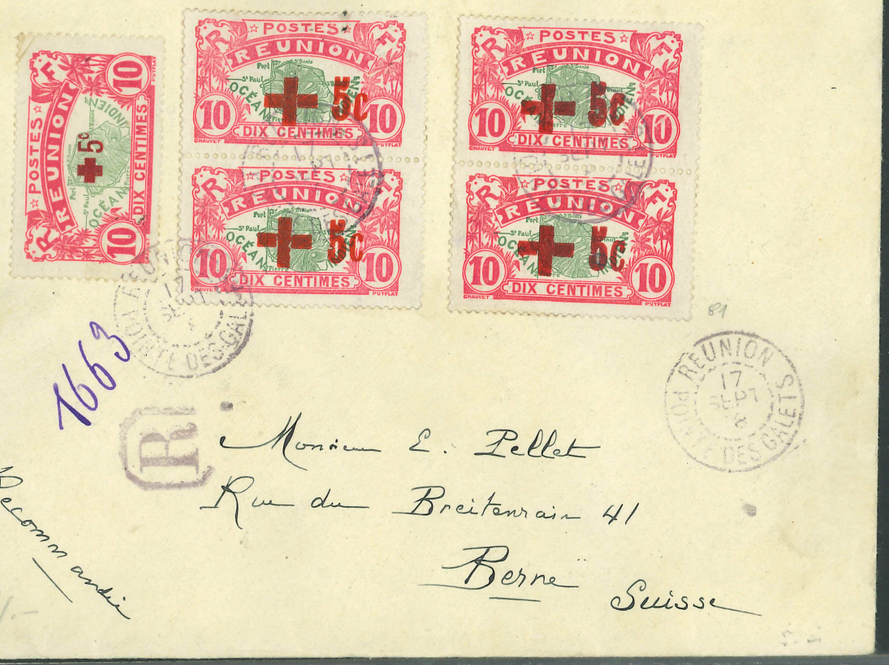



82

81

1663

Monsieur E. Pellet
Rue du Breitenrain 41
Berne Suisse

Recommandée

6/.-

81 a

81 B

V. + carmin foncé
+ rouge clair

Monsieur Guillaume Du Pasquier
4 rue Guttemberg 4
Suisse Berne

R

rouge
semillon

996

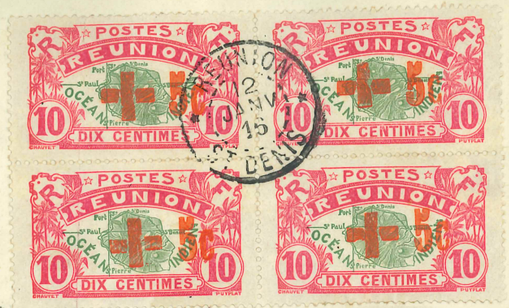

Recommandé

Monsieur Alfred Lehmann

Sp. S.C.O.A.

19 Rue de Valois 19

Paris.

6

5.50

5

RECOMMANDÉ

313

carmin
+ croix cassée





R

ALFRED LEHMANN

Sté COMMERCIALE DE L'OUEST AFRICAIN

19, Rue de Valois

PARIS

909

rapproch.

RECOMMANDÉ



5 MARS 16 ST DENIS

croix cassée

Mr ALFRED LEHMANN

Sté COMMERCIALE DE L'OUEST AFRICAIN

19, Rue de Valois

PARIS

6.-

RECOMMANDÉ

émission locale



311

1 erreur

1 rapproché

ALFRED LEHMANN

Sté COMMERCIALE DE L'OUEST AFRICAIN

19, Rue de Valois

PARIS

4.-

Affranchi par l'expéditeur

RECOMMANDÉ



R N° 415

4.—

Alfred LEHMANN
89, Rue de Rome
PARIS (17e Arr.)

Affranchi par l'expéditeur

RECOMMANDÉ



Mr. ALFRED LEHMANN

S.C.O.A.

19 Rue de Valois 19

PARIS

R N° 365

4.—

Recommandée

R N° 516

Monsieur René Chabridon
principal Clerc
Etude Daigremont
Paris

Poste Restante
Bau 32.

~~15 rue Chapon~~

(France)

III

R N° 665

Recommandée

Monsieur
J. Grecht
à Bâle (Suisse)
Turkheimerstr. 17



AFRIQUE OCCIDENTALE FRANÇAISE
SÉNÉGAL

Recommandée
Monsieur René Chabridon
2 rue Vauvilliers
Paris 1er

DAKAR-SUCLE 29 JANV 19 SÉNÉGAL

R COURSALE N° 151

4,25 affranchie par l'expéditeur

AFRIQUE OCCIDENTALE FRANÇAISE
SÉNÉGAL

Recommandée
Monsieur René Chabridon
2 rue Vauvilliers
Paris 1er

DAKAR-SUCLE 29 JANV 19 SÉNÉGAL

R COURSALE N° 152

4,50 affranchie par l'expéditeur

RECOMMANDÉ

DAKAR 15 SEPT. 16

R DAKAR N° 261



DAKAR 15 SEPT. 16 SENEGAL

PARIS-ETRANGER CHARGEMENTS 1 10 16

ALFRED LEHMANN

Sté COMMERCIALE DE L'OUEST AFRICAIN

18, Rue de Valois

PARIS

4.-

Affranchi par l'expéditeur

RECOMMANDÉ



R DAKAR N° 58

DAKAR 28 JUIN 17 SENEGAL

Alfred LEHMANN
89, Rue de Rome
PARIS (17e Arr.)

3-



Affranchi par l'expéditeur

Kreidepapier

RECOMMANDÉ

R DAKAR N° 49

Alfred LEHMANN
89, Rue de Rome
PARIS (17e Arr.)



MMANDÉ

R
22c

CÔTE FRANÇAISE DES SOMALIS
25 MAI 1916
DJIBOUTI

ALFRED LEHMANN

Sté COMMERCIALE DE L'OUEST AFRICAIN

19, Rue de Valois

PARIS







Recommandée

Monsieur R. Chabridon
principal Clerc
Etude Baigremont
~~15 rue Chapon~~
Paris III
(France)





RECOMMANDÉ

R

24 c



ALFRED LEHMANN

Sté COMMERCIALE DE L'OUEST AFRICAIN

18, Rue de Valois

PARIS

4.—

Affranchi par l'expéditeur

RECOMMANDÉ









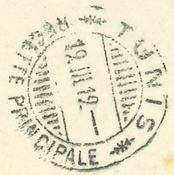

Monsieur
ALFRED LEHMANN
89, Rue de Rome 89
PARIS (17e Arr.)

Affranchi par l'expéditeur

RECOMMANDÉ











Monsieur
ALFRED LEHMANN
89, Rue de Rome 89
PARIS (17e Arr.)

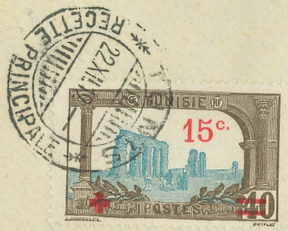

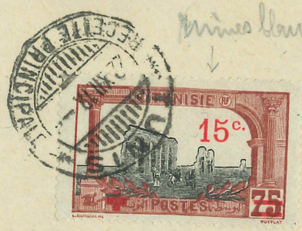

Mines blanches

ALFRED LEHMANN
89, Rue de Rome
PARIS (17e Arr.)

3.00



Recommandée

Monsieur René Chabridon

Etude de Me Maciet Notaire

62 Boulevard Sebastopol

Paris

III

R | TUNIS. RP. N° 268

31 —


TUNISIE
15c.
POSTES
40
25
R
TUNIS. RP.
N° 266
17.XII.18
Recommandée
Monsieur René Chabridon
Etude de Mᵉ Maciet notaire
62 Boulevard Sebastopol
Paris III
40 -


RECOMMANDÉ
TUNISIE POSTES
15
ALFRED LEHMANN
Sté COMMERCIALE DE L'OUEST AFRICAIN
10, Rue de Valois
PARIS


SFAX
31.VII.16-5
TUNISIE
205
Recommandée
Monsieur R. Chabredon
Principal Clerc Etude Daigremont
15 rue Chapon
Paris
III
R
GRAND HOTEL
ET
HOTEL DE FRANCE
TUNIS
Recommandée :
Monsieur
Ad. Galliker
Rue de la Poste
Z O U G .
Suisse
R TUNIS. RP. N° 450
TUNIS
28.III.15
CHARGEMENTS




Imprimés
Mr A Walty
Hotel de la Poste
à Monte-Carlo
Zug. (Suisse)

Envoi de L. Gastaldi
Hotel de la Poste
Monte-Carlo

ZUG
-5.V.15.-5
BAHNHOF

WESSERLING
-6.8.14.7-SV.

WESSERLING
8
16 -6
15
ALSACE




WESSERLING
8 * 15 -6 15
ALSACE
WESSERLING
15
ALSACE
WESSERLING
-6.8.14.7-8V.


TRESOR ET POSTES
* 141 *
22 -4
15
MOOSCH
17 * 19 -4 15
ALSACE
MOOSCH
17 * 19 -4 15
ALSACE

CROIX-ROUGE FRANÇAISE

AGENCE
DES PRISONNIERS DE GUERRE
63, Avenue des Champs-Elysées
PARIS (VIIIe)
TÉLÉPH. : PASSY 98-22

Georges

AGENCE DES PRISONNIERS DE GUERRE
Franchise Postale
63 Avenue des
Champs – Elysées
PARIS
CROIX-ROUGE FRANÇAISE

Monsieur E. Devilaine
49. rue Cécile Dumont
à Clamart
Seine



JOURNÉE FRANÇAISE DU SECOURS NATIONAL

CARTE POSTALE

CORRESPONDANCE

Monsieur le Directeur Les Banques ne pouvant me fournir de renseignements au sujet de la Generale dont elles n'encaissent pour les coupons, je vous serai obligé de me faire savoir par un mot si la cie détache un coupon celle-ci, quel est le quantum de ce coupon et si je dois m'adresser directement à la cie pour toucher les 3 dont je suis porteur. Veuillez agréer, Monsieur le Directeur avec mes remerciements mes salutations distinguées

J. Didiée

8 rue de l'Hotel des Postes

Nice.

ADRESSE

Monsieur le Directeur

de la Generale

Société d'assurances Vie

à

Geneve

Suisse

DEVAMBEZ, PASSAGE PANORAMAS, 63, PARIS — V.S.É N° 3.

Recommandée.



Monsieur et Madame William Pictet

3 Malagnou.





Monsieur Wohlwerth

à

~~Genève, le~~ Genève (Suisse) 19

Farine d'Avoine phosphatée pour Enfants.

Recommandée.



Monsieur Wohlwerth

à

Genève (Suisse)


Comité international
de la Croix Rouge
Agence des prisonniers
De Guerre
9 rue de l'Athénée
Genève

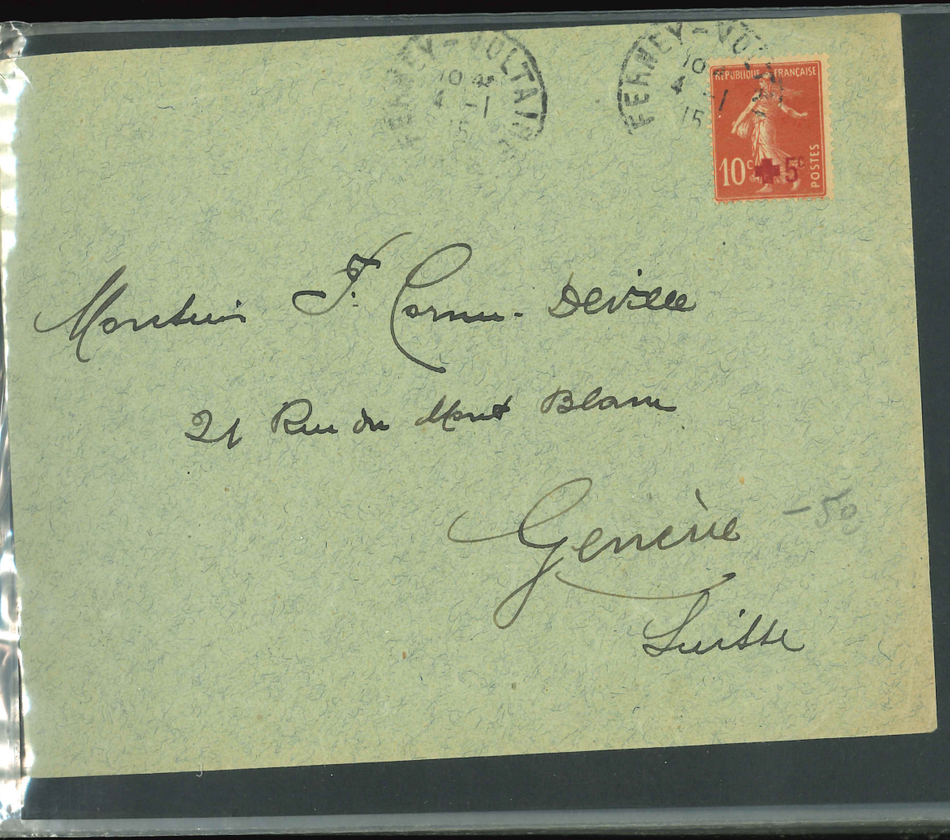
Monsieur F. Cornu-Delisle
21 Rue du Mont Blanc
Genève
Suisse



Monsieur
F. Comu-Seville
21 Rue du Mont Blanc
Genève
Suisse
-50



Madame E. Gind
11 Bd James Fazy
Genève
50
Suisse


REPUBLIQUE FRANÇAISE
10c+5c
POSTES
CONSTANTINE
19 10
14
Agence des prisonniers
de guerre
7 Rue de l'Athénée
Genève


REPUBLIQUE FRANÇAISE
10c+5c
POSTES
MITTERHAUSEN
Monsieur
Charles Wohlwerth
Pharmacien
à Genève.
Suisse.

Jos. NAMBLARD

LA ROCHELLE

100

R LA ROCHELLE C. N° 836



Monsieur Pierre Gay

Négt

Jarnac

Charte

LA ROCHELLE C 28 -9 14

8.00



R NANTES ROLL N° 124

Monsieur ZUMSTEIN

Rue du Marché № 50

á BERNE

Suisse

1-1



Madame la Directrice
de la Croix Rouge
Genève
(Suisse)

2.-





Monsieur ZUMSTEIN
Rue du Marché № 50
á BERNE
Suisse

(1.-)




WESSERLING
8 *
11 -3
18
ALSACE
R WESSERLING
N° 70
MONSIEUR EMILE WETTLER
RECOMMANDÉE!
ZURICH (SUISSE)
2.—
CONTROLE POSTAL MILITAIRE
Monsieur le Directeur
de la Croix rouge Française
Genève

ADRESSE FRANC DE

NOM de l'Expéditeur (Voir au verso)

Mme Camille Sauvage
Chez Mr Maréchal
123 Route de Versailles
Billancourt (Seine)

Au Comité International de la Croix-Rouge

Agence de Prisonniers de guerre

GENÈVE (Suisse)

50

SOCIÉTÉ

DE SECOURS AUX BLES

Placée sous le Haut Patronage du Président de la République

CROIX ROUGE FRANÇAISE

Reconnue comme établissement d'utilité publique par décret du 23 juin 1866 et réglementée par décret du 19 octobre 1892

8e RÉGION

MITÉ DE DECIZE

Journal de Genève
1 rue du Général Dufour
Genève
Suisse

QUVERT 417 PARLAMTORITE NII







Hopital Auxiliaire
N° 227

28

Recommandé.







Monsieur Alfred Lehmann
c/o. S.C.O.A.
19 rue de Valois 19
Paris.







51

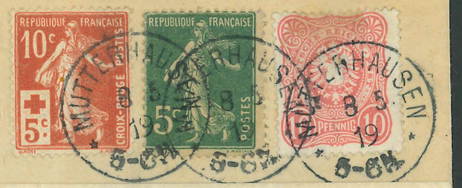

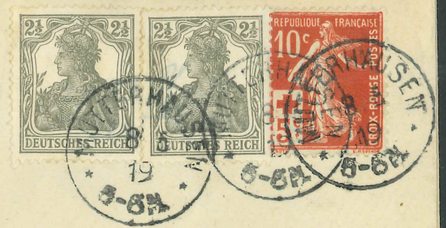

Mr Charles Wohlwerth

à

Reichshoffen

mixte

3

MOR-GARTEN
1315-
15. NOV.
1915.

URNERTAG / JOURNÉE URANAISE
GIORNATA URANA

POSTKARTE / CARTE POSTALE / CARTOLINA POSTALE

HELVETIA

PARIS

Paris, le 16 Sept 1915

Madame

Feldpostkarte.

Cartolina postale

Carte postale militaire

GENÈVE 25.IX.14.XI SUCCURSALE BOURG DE FOUR

Name des Absenders.
Nom de l'expéditeur. – Nome del mittente.

CHEMISERIE CENTRALE S.A.
2, Rue des Allemands, GENÈVE

*) Für richtige Adressierung, siehe Feldpostplakat. – *Pour adresser correctement, consulter l'affiche de la poste de campagne.* – Per indirizzare esattamente vedi il manifesto della posta da campo.

F. P. Nr. 17. B. A.-G., B. VIII. 14. 400,000

Für Herrn
Pour
Per
Alf Blanchet

Grad *Grade* Grado Sapeur III/19

Einteilung
*Incorporation**)
Incorporazione
Compagnie de
~~Sapeurs~~ III/19


CROIX-ROUGE FRANÇAISE
ASSOCIATION DES DAMES FRANÇAISES
Gde DUBOIS
CORREOS
Institut médical du Dr. Rumler,
Genève (Suisse)
franco.
Avenue de la Forêt, 4.


RÉPUBLIQUE FRANÇAISE
POSTES
ORPHELINS DE LA GUERRE
CROIX-ROUGE



R ST GERMAIN EN LAYE
CONGRÈS DE LA PAIX
No 22
REPUBLIQUE FRANÇAISE
POSTES 15c + 5c ROIX-ROUGE
ST GERMAIN EN LAYE
10 * 10 -9 19
CONGRÈS DE LA PAIX
REPUBLIQUE FRANÇAISE
2c + 3c
POSTES
ORPHELINS DE LA GUERRE
Mr
Ed. Gerriard
Poste
Cully (Suisse)
Mairie de MOURMELON-LE-GRAND (Marne)
Clos par Nécessité.
VERSAILLES
CONGRÈS DE LA PAIX
REPUBLIQUE FRANÇAISE
POSTES 15c + 5c ROIX-ROUGE
-ROUGE
VERSAILLES
15 * 7 19 -5
CONGRÈS DE LA PAIX


162e de LIGNE
CROIX-ROUGE FRANÇAISE
POUR LES BLESSÉS FRANÇAIS
LA COLONIE FRANÇAISE ET LES CITOYENS DE MYTILÈNE
1916
NOUS VOULONS VAINCRE NOUS VAINCRONS !!
PENSEZ A NOS BLESSÉS
1914
1916
CROIX ROUGE FRANÇAISE
UNION DES FEMMES DE FRANCE
RÉPUBLIQUE FRANÇAISE
ORPHELINS DE LA GUERRE
POSTES
CONGRÈS DE LA PAIX
ST GERMAIN EN LAYE
12 * 2 -6 19
N1
200
SOCIÉTÉ FRANÇAISE DE SECOURS AUX BLESSÉS MILITAIRES
PARIS
RUE MATIGNON
ANGERS
1E SON
25c
Monsieur Perudin
Croix Rouge Internationale
Agence des prisonniers de guerre
3 rue de l'Athenée
Genève
Suisse
50 cts
82
adresse

CROIX ROUGE FRANÇAISE

ASSOCIATION DES DAMES FRANÇAISES

Hôpital Auxiliaire No

Mr le Directeur
La Génevoise
20 Rue de Hollande
Génève
(Suisse)

Madame Vve Brägger-Keller
41 Berchtoldstrasse
Berne
Suisse.


Comité international
de la croix rouge
agence des prisonniers
(Genève)
1914-1915
1914-1915
1914-1915


Comité international
CROIX-ROUGE FRANÇAISE
ASSOCIATION DES DAMES FRANÇAISES
20 Timbres
à l'Effigie des
GRANDS CHEFS DES ARMÉES ALLIÉES
PRIX 2 FRANCS
au profit des Régions dévastées
1914-1915

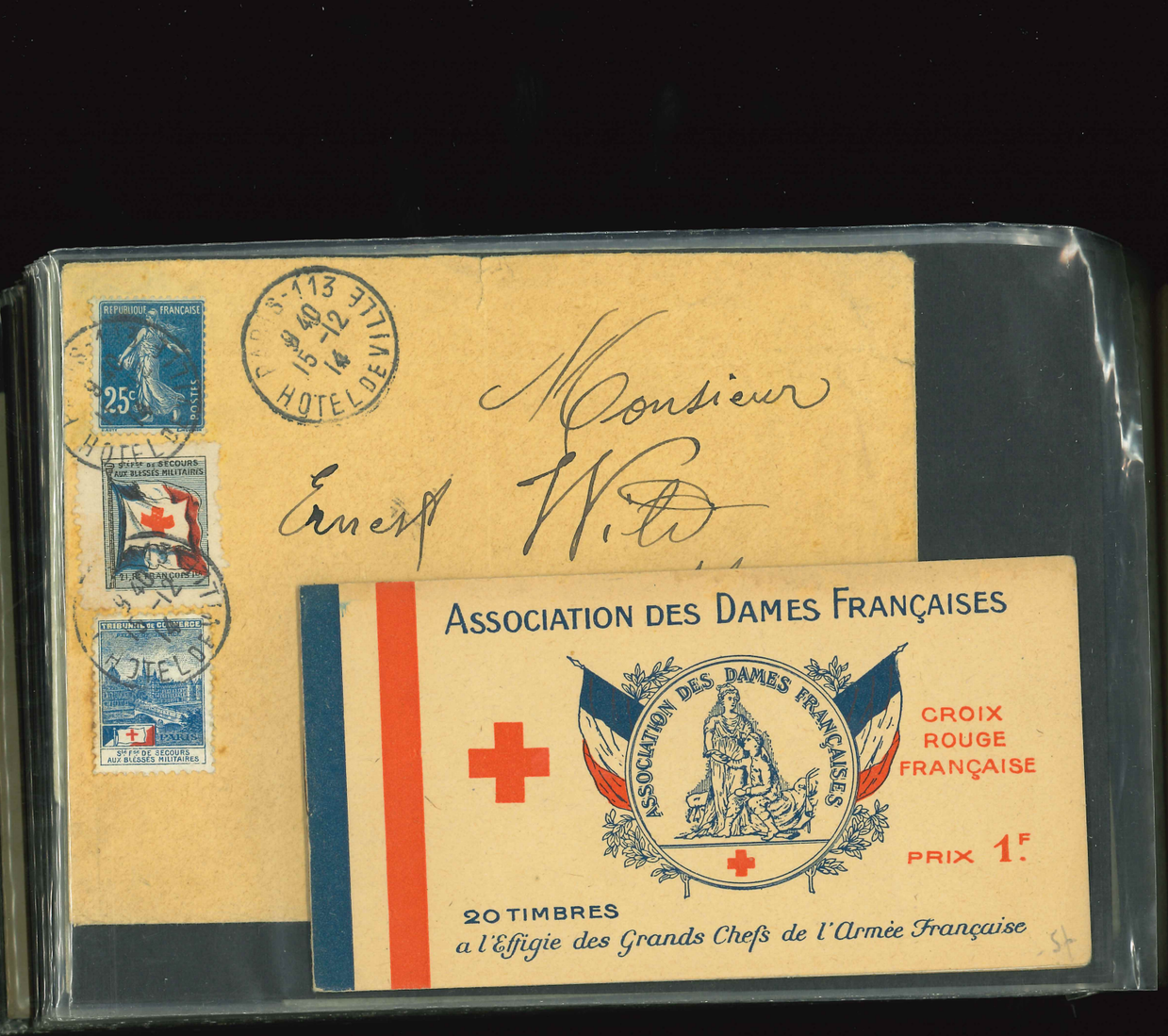
ASSOCIATION DES DAMES FRANÇAISES
CROIX ROUGE FRANÇAISE
PRIX 1F.
20 TIMBRES
a l'Effigie des Grands Chefs de l'Armée Française


CROIX-ROUGE FRANÇAISE
ASSOCIATION DES DAMES FRANÇAISES
20 Timbres à l'Effigie des PRÉSIDENTS DE LA RÉPUBLIQUE
PRIX 2 FRANCS
Au Profit des Régions Dévastées et Œuvres d'Assistance





SOCIÉTÉ FRANÇAISE

DE SECOURS AUX BLESSÉS MILITAIRES

(C

SIÈGE CENTRA

COUVERT

L'AUTO... MILITAIRE

HOPITAL AUXILIAIRE DU TERRITOIRE N° 2 - Le Médecin-Chef -

Société de Secours aux Blessés Militaires CAHORS

Suisse

Expéditeur: Norbert Dupuis
151e Infanterie. Hopital auxiliaire
Melun

HOPITAL AUXILIAIRE N° 6. MELUN
SOCIÉTÉ DE SECOURS AUX BLESSÉS MILITAIRES
8me Région
LE VAGUEMESTRE

MELUN 18 MAI 1916 SEINE-ET-MARNE

Madame Blum
Chez Monsieur Cerf
24 rue Rabelais 24
Lyon
Rhône

CROIX-ROUGE FRANÇAISE

SOCIÉTÉ FRANÇAISE

de Secours aux Blessés Militaires

COMITÉ DE BOURG

Avenue d'Alsace-Lorraine

...ées de ...

...national

...Rouge

...l'Athénée

2.-

...e

ASSOCIATION DES DAMES FRANÇAISES
Hôpital Auxiliaire N° 228
COMITÉ PARIS
Le Médecin-Chef

HOPITAL Mre AUXILIAIRE N° ...
4, Rue du Mont-Thabor - PARIS

PARIS 28 MAI 16h 16 R. CAMBON

Mademoiselle Jourd -
Hopital du Dr Carrel
Oise
Compiègne

CROIX-ROUGE FRANÇAISE

UNION DES FEMMES DE FRANCE

RECONNUE D'UTILITÉ PUBLIQUE. — RATTACHÉE AU SERVICE DE SANTÉ MILITAIRE

COMITÉ DE LYON : 17, PLACE BELLECOUR

HOPITAL AUXre DU TERRITOIRE No 112 — UNION DES FEMMES DE FRANCE — SECRÉTARIAT

LYON 11 30 30 10 14 — LA CROIX-ROUSSE

78 048

Monsieur Ador
Délégué de la Croix Rouge internat.le
rue de l'Athénée
Genève

Service des
Prisonniers de guerre / Suisse,

ETIE

ERRE"

POSTALE

C°

HOPITAL TEMPORAIRE — RIVESALTES

CORRESPONDANCE
Militaire

RIVESALTES

J. J. Bétenel Général 1er Chasseurs Alpins Hôpital 214 Collège S.
Boulevard rue Valette 9e Paris

CORRESPONDANCE MILITAIRE

Carte-Lettre

PARIS 5 AVRIL 16 45 15 — DANT

M. Odemoiselle
Pauline Junod
Ambulance Dr Carrel Hôtel Pont Royal
Compiègne

B.M. Paris.

SOCIÉTÉ FRANÇAISE DE SECOURS AUX BLESSÉS — COMITÉ D'AIX-EN-PROVENCE — Hôpital auxiliaire du territoire No — LE MÉDECIN CHEF

...nternational
...oix Rouge
...prisonniers de guerre
...l'Athénée
Genève