

Bar :

COLONIE DE LA COTE D'IVOIRE



SERVICE DES POSTES





## Ivory Coast

1. Maritime covers and Group Type: Including 1899, 1900 & 1901 stampless covers with Soudan-Francais/LM No 2 cds, octagonal "Lonango a Marseilles/No.1" and other French maritime markings. An eight stamped Allegorical Group Type 1892-1906, Peace & Commerce, attractive "Colonie de la Cote d'Ivoire Services des Postes" page, a 1918 cover appears to Monaco, 1924 stamp tied by paquebot ASIE cancel. (7). A telegraph envelope, telegraph and related receipts all 1920s and a 20c franked receipt, "Bulletin d'Expedition" (6). 500.
2. Allegorical Group Type 1892-1906, Peace & Commerce, Covers and post cards representing the different stamps of the series used: 1912: pair 4c and 2c for 10c rate, 2c x 5 for 10c rate, 5c solo card and cover, 10c solo and 5c x 2 on cards, 1899 10c and 5c on forwarded letter, 15c and 5c on 1904 letter, 15c solo use, 25c solo use, 25c pair on commercial letter to London with Paquebot cancels, Liverpool, 10c on card postage due to Belgium paid reverse with 10c 20c due stamped Belgium. (16) 400.
3. Stationery and Stamps: Valeur d'échange set, booklet panes, misperf block, double surcharge overprint (8) and postal stationery of the Allegorical Group Type, mint and used, some with datestamp cancels. Stationery includes: 5c 10c, 15c and 25c Peace & Commerce stationery envelopes and letter cards and postal card both mint and used (15). 500.
4. 1904 overweight cover to France with scarce franking of Peace & Commerce 50c carmine & rose pair tied cds Half Assinie/Gold Coast and Axim/Gold Coast transit & Parris arrival, an unusual example of French mail dispatched by a British Colony, owing to the town location by the Gold Coast. 1908 Solo use 50c Gold and Rose Registered letter to Gold Coast, reverse Half Assini receiver, cover with wrinkles, and Registered military cover to France, 25c x 2 pair, fair condition. (3) 300.
5. Four Peace & Commerce Allegorical Group Type multi-franked covers: Stationery card 15c with 2c x 3 and 4c for 25c rate to Switzerland sent Liverpool packet. Franked 75c, 50c, 30c, 25c, 15c and 5c, some stamps damaged, cds 1914 Krinjabo, Cote d'Ivoire via Axim to France. Registered 50c x 2 pair plus 20c to the US, and 1899 large attractive Registered cover franked 2F20 with 75c, 50c, 30, 25c and five others. (4) 600.
6. Peace & Commerce Allegorical Group Type covers: Large 1906 Registered Business Paper rate cover, 25c pair paying 25c Registration and 25c papiers d'affaires rate to 250g; two Registered to France, commercial mailings; Covers in mixed condition: a 1904 military correspondence to Algeria, postage due marked and franked; a 1908 Registered turned cover to Austria, the outer being a black lined envelope; four paquebot covers 25c Liverpool Paid; 25c Liverpool Ship, (8) 600.
7. Allegorical Group Type 1892-1906 revalued on cover. 1905 Registered 15c stationery envelope uprated with .15 on 1Fr x 2, .10 on 75c, .05 on 30c paying the 60c rate to Munich; 1904 letter with .15 on 1Fr; two 5c stationery envelopes with .10 on 75c; a damaged post card with .10 on 75c. High catalog value lot of difficult to find issues on cover. (5) 500
8. Allegorical Group Type 1892-1906 revalued on cover. 1914 Touba 1905 30c and margin block of four 15c revalued 05, cover missing flap; 1918 Registered letter with 20c millisome pair and 30c revalued 05 pair; a 1913 solo use 40c revalued 10 to Kouroussa with two forwards in French Guinea, a 1913 solo use post card, 15c revalued 05; Dabou 1918 5c stationery envelopes with a pair of 05 red paying 15c. High catalog value lot of difficult to find issues on cover. (5) 500
9. 1913 cover with Général Faidherbe 10c bisect tied by Touba cds sent locally paying local rate, minor stains, and an attractive small envelope 5c solo Abidjan to Conakry/Guinee-Francais with senders' card. (2) 400.
10. 1911 use of 1903-series black/blue "Telegramme" envelope sent Registered with Peace & Commerce 25c and 4c Général Faidherbe 2c and 4c on reverse, tied by Grand Bassam cds. Paying the correct letter 10c and Registration 25c rate. Fine condition and unusual Registered use of telegram envelope. (1) 400.
11. 1910 usage to Conakry, Guinea: 5c x 2 Général Faidherbe on a whaling boat image post card, a bit soiled, arrival marked cds Conakry/Guinee-Francais and forwarded to Ditinn with good Ditinn Guinee Francais Postes arrival cds a



week later. A small mourning cover to France, forwarded with 5c x 2 Général Faidherbe, and two post cards 5c x 2 Général Faidherbe post card to the US, and 10c solo to Belgium, very fresh and franking on front. (4) 300.

12. Covers of Général Faidherbe series 1906-1913, solo franking of 10c, 25c and 35c (paying 10c letter and 25c Registration), multi-frankings on covers using set values 1c, 2c 5c, 10c, 20c, 30c, Registered cover using 5c x 7 in pair and block. Good selection of non-philatelic uses from this set. (13) 400.

13. 1921 bisect 50c bi-color adhesive paying the 25c rate to France, with France receiver on front; 1925 15c letter to Morocco, paid Postage Due with 30c Morocco due stamp, canceled Maroc; 25c letter to Hanoi; 1921 neat Printed Matter wrapper franked to France; 25c commercial letter to Lomé, Togo. (5) 600.

14. Covers of Second Definitive Issue 1906-1913, includes 1917 "Correspondance Des Armées" flagged card, 1917 Registered and inspected to the US, Registered Surcharged to France, A.O.F. and F.M. inscribed covers, 10c stationery to France, 30c letter to Senegal, many Registered covers selected for town Registry marks, commercial mail and post cards. (35) 600.

15. "Valeurs Recouvrees" 1929 60c Koroko Registered Envelope, and 30c 1929 "Service des Recouvrements Bouake Registered, lot also includes 1932 Mandat-carte, money order card, franked 75c, 30 Fr Reply Coupon Abidjan, Coupon-Réponse, 1927 telegraph receipt Bingerville, 1927 receipt of mailing Bingerville all circular date stamped. (6) 400.

16. Covers of Lagune Ebrie Issue 1913-1936: Eighteen multi-franked covers selected for different rates and destinations of this bi-color series. Registered 5c x 9 and 15c Touga to French Guinea, Registered Koroko to Dahomey and Registered Bimbokro, Dabou, Assinie, Lahou, rail carried and Paquebot mail. (17) 400.

17. Airmail: Crash Cover, 1938 3F65c letter to Paris, Air France Pyreness, "Crash of the Ville de Toulouse" March 23, 1938 – all killed. Multifranked first flight large cover, 15F with 19 adhesives including overprinted Upper Volta, first flights 1937 to Senegal, 1937 First flight to Congo. (4) 300.

18. Covers to foreign destinations of Lagune Ebrie Issue 1913-1936: colorful and multi-franked commercial and personal mail to destinations, many with postage due franking: Canada, US, Romania, Russia, Switzerland, England, Wales, Sierra Leone, Belgian Congo with WWI Belgian Forces No 11 cds in blue, Costa Rica (28) 400.

19. 1933 Upper Volta issues Overprint for Ivory Coast: group of covers and cards including 5 Registered mail, 1937 to Cuba, post cards, surface and airmail to England, US, France, and Switzerland. 1935 Agnebilekrou to France underpaid, front and reverse franked to France, with oval Chargeurs Reunis Jamaïque as cancel. (19) 400.

20. Airmail Covers, Crash Cover, of Forth Definitive Issue 1936-1945: 23 March 1938 hand stamped, "...de l'accident aérien..", 1942 Airmail to Dahomey, to Cotonou, readdressed to Porto Novo, 1937 first flight to France, 1938 Airmail cover front with Paquebot handstamp and Marseilles cancels, Airmail to Algeria and Algeria postage due, Airmail to Conakry Guinee 1944. (12) 400.

21. Covers and post cards of Forth Definitive Issue 1936-1945: 1939 circular military commission marked post card to Paraguay, 1940 overweight Airmail to Sierra Leone franked 7Fr40c, 1940 military commission marked letter to the Gold Coast via Assine/Accra, similarly 1939 dual addressed cover to Libya, Registered commercial covers to Morocco and the US, and Printed Matter commemoratively franked to Reunion. (16) 400.

22. Commemorative Issues: Five covers with the 1941 Marshall Petain issues – Dallay catalog had shown no use on cover, these infrequently found. Destinations: Tunisia, Algeria, Morocco, Switzerland, UK and US on Registered and Airmail 1940s to 1950s. (14) 400.

23. Inward Mail: Mostly pre-WWII covers 1908 Cape of Good Hope with Ivory Coast 10c Postage Due, 1905 Guernsey printed matter rate post card, India 1930 Registered, but front only, 1928 Mexico, French Somalia 1941 with Somali "Vaguemestre" cachet, 1944 United States Overrun Nations. (7) 200.



Earlier cover with no village postmark but ship two days later at Grand Bassam, maritime (Salles 1261), a replacement postmark for "Ligne M" instead of "L.M." here); received in France only 18 days later.

BCW

Corps d'occupation de la Côte d'Ivoire  
Poste Militaire de Kouba  
Monsieur Batié  
au 116<sup>e</sup> Régiment d'Infanterie de ligne  
PARANAH à Kouba  
Membre de Nouvelle France



PRO-2T

Corps d'occupation de la Côte d'Ivoire  
Madame Honoré Gayat  
27, Rue de la Brûlée, 27  
France à Troyes  
Oube



*delivered to the  
Army*



Afrigue Franchise postale

29 80

Monsieur W. Pauléaire  
Capitaine Commandant le 9<sup>e</sup> C. du 1<sup>er</sup> Régiment  
des troupes sénégalais



par Kayes Bobo-Dioulasso  
Soudan Français

Couriers de la Côte d'Ivoire

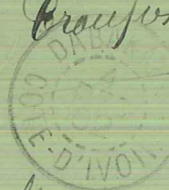

Monsieur le Directeur  
Comptoir National d'Escompte  
14 rue Berger  
Paris



PRO-2T



C. M

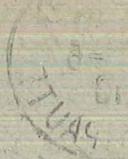

Monsieur Ch. Bronfort

Bijoutier

Rd de la Condamine

Monaco

Principauté

*Exp. P. P. P. P. P.*



*Exp. de détails*

BCW



Monsieur Louis Gallot

16. Rue de la Chataigneraie

Montmorency

PRO-27





PRO-27

Timbre & date  
  
 du bureau d'émission

NOM ET ADRESSE DE L'EXPÉDITEUR  
*J. Besson  
 Planteur  
 à Uzaguie  
 par Abidjan  
 C.I.*

MONTANT DU MANDAT  
 30 fr. 20 c.

N° du Mandat *79*

A REMPLIR PAR LE FACTEUR  
**AVIS DE 2<sup>e</sup> PRÉSENTATION**

M. .... est informé que le mandat-lettre lui sera représenté le ..... heures

Après la 2<sup>e</sup> présentation, le mandat, s'il reste impayé, sera conservé en instance au bureau d'.....

COUPON A REMETTRE AU DESTINATAIRE

N° 716 F 1.

RÉPUBLIQUE FRANÇAISE.

POSTES, TÉLÉGRAPHES  
 ET TÉLÉPHONES.



*Monsieur Adrien Bayle  
 5 cours Voltaire  
 Valence sur Rhone  
 Drome*

LE RECEVEUR  
 DES POSTES ET DES TÉLÉGRAPHES

103-10/635 fr. - 1921 125 x 125



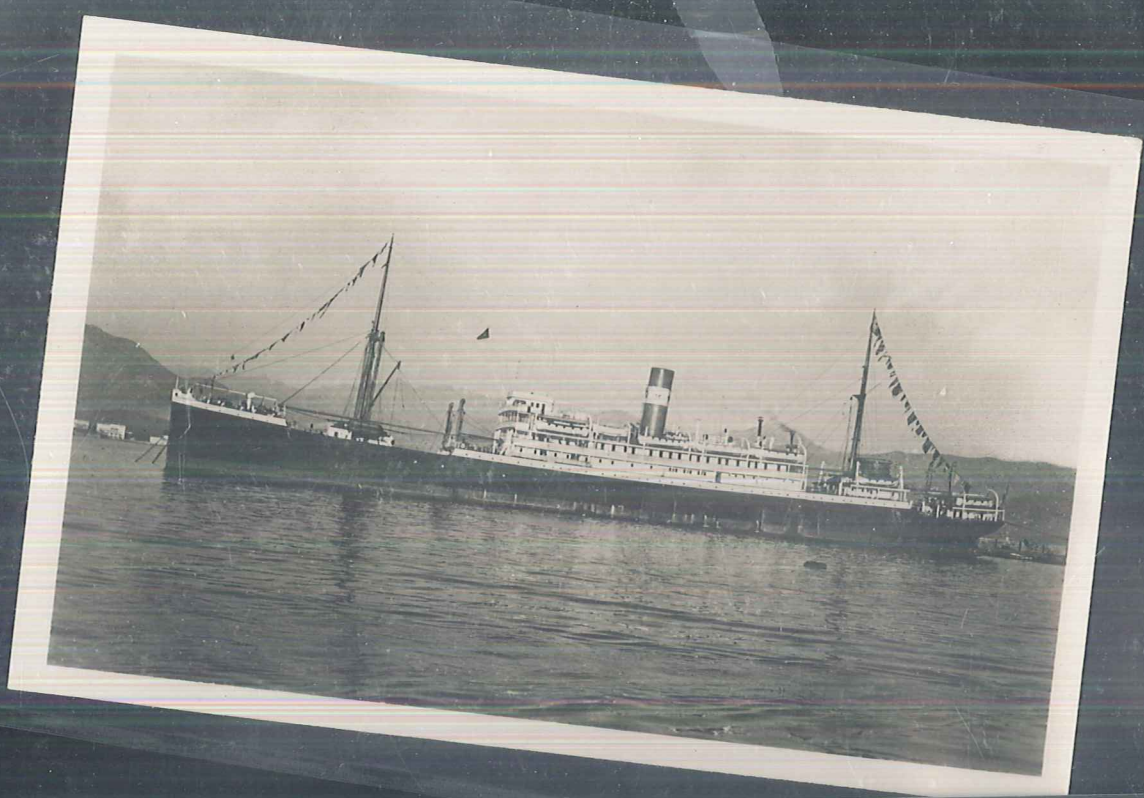

colonies françaises  
 La 40 Ros  
 2 feuilles

~~40.90~~ 1.00 - 0.90 0.90  
 Administration des Postes de la Côte d'Azur  
 Via Bordeaux

NUMÉROS D'ENREGISTREMENT

no. 286

Timbre à date.

MEZIERES-LES-BAINS  
 13 OCT 1900  
 ARRIVAGES

Application  
 du  
 timbre-poste  
 ou  
 indication  
 de la  
 taxe perçue

Transport 29.15  
 Factage... 0.20  
 Remb'...  
 Val. décl...  
 Timbre... 0.20  
 TOTAL 30.45

le destinataire).



Timbre du bureau  
 d'origine.

BUREAU D'ORIGINE

Bouake

**BULLETIN D'EXPÉDITION**

Ci-joint<sup>(\*)</sup>... déclarations en douane

Valeur assurée... 1000

Montant du remboursement... 1000

Destiné à Monsieur Harichal

Lieu de destination



BCW

263  
18  
NOV  
26

RÉCÉPISSÉ N° 517-2.  
à remettre au déposant

Nom et adresse du destinataire  
M. Pierre Huet  
Rue Clemence n° 6  
à Quilans-sur-Varre  
Nature de l'objet : EP  
Valeur déclarée : \_\_\_\_\_ f \_\_\_\_\_ c  
Remboursement : \_\_\_\_\_ f \_\_\_\_\_ c  
Poids : \_\_\_\_\_ g \_\_\_\_\_ egr  
Signature de l'Agent : [Signature]

et recommandé Timbre à date  
à remettre au déposant  
(à recouvrer  
non pesés.)

302  
27  
SEP  
26  
DATE

Nom et adresse du destinataire M. Charles Opicines  
Rue \_\_\_\_\_ n° \_\_\_\_\_  
à Baume  
Nature de l'objet : \_\_\_\_\_  
Remboursement (2) \_\_\_\_\_  
[1] Coller ici l'étiquette gommée extraite du 510 bis.  
[2] Si l'objet n'est pas grevé de remboursement  
barrer cet emplacement par deux forts traits  
à l'encre.

Signature de l'Agent, [Signature]

Les récépissés libellés à l'encre noire et de bonne qualité, sans rature ni surcharge, sont seuls admis.

POSTES & TÉLÉGRAPHES

Bulletin de Communication  
A partir des cabines téléphoniques  
publiques.



N° 516 bis.

POSTES  
ET  
TÉLÉGRAPHES

RÉCÉPISSÉ d'un objet recommandé  
à remettre au déposant

(Echantillons, imprimés, papiers d'affaires, valeurs à  
recouvrer et chargements en franchise non pesés.)

Nom et adresse du destinataire M. A. Garzoni  
(Partie à remplir par l'expéditeur) Rue B. P. n° 29  
à Abidjan  
Nature de l'objet : \_\_\_\_\_  
[Partie à remplir par l'Agent des Postes] Remboursement (2) \_\_\_\_\_  
Signature de l'Agent, [Signature]

260  
27  
SEP  
26  
DATE

[1] Coller ici l'étiquette gommée extraite du 510 bis.  
[2] Si l'objet n'est pas grevé de remboursement  
barrer cet emplacement par deux forts traits  
à l'encre.  
Les récépissés libellés à l'encre noire et de bonne qualité, sans rature ni surcharge, sont seuls admis.

PRO-2T



1892 to 1906 The Allegorical Group – First Definitive Issue

Usage



1912 10 centimes rate for a postcard using more than 5 words within the French Community.





Usage



1921 5 centimes paying the French Community postcard rate.



BCW

PRO-2T





*Interieur*

CARTE POSTALE

*Ce cote est exclusivement reserve a l'adresse*



*Monsieur Huet - Sergent*



*Regt Trailleurs Senegalais S.H.P.*

*Grand D'afou*

*Cote d'Ivoire*

BCW

*Cher ami - Voir mon beau. serie pour details. Et la terre*

COLONIES FRANÇAISES



*Yecouli*

*Abidjan 18/2 04*



COTE D'IVOIRE

Un Marigot à Jacquville

PRO-2T



BCW

PRO-2T

V 04,

Commodi, le 6 Décembre 1904

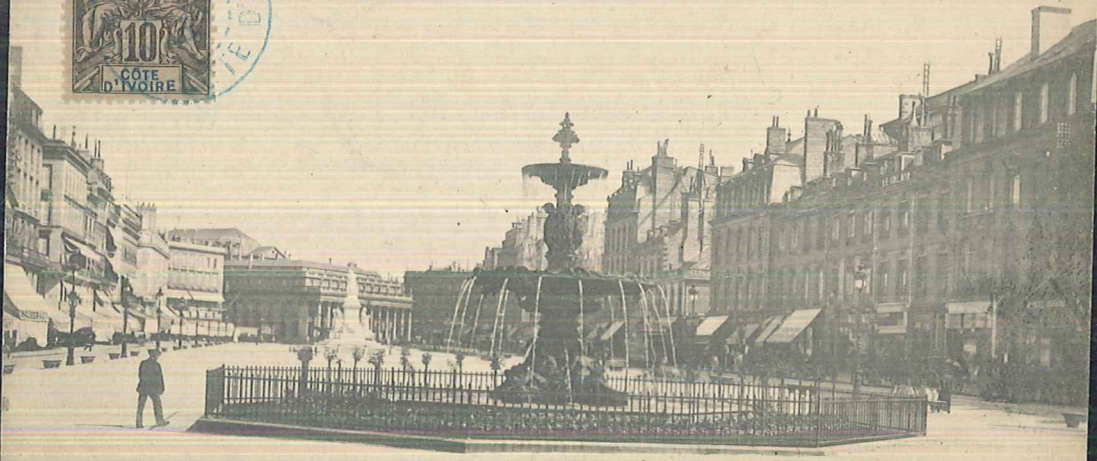

BORDEAUX 27. Les Allées de Tourny.

Edition Photo-Postal.

CARTE POSTALE

Ce côté est exclusivement réservé à l'adresse

Monsieur Ch. Steinmetz père  
13 Rue Canoin jeune  
Marseille  
(138 du Rhône)  
(France)





Palmas-Hotel  
9 rue de Constantinople  
Paris



Monsieur F. Schultze  
30 boulevard RiouDET  
Hyères (Var)



Faire suivre



par le "Stamboul"



Madame et Monsieur C. Adrien

6 Avenue du Cimetièrè parisiens

à Pantin. H. Cheminés  
Seine

1909

Lahou to France 'per Stamboul' carried on the Loango to Marseilles mail route along the west coast of Under franked for the 25 centimes single letter rate within the French community (January 1920 to July 1925)





M. A de Sailon  
Villa Irou  
74 Rue de Sèze.  
Paris.



COMPAGNIE COMMERCIALE  
DE LA COTE D'AFRIQUE  
GRAND BASSAM



Herrn  
Gebrüder Senf  
Briefmarkenhandlung  
Leipzig  
\_\_\_\_\_   
Allemagne.



1904 Grand Bassam to Germany at the single letter rate of 25 centimes for letters outside the French Comm



BCW



Messieurs Mappin Brothers  
220, Regent Street  
London W.  
(England)

PRO-2T



MORDAUNT BROS.,

1a, ST. HELEN'S PLACE,

LONDON, E.C.





Mons. J. Gardy  
 23 Card Beaumarchais  
Paris

NORMAND R.  
 AGENT COLONIAL.  
 BINGERVILLE ARTE POSTALE



Crédité est exclusivement réservé à l'adresse

M<sup>me</sup> M<sup>lle</sup> Marthe De Rycker,  
 56 rue Le Vifien 73, Rue Raffen  
 Schaerbeek - Bruxelles  
 (Belgique)



BCW

PRO-2T





VARIO

Made in Germany



BCW



Mr. F. Salzmam  
 30 Justice  
 Berne  
 Suisse

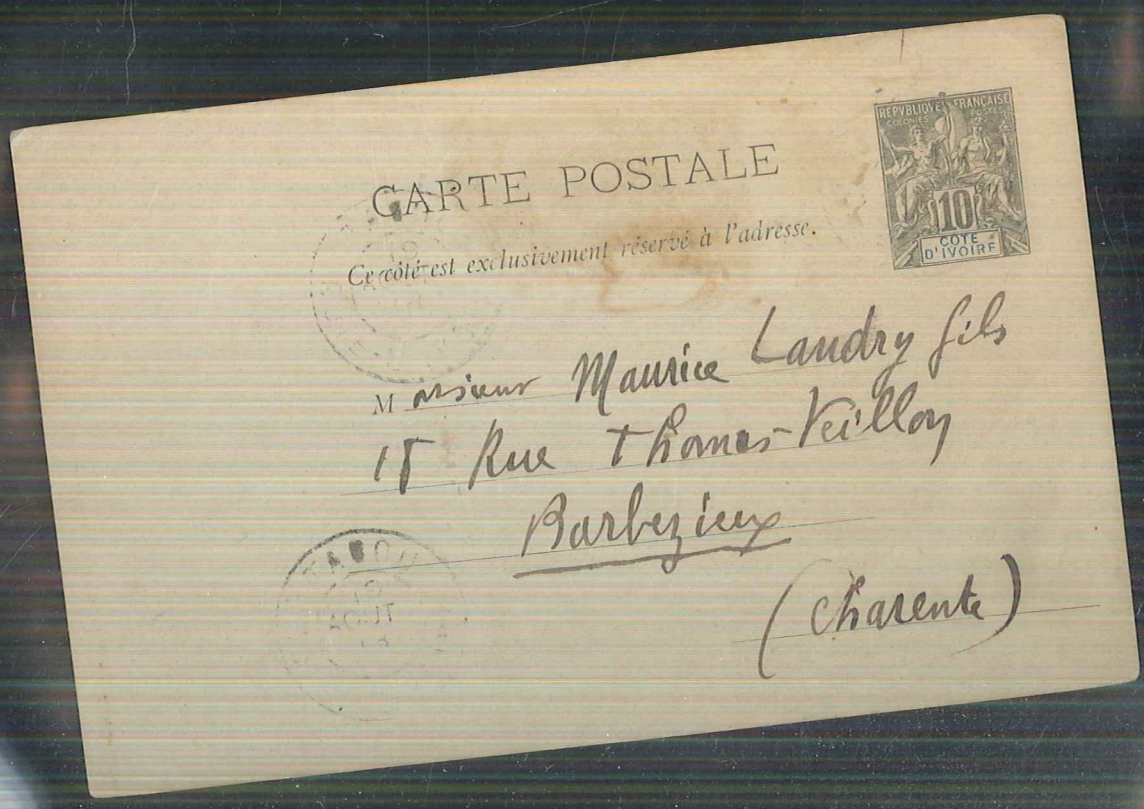
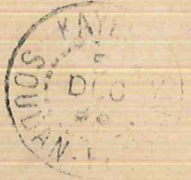

CARTE POSTALE

Ce côté est exclusivement réservé à l'adresse.

Monsieur Maurice Laundry fils  
 15 Rue Thomas-Kellay  
Barbezieux  
 (Charente)



PRO-2T



BCW



PRO-2T





BCW



PRO-27





CARTE POSTALE

*Ce côté est exclusivement réservé à l'adresse.*



M \_\_\_\_\_  
\_\_\_\_\_  
\_\_\_\_\_

La carte ci-jointe est destinée  
à la réponse.

1892/2

2

10 + 10 \$15



66

PRO-2T

BCW



BCW



PRO-2T





BCW

34



3

PRO-2T

CARTE-LETTRE



30

Pour ouvrir la carte-lettre, déchirer en suivant le pointillé.





CARTE-LETTRE



NC \_\_\_\_\_

*Pour ouvrir la carte-lettre, déchirer en suivant le pointillé.*

PRO-2T



43



BCW

PRO-2T







Via Express  
11/10/94.

Monsieur

Schultz

13 Rue des Lombardines 10

Paris S. M.

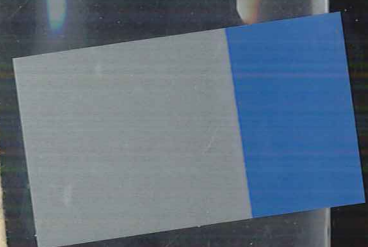



Envoi de M. Arignon fardé stannique & arboléne  
colorable. Grand Valon (côte d'Ivoire)

Recommandé  
287



Monsieur

Jean Fitel

Lieutenant au

I Fiol. Sandsek. Régiment

Innsbruck.

(Autriche.)



*Postmark*  
*Innsbruck*

To Gold R  
Coast Solo



1908



Sam. D. Perrell Esqr  
Merchant & Agent  
Atto aboe

Gold Coast

BCW

PRO-27



BCW



Mme Holzmann  
 10 PAS LIVERPOOL BR. PACKET  
 MR 16 27  
 48  
 Berne  
 Suisse

PRO-27



Via Airmail  
 Monsieur G. Bellec  
 à Villetta

~~par Vert~~  
 France à Mantes sur Seine par des deux gares  
 Seine-et-Oise



Usage



1895 Grand Bassam to New York at the rate applicable for a quadruple weight letter outside the French Community (1892 to 1910) plus registration of 25 centimes (underpaid 5 centimes).

Marseilles transit stamp of June 3 1895 and New York arrival mark of June 24.



200

**THE FIRST DEFINITIVE ISSUE:  
USAGE**

*Rate D-2,  
Multiple Weight  
Frankings*

8 Oct 1899  
Grand Bassam  
to France  
13 x 15c  
+ 25c registry  
= 2f20

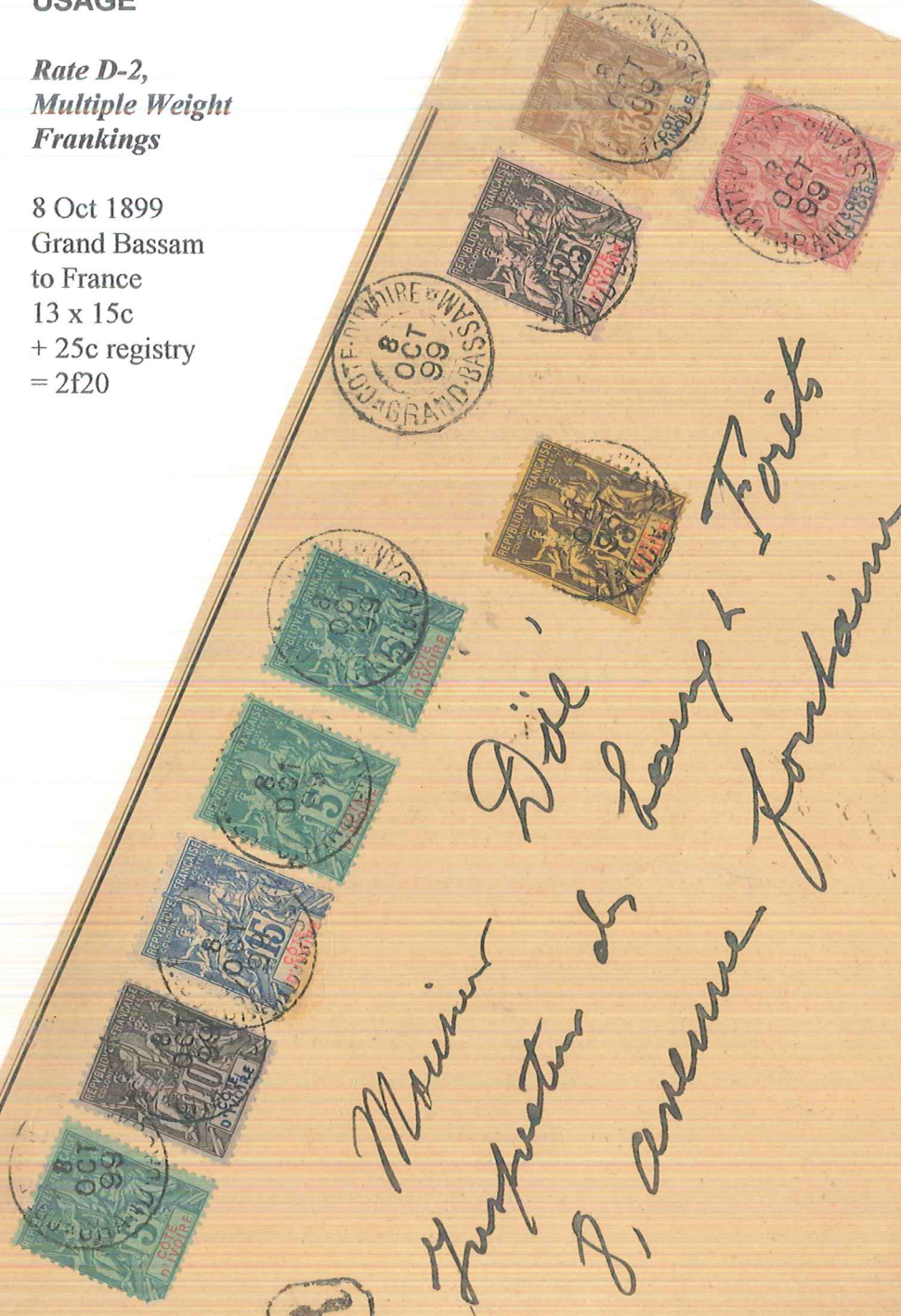

**R**

Mme Rie,  
Propriétaire de la Forêt  
8, avenue Fontaine argent  
Bassam

No. 549

OVER

*not philatelic*

philatelic franking,  
but correct rate  
to commercial address



~~affaires~~  
~~recommandé~~ n° 104

BLETON



Monsieur Bonas

Notaire



33 Route d'Orléans  
à Montrouge

Seine



BCW

Pa St Liban

Recommandé



108

Monsieur Luttin



42 Quai Barentin

13

Orléans

Loire

PRO-2T

117

OUVERT 117

DE L'OUEST-AFRICAIN  
GRAND-BASSAM

Monsieur



Ch. J. Ritter



GRAND BASSAM  
R N° 302-04



CHAM.

SUISSE.

2  
le  
iv  
25  
lec.



Compagnie Française  
de Kong



*N° 2788*

Monsieur Henri Curral

~~et Rue Bordier~~

28 rue Duplessis



Versailles

S.O.

Correspondance Militaire

Troupes de la Côte d'Ivoire

Monsieur Belin



Adjudant au 1<sup>er</sup> régiment de  
Tirailleurs Algériens



Cherchell

Algerie

*Commandant Belin  
17 rue Duplessis  
Versailles*

BCW

PRO-27





Arthur Cernschueck Co

VIII Sonnenburggasse 2-4

324



Vienna

100 - Austria

BANK

LOHT



Per 23 "Niger"



Mordaunts Brothers



London



Messrs

Mordaunts Brothers

1 A St. Helen's place  
London E.C.

PLATINUM 35

P.A.S. 526815013312607 2

UltraPRO



BCW

N° 711.  
272-170 a-1905.

POSTES  
ET TÉLÉGRAPHES.



342, *Telegramme*

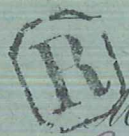

*Monsieur ~~Legrand~~ ~~Pin~~  
~~Lemongny~~ ~~Haute~~ ~~Saone~~  
Monsieur ~~Le~~ ~~Poste~~ ~~recommande~~  
Receveur de ~~Boulagne~~ ~~Morot~~  
~~des Ports et Belumables.~~*



MORDAUNT BROS.,



1a, ST. HELEN'S PLACE,

LONDON, E.C.

PRO-27



Frank Howe Esq  
Mon River  
Ga. Lahou



20264



Monsieur H. Aschenbrenner  
2 Schillerstrasse  
Munich  
Bavière



Morini

D. Fialle

exploitant forestier

Efille.



BCW

010 75 C... to demand postcard to France by a/c... DREWNI 6 DEC 04



CARTE POSTALE

Ce côté est exclusivement réservé à l'adresse



Mademoiselle Céline Jay

St Jean le Vieux

par Domene

(Pere)

France



PRO-2T



EBW

PRO-21

*Manum*

*Ch. Key*

*Grand Manum*





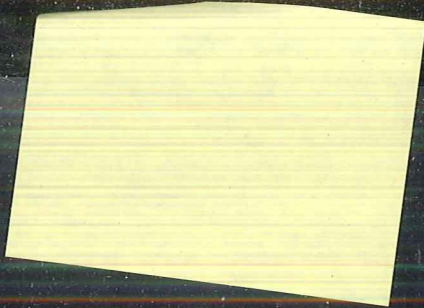

Mademoiselle R. Gay.

8. Rue S<sup>t</sup> André

Rouen

Seine Inférieure

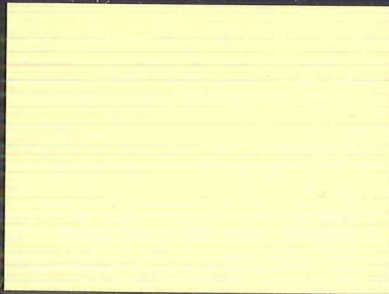

BCW

PRO-2T



10c on 40c Groupe type stamp tied to pictured postcard to Guinee by GRAND TABOU 27  
 MARS 13 COTE D'IVOIRE.

One unreadable date stamp and another one on the back + KOUROUSSA 24 AVRIL  
 13 GUINEE FRANCAISE and arrival date stamp KISSIDOUGOU 3 MAI 13 GUINEE  
 FRANCAISE.

Nice trip !

Price : 50,0

BCW

CARTE POSTALE

CORRESPONDANCE

27-3-13

Mon cher Confère et ami,

Me voici définitivement  
 installé comme médecin chef  
 de l'Ambulance de Gabon,  
 joignant à ces fonctions celle  
 d'agent sanitaire du petit  
 port très fréquenté cepen-  
 dant pour les cargos et  
 les frigos. Je n'ai pas à me  
 plaindre pour mes débuts,  
 J'ai vu le confère Pasquet  
 sur l'Europe. Il m'a  
 donné votre bonjour. Je

ADRESSE

Monsieur le Dr Le Coniac  
 l'Assistance indigène  
 Kouakou ~~Weyla~~  
 Guinée  
 Kiri-Douyou A.O.F.

Stamp: KISSIDOUGOU 3 MAI 13 GUINEE FRANCAISE

Stamp: KOUROUSSA 24 AVRIL 13 GUINEE FRANCAISE

Stamp: 10 COTE D'IVOIRE

PRO-2T

Afrique Occidentale - SÉNÉGAL  
 126. Chef Oulof et son Grio.

Alcaïssou  
 juin 1913  
 Pasquet

Stamp: KISSIDOUGOU 3 MAI 13 GUINEE FRANCAISE

Stamp: KOUROUSSA 24 AVRIL 13 GUINEE FRANCAISE

Stamp: 10 COTE D'IVOIRE

Illustration of a man in a blue suit and yellow shawl standing next to a seated man in a green and red shawl.



EGW

PRO-2T



M. Mieux

Siguel & Martin  
Exploitants forestiers

Kabon  
Côte d'Ivoire





Guinée française



Monsieur Fettu

Officier du génie  
Konakry au Niger  
par Konakry



A.O

Gaston Morgeaux

Sous-Officier du Génie

Chemin de fer de la Côte d'Ivoire

Souhaits et vœux  
amicaux bouddhistes

Abidjan



Monsieur Aubert

Commerçant

à Touba





48 273827  
 1731  
 Card 500.00



RESULTS WITH INTEGRITY

Website [WWW.PRESTIGEPHILATELY.COM](http://WWW.PRESTIGEPHILATELY.COM)

Email [INFO@PRESTIGEPHILATELY.COM](mailto:INFO@PRESTIGEPHILATELY.COM)

Post PO BOX 277 BORONIA • VICTORIA • 3155 • AUSTRALIA

Phone +61 3 9762 6009 Fax +61 3 9762 4009

*Prestige*  
 PHILATELY

273827

PLEASE HANDLE WITH CARE



PLEASE HANDLE WITH CARE





48 273831  
 1730  
 Card 150.00



RESULTS WITH INTEGRITY

*Website* WWW.PRESTIGEPHILATELY.COM  
*Email* INFO@PRESTIGEPHILATELY.COM  
*Post* PO BOX 277 BORONIA • VICTORIA • 31155 • AUSTRALIA  
*Phone* +61 3 9762 6009 *Fax* +61 3 9762 4009

273831

*Prestige*  
 PHILATELY

PLEASE HANDLE WITH CARE



PLEASE HANDLE WITH CARE



BCW



PRO-27



PRO-2T

Cliché C. F. A. O.



COTE D'IVOIRE  
1. ABOISSO - Visite du Médecin





BCW

210

Via Boulogne S. mer  
par Woermann  
Algerie



Recommande

Madame Ed. Hortais  
~~chez Monsieur Bernard 7 place Long~~  
domaine de Nessey  
Bordeaux

Proximité d'Oran  
33 cours du XXX juillet "maison de famille"

PRO-21



BCW



Collection M. P.

PA

PA 27 81

30 COTE D'IVOIRE — Passage de la Barre  
Passera ! Passera pas !

PRO-2T





*France*

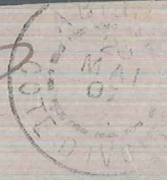

*Madame Le Blévenc  
à St Amel par Sargues  
Norbhan*



BCW

PRO-2T



COTE D'IVOIRE

CABINET

DU

Lieutenant-Gouverneur

588



Monsieur de Nouroume  
Chambre des députés  
192 Rue de l'Université

Paris 7<sup>ème</sup>



J. E. Rogers Esq.

41, Bellington Park.

Clifton.

Bristol.

England.

1/9<sup>a</sup>



Einschreiben.

Recommandé



Privat   
293

157

1/2 H de Boncourt par  
prochain courrier

Herrn Notar Dr. G. A. Remé

24+26+29



Hamburg,

Grosse Bäckersstr. 13/15-1

Allemagne



Mr. J. J. Spuer  
Laguian  
Nicle

BCW

PRO-2T



BCW





BCW



NOTE ANNEXE A LA LETTRE DU DIRECTEUR  
DE ABIDJAN EN DATE DU 20 L'EXPOSÉ

Monsieur Maurice Bertan  
Ch. de l'IAO

Abidjan

*Donné le Chef de l'IAO*  
*M. Bertan*

PRO-2T



*Handwritten text on the back of the envelope, including 'M. Bertan' and 'H. Bey. Co.'*

*Handwritten text on the back of the envelope, including 'M. Bertan' and 'H. Bey. Co.'*



AVERTIS  
51119

48 273830  
1732  
Card 300.00

RESULTS WITH INTEGRITY

White WWW.PRESTIGEPHILATELY.COM

Prestige

273830

LOTETGA  
14 6  
5 21  
FRANCOIS  
MAYRAC

50c  
FRANCAISE  
JUL 9  
1871  
COTE-D'AUVERNE

Monsieur E. Monbet  
Propriétaire  
à Layrac

France

(Lot. et. 9me)

PLEASE  
HANDLE  
WITH CARE

PLEASE  
HANDLE  
WITH CARE





Établissements Micheléau  
206, Boul de la Gare

Casablanca  
(Maroc)



Lon Kuy



Madame et Capitaine Daloge -  
1<sup>er</sup> Rgt de Tirailleurs Tonkinois  
3<sup>e</sup> Coi

Lon Kuy

Hanoi

BCW

PRO-2T





JOURNAL OFFICIEL DE LA CÔTE D'IVOIRE

Monsieur Perrot

Professeur à l'École supérieure de Pharmacie  
2, avenue de l'Observatoire, à Paris (14<sup>e</sup>)

*Société Commerciale de l'Ouest Africain*

Comptoir d'ABIDJAN



Monsieur l'Agent de la

Société Commerciale de l'Ouest Africain

TORREY

Lorrie







Société Comm

Factorerie d



ues.



Recommandée

Monsieur

GRAND BASSAM  
N° 119

E. J. Ritter



M. Ritter  
S.C.O.A.  
Bassam



Cham  
Suisse

Société Commerciale de l'Ouest Africain

Factorerie d

Monsieur



E. J. Ritter

Cham  
Suisse

PLATINUM  
F.A.S. 5269 150: 5312607 5

Ultra PRO



*affranchi per esp.*



248  
R



*Recommandé.*

Paying the basic rate to  
France of 20c plus  
registration of 20c. posted  
Grand Bassam August 13  
1915.

Monsieur Alfred Lehmann  
Sp. S.P.O.A.  
19 Rue de Valenciennes 19  
Paris.



59

BOURKE  
11 OCT 22  
COTE D'IVOIRE

AFRIQUE OCCIDENTALE FRANÇAISE  
15° COTE D'IVOIRE

AFRIQUE OCCIDENTALE FRANÇAISE  
15° COTE D'IVOIRE

Monsieur Jacques Vidal  
21 Boulevard Raimbaldi  
Nice  
Alpes Maritimes  
FRANCE

*Enregistré par le Col. Vidal  
A.O.F.*

58

BOURKE  
22 DEC  
COTE D'IVOIRE

AFRIQUE OCCIDENTALE FRANÇAISE  
5° COTE D'IVOIRE

AFRIQUE OCCIDENTALE FRANÇAISE  
20° COTE D'IVOIRE

Monsieur J. Vidal  
21 Boulevard Raimbaldi  
Nice  
Alpes Maritimes  
France

*Enregistré par le Col. Vidal  
A.O.F.*

PRO-21



F.M

Madame & Mayer  
Hôtel de Ferraine  
Gerbeviller

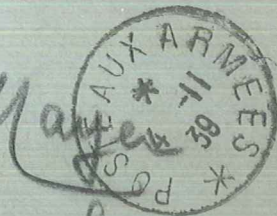

M/M

Envoit de Bey au 4<sup>me</sup> Groupe d'art Linc Batt a Casouit Maroc

Mademoiselle

Leontine

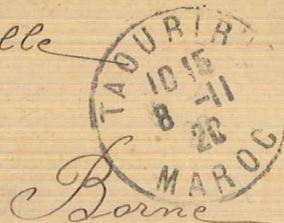

Borne

a

Bezauce

(Gard)



11/10 1900

(France)

PRO-2T



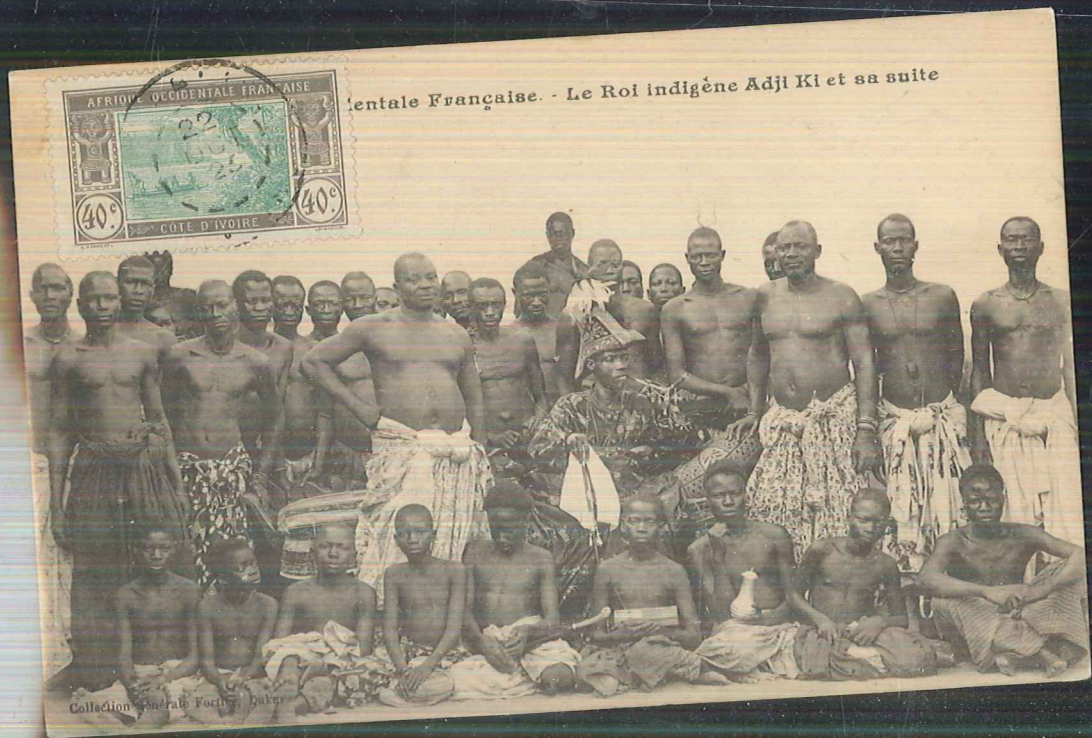
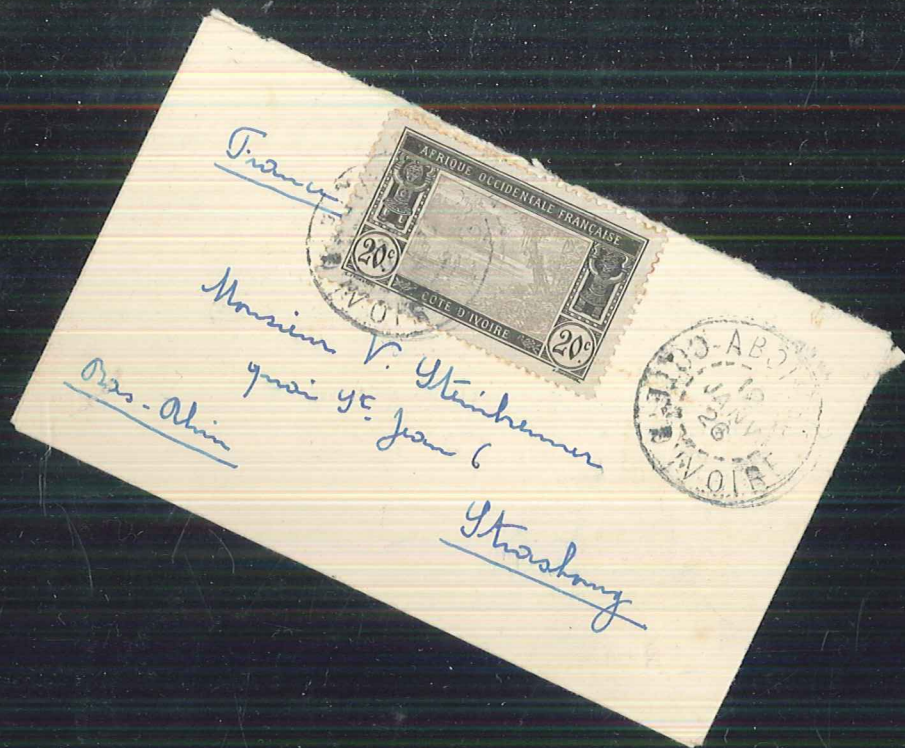





Monsieur Louiqin

48-Rue Bernard du Bois

Marseille

B-D-R

Association Amicale et Professionnelle des Agents  
du Chemin de fer de la Côte d'Ivoire



Monsieur le Chef  
de l'Imprimerie  
à Gorée

Senegal.









Monsieur le Directeur de la **J**  
**MANUFACTURE FRANÇAISE**  
D'ARMES ET CYCLES  
à **SAINT-ÉTIENNE** (Loire)



*Paris*

*Envoi de A. Grandjean, Bingerville (Côte d'Ivoire)*

*R*



*Monsieur Gustave Brissard*

*31, rue de Varennes*

**R** BINGERVILLE  
N° 249

*Paris (7<sup>e</sup>)*

PRO-27



*Recommandé*



**R** SOUAKÉ  
N° 199

Monsieur Le directeur de la Manufacture  
de la Chemiserie Modèle  
Elboeuf  
Seine Inférieure  
France



*Recommandé*



Monsieur le Directeur de la  
Manufacture française d'armes et  
de Cycles  
St Etienne

*Via  
Recommandé*

**R** ABIDJEAN  
N° 363

France  
Loire



affranchi par exp<sup>te</sup>

*recommandée*



*Mursées*

*Le Directeur de la Manufacture  
française d'armes et cycles  
de Saint Etienne*

*Louis Jassea*



**R** LAHO  
N° 160



**R** DABOU  
N° 125

Monsieur le Directeur de la  
**MANUFACTURE FRANÇAISE  
D'ARMES ET CYCLES  
à SAINT-ÉTIENNE (Loire)**





Monsieur Le Directeur de  
grand Magasin Chaussures



Arthur Poindessous



51 et 53 Rue des Merciers

La Rochelle, France

36



Compagnie Franco-Africaine  
d'Importation et d'Exportation  
65. Rue de la Victoire. 65  
Paris.



PRO-2T





Monsieur Noël Capitaine

Commandant le groupement de Travailleurs

à Angoulême



France



Charente.

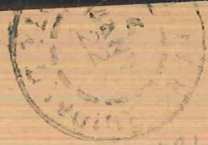

n° 49/32



Monsieur et Madame  
J. Vidal

21, Bd. Rainaldi, 21

Nice

Alpes Maritimes

France



R  
TAFIRE  
N° 991

C. 29  
Messieurs les Directeurs du  
**COMPTOIR DES INDUSTRIES RÉUNIES**  
16, rue de Saint-Chamond, 16  
SAINT-ETIENNE (Loire)  
(France)



*Mademoiselle Bonino*  
*institutrice*  
*à Noralaise*  
*Savoie*

PRO-2T



Messrs.

**B** BINGERVILLE  
N° 462



Please stamp  
your letters  
sufficiently!

**J. MORIN & C°** G. m. b. H.

Germany.



11-13 Koenigstrasse

**HAMBURG 36.**

France



Messieurs les Directeurs de la  
Manufacture française  
d'Armes & Cyclés de

Saint Etienne  
(Loire)



*Bureau des réclamations.*





Monsieur Albert Lemoine

46, rue Félix - Faure

Enghien-les-Bains

Lot Oise

Forty centimes rate for up to 20 grams applicable May 1926 to August 1926. June 1926 from Lahou to France Backstamped Bassam June 14 1926. Overpaid one centime.



PRO-27



BINGERVILLE  
N° 75

BINGERVILLE  
CÔTE-D'IVOIRE  
25

AFRIQUE OCCIDENTALE FRANÇAISE  
25  
CÔTE-D'IVOIRE

~~Monsieur~~  
Grand magasin  
de la Serrurerie  
Modèle  
Elbeuf (Seine-Inf)

PRO-2T

AFRIQUE OCCIDENTALE FRANÇAISE  
20  
CÔTE D'IVOIRE

20  
CÔTE D'IVOIRE

AFRIQUE OCCIDENTALE FRANÇAISE  
20  
CÔTE D'IVOIRE

Monsieur le Directeur  
de la Manufacture Française  
de la Serrurerie et Cycles, de St Etienne  
Côte d'Ivoire



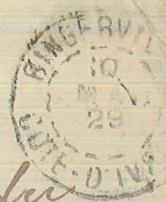

Monsieur le Directeur du  
Comptoir des Industries Réunies,  
16, Rue de St Chamond, 16 -  
Saint Etienne

Loire /



Madame Gros  
chez Madame Gestres

68 rue 5<sup>e</sup> Pellevin 68

Auxerre

Yonne



N° 1494.

RÉPUBLIQUE FRANÇAISE.

VALEURS RECOUVRÉES.



Timbre  
date.

DES VALEURS IMPAYÉES  
À PERCEVOIR.

R KOROKO  
N° 374

R

Bureau de poste d *St Etienne*  
Département d *Loire*  
Destiné à M *Comptoir industries réunies*  
demeurant à *St Etienne*

1659-20/4p. 068-1925. [155 x 75]

N° 1494.

RÉPUBLIQUE FRANÇAISE.

BOUAKÉ

POSTES ET TÉLÉGRAPHES.



R N° *Ao*

SERVICE DES RECOUVREMENTS.

(RÈGLEMENT DE COMPTE.)



M *Comptoir des Industries Réunies*  
*St Etienne*

à  
BUREAU DE POSTE d  
Département d

665-20/4p. 071-1927. [155 x 125]









BANANES - CAFE  
CACAO - COTON  
COTE D'IVOIRE

Établissements Michzelean  
206 Boulevard de la gare à  
Casablanca

COTE D'IVOIRE  
COTON - CAFE  
CACAO - COTON  
BOIS - PARCHIS

(Maroc)

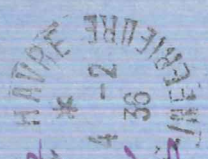

Monsieur Michel Raynal  
g/lis Rue Saint-Jean  
à Perpignan

«Paysannes Orientales»

PRO-27





*Monsieur le directeur des Etablissements  
Les 100.000 chaussures  
Reims 49-51 Rue de Verte*



20 and 30 centimes making up the 50 centimes rate for up to 20 grams applicable from April 1930 to July 1937. February 1937 usage from Grand Lahou to Reims.

**B**



**Messieurs les Directeurs**

**DU**

**COMPTOIR DES INDUSTRIES RÉUNIES**

*16, rue de Saint-Chamond*

**SAINT-ÉTIENNE**

**FRANCE**

(Loire)

PRO-21





Monsieur le Pasteur L. Schutz  
 Mission Protestante  
 D a b o u  
 -----

Paying the basic rate within the French Community. Posted January 15 1935, Dabou arrival following day.



Rev. W. J. Platt,

Mission Protestante,

ABIDJAN.

PRO-2T





Etablissements des  
 200.000 Chaussures  
 49-51, Rue de Vesle  
Reims  
France



Double weight letter posted on the Abidjan Bouake RPO December 18 1934.

PRO-2T





Monsieur le Directeur de  
Manufacture à la chemiserie  
Modèle, Elbeuf

Maison fondée en 1852.



*La poste par  
la Guinée  
française*



Chemiserie La Mondiale  
Elbeuf - Seine - inférieure  
France.



PRO-21



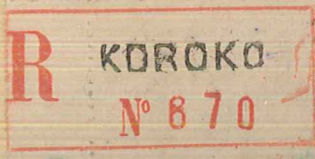

Monsieur le Directeur Général  
 de la mission protestante venant  
 du Dahomey  
 actuellement à Grand Bassam

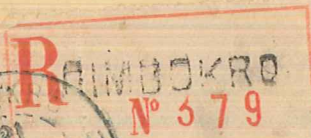

Monsieur le Directeur

de l'imprimerie du Gouvernement  
 à Bingerville  
Côte D'Ivoire

PRO-21



PRO-2T

Basic letter rate 30c  
and registration 75c.  
Grand Bassam to  
Casablanca December  
26 1925.



R  
GRAND-BASSAM  
N° 477

40



Établissements  
Micheleau  
Casablanca  
(Maroc)



Monsieur le Directeur  
de la chemiserie Lamondiale  
El boeuf  
France

R  
DABOU  
N° 119





RECAHOI  
N° 497



Monsieur le pasteur W. Platt.  
Mission protestante

Abidjan  
Cote d'Ivoire





R ASSINIE  
N° 352

Monsieur Le Directeur  
des fabriques réunies

à Elbeuf

France



M. DUVAL & M. GALLAIS

ADIAKE

PAR ASSINIE (COTE D'IVOIRE)

RECOMMANDE

R ASSINIE  
N° 677



Monsieur P L A T T

Directeur de la Mission  
Protestante de l' A. O. F.

A B I D J A N

PRO-2T



AVENG  
D'ARTS

R  
DABOU  
N° 397

Recommandée.



Monsieur le pasteur W. J. Platt,  
Mission Protestante  
Abidjan.



Expéditeur  
R. Gouvet.  
Dabou.