Republik Österreich
10 g
WIEN 101
SOZIALISTISCHE PARTEI ÖSTERREICHS
AUSSERORDENTLICHER
PARTEITAG
13.u.14. MAI 1958
13.5.58.
1
WIEN-KONZERTHAUS
Pfadfinder
Gut Pfad
Scouting
1958
Lord Baden-Powell
Gut Pfad 1958
10R.
Herrn
Robert Keller
Wien XIX.
Austria Scheibengasse 14/5

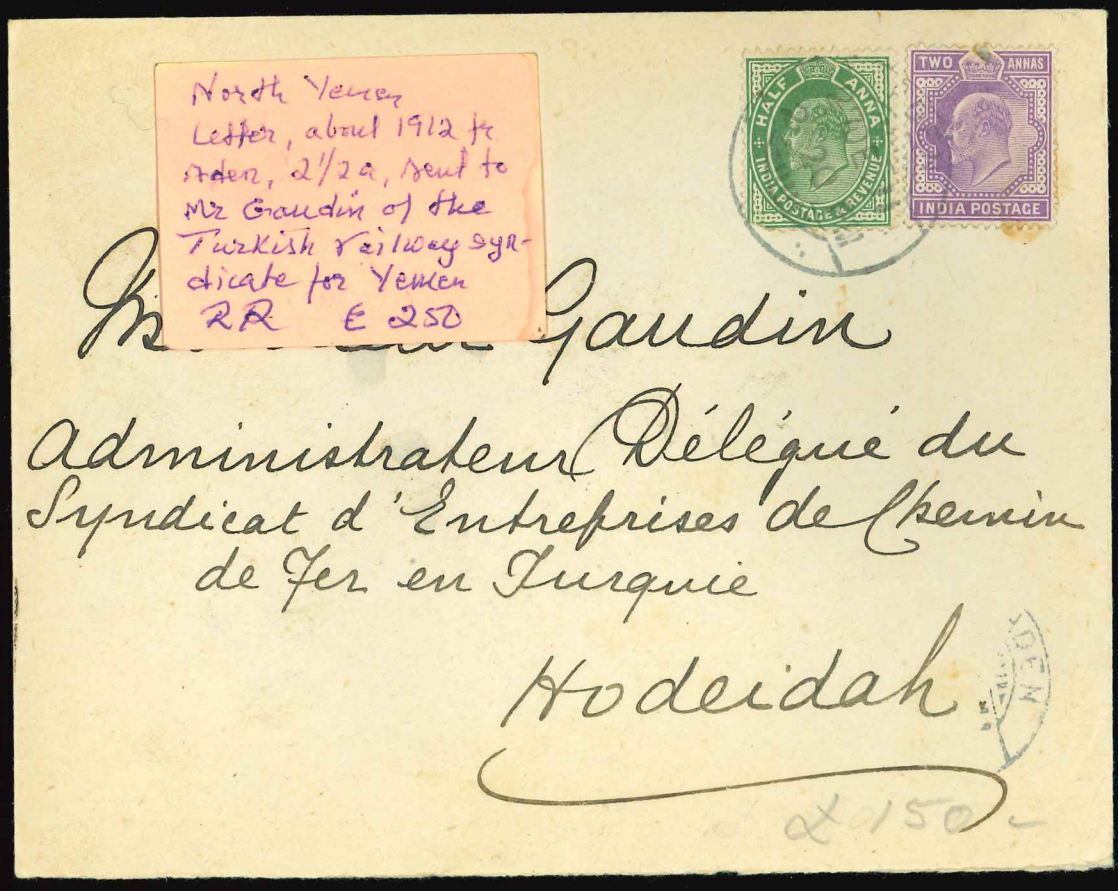
North Yemen
Letter, about 1912 fr
Aden, 2½a, sent to
Mr Gaudin of the
Turkish railway syn-
dicate for Yemen
RR E 250
HALF ANNA
INDIA POSTAGE & REVENUE
TWO ANNAS
INDIA POSTAGE
Gaudin
Administrateur Délégué du
Syndicat d'Entreprises de Chemin
de Fer en Turquie
Hodeidah
£150

760

(แบบ ๑๙)

ใบรับเงิน

คดีแดงที่ ๒๕๒/๒๔๕๓

~~กองหมาย~~ กระทรวงยุติธรรม
กองบังคับคดีทางแพ่ง

ศาล แพ่ง สนามสถิตย์ยุติธรรม

วันที่ ๒๑ เดือน ตุลาคม พุทธศักราช ๒๔๕๕

ความแพ่งระหว่าง สมเด็จเจ้าฟ้ากรมพระดำรงราชานุภาพ จำเลย
หม่อมเจ้าชายศิพยลัทธิ์

ข้าพเจ้า หม่อมเจ้าชายศิพยลัทธิ์ ลำเนา

ขอทำใบรับเงินฉะบับนี้ให้ไว้ต่อ ~~กองหมาย~~ กองบังคับคดีทางแพ่ง เพื่อแสดงว่าข้าพเจ้าได้รับ

เงิน ๓,๕๐๐ บาท — สตางค์ (สามพันห้าร้อยบาทถ้วน)

ไปจาก ~~กองหมาย~~ กองบังคับคดีทางแพ่ง เสร็จแล้ว ตามใบสั่งจ่ายที่ ..... เล่ม .....

ข้าพเจ้าจึงได้เขียนชื่อลงลายมือให้ไว้เป็นสำคัญ

(ลงชื่อ) ..... ผู้รับ

ข้าพเจ้าขอรับรองว่า หม่อมเจ้าชายศิพยลัทธิ์ ที่ได้เซ็นนามในใบรับเงินนี้

เป็น ลำเนา ในคดีเรื่องนี้จริง

(ลงชื่อ) ..... ผู้รับรอง

ร. พ. โสภณ ฯ

กรมพัสดุ

จ่ายแล้ว
๒๑ ต.ค. ๕๔

๒๑ ต.ค. ๕๔

๕๗
๕๗๐

ตรวจถูกต้อง
เล่ม ๑๗ หน้า ๑๔๔
๒๑ ต.ค. ๕๔

๒๘

(แบบ ๑๙)

ใบรับเงิน

คดีหมายเลขแดงที่ ๑๓๑๗/๒๕๕๒ กองหมายกระทรวงยุติธรรม

ศาลแพ่ง

วันที่ ๘ เดือนธันวาคม พุทธศักราช ๒๕๕๓

ส. วิทยาลัย

ค ปี ๑ ส๓

ความแพ่งระหว่าง

ชนกาง กางตั้งตำกัด โดยนายหลีเปาลิง ผู้จัดการ และ หมายชนสิงห์ ผู้ช่วยผู้จัดการ โจทก์

+

หลายคู่ความ จำเลย

ข้าพเจ้าชนกาง กางตั้งตำกัด ฯ โจทก์ โดยนายหลีเปาลิง ผู้จัดการ

ขอทำใบรับเงินให้ไว้ต่อกองหมาย เพื่อแสดงว่าข้าพเจ้าได้รับเงินค่าสินไล

เงิน ๑๒,๑๕๑ บาท — สตางค์ (หนึ่งหมื่นสองพันหนึ่งร้อยสี่สิบเอ็ดบาทถ้วน)

ไปจากกองหมายเสร็จแล้ว ตามใบสั่งจ่ายที่ เล่ม

ข้าพเจ้าจึงได้ลงลายมือชื่อ ให้ไว้เป็นสำคัญ

จดบัญชีแล้ว ๖๕ ๒๗๓ ค ปี.๑ ๓

(ลงลายมือชื่อ) ผู้รับ

ข้าพเจ้าขอรับรองว่า ที่ได้ลงลายมือชื่อในใบรับเงินนี้

เป็น ในคดีเรื่องนี้จริง

สินไล ๑๒,๑๕๑.๐๐ บาท

ค่าทนาย ๑๐๐.๐๐ "

รวมเงิน ๑๒,๒๕๑.๐๐ บาท (ลงลายมือชื่อ) ผู้รับรอง

ร.พ. โสภณ ฯ

دائرة امور صحيّة

نومرو

عمومی

٩

Yemen

2500

YEMEN
6 BOGACHES 6
ADEN CAMP
1 PM
30 NO
56

POSTES DU ROYAUME DE YEMEN
SANA
ADEN CAMP
DELY.
1 MAR 43

Registered.

The Manager,

National Bank of India Ltd.

Camp Office,

Aden.

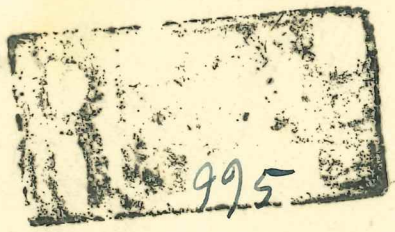

Registered

Mr. Paul Peters

170 West 75 St.,

New York, N.Y.

U.S.A.

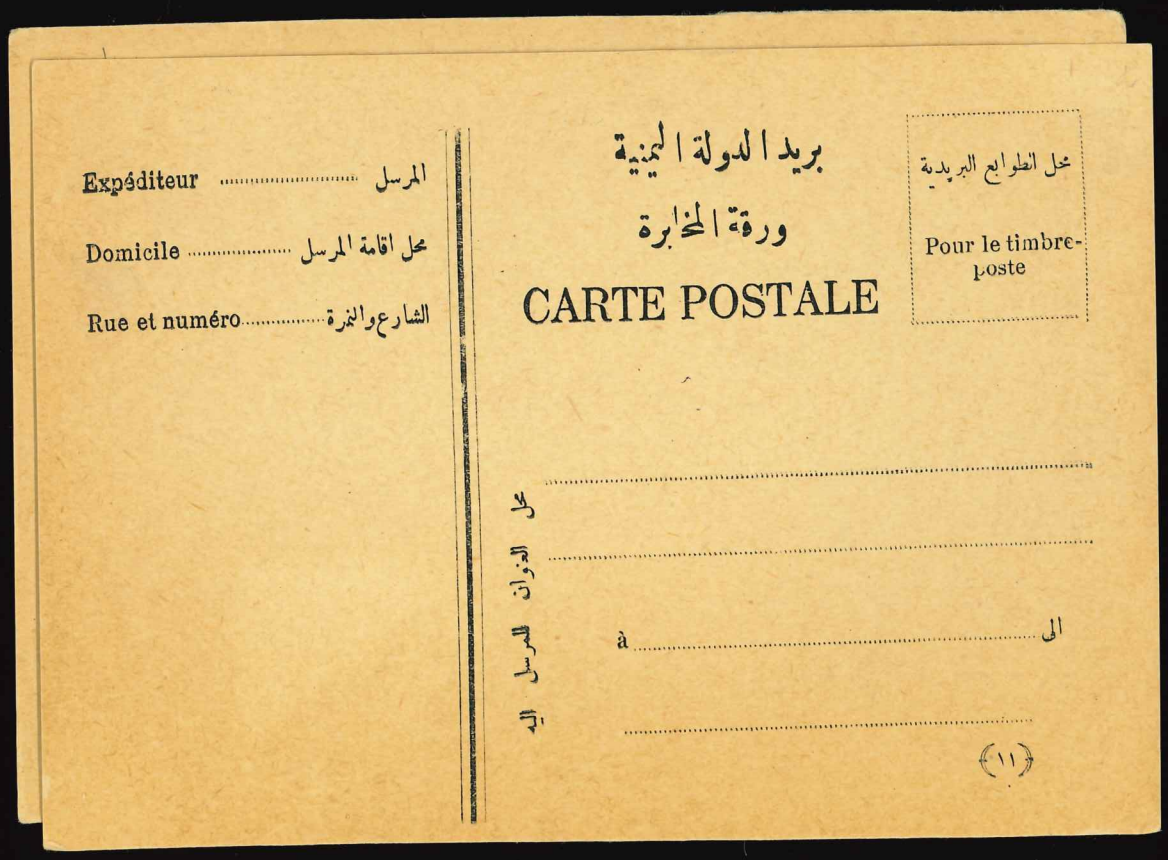

Expéditeur ..... المرسل

Domicile ..... محل اقامة المرسل

Rue et numéro ..... الشارع والنمرة

بريد الدولة اليمنية

ورقة المخابرة

CARTE POSTALE

محل الطوابع البريدية

Pour le timbre-poste

محل العنوان للمرسل اليه

.....

.....

à ..... الى

.....

(١١)

CARTE POSTALE
UNION POSTALE UNIVERSELLE

SALIF
RRR

Yemen

17/10/14
Salif.

Dear Kitty
Best wishes from
your father on your
Birthday trusting you are
have good health. I am
quite well with Love

Miss Ford
Daligarth
Grange Lane
Gatacre
near Liverpool England

£ 600

12 THE CITADEL AT CAIRO

The Cairo Postcard Trust - Cairo

شرق سیاحت شرکتی

تپه باشی قبرستان سوقاق نومرو ۱۵۵
بك اوغلی ـ استانبول
تلفون : بك اوغلی ۸۷۵

لوندره‌ده طوماس قوق و مخدومی سیاحت آجنته‌سنك ۲۵ مارت ۱۹۲۷ جمعه کونی « لاپلاند » واپوریله لیمانمزه کله‌جك اولان سیاحلرك استانبولی کزمه پروغرامی

ایکنجی بحرسفید سیاحت دوره‌سی ۱۹۲۷

صباح ساعت ۹ ده واپوردن چیقیلوب بو وسیله ایله رئیس جمهوریمز غازی مصطفی کمال پاشانك هیکلی حقنده ایضاحت ویریلمیلیدر

صباح زیارتی

آیا صوفیه
آت میدانی
قیصر ویلهلم چشمه‌سی
تئودوس آبده‌سی
ییلانلی ستون
قونسطانطین آبده‌سی
سلطان احمد جامعی
یره باتان سرایی
سلیمانیه جامعی
اوقاف موزه‌سی
قمریه جامع
غلطه قله‌سی

اوکله یمکی ایچون ساعت ۱ ده اوتله عودت
ساعت ۲,۳۰ ده اوتلدن چیقیله‌رق مواقع آتیه زیارت ایدیله‌جکدر

آثار عتیقه موزه‌سی
چینیلی کوشك
یکیچری و سلاح موزه‌سی
طوپقپو سرایی
حزینه (آچق اولرسه)
چارشی

ساعت تام ٦ ده سیرسفائن ریختیمدن واپوره عودت ایدیله‌جکدر.

1000

INDIA POSTAGE
TWO ANNAS
2½ SIX PIES
6 OCT.
10 30 A.M.
BUSHIRE

INDIA POSTAGE & REVENUE
HALF ½A ANNA
No 257
INDIA POSTAGE & REVENUE
ONE 1A ANNA
No 257

Hajee Mohomed Ebrahim

Bushire

BOMBAY
28 AUG
73

(2) ₹150

Ispahany

BOMBAY
JU 25
7
INDIA PAID

Bushire

BOMBAY
AP 20
63
INDIA PAID

Haje Mohamed Ibrahim

BOMBAY
20 JU
71

INDIA POSTAGE
MOHAMMADABAD
FEB 80

INDIA POSTAGE
BOMBAY
JUN 13
63

75=

EAST INDIA POSTAGE
HALF ANNA
BOMBAY
15 FEB
REGISTERED
B. Abbas
N 203 W 15/16
4. Feb 1875

INDIA POSTAGE
BOMBAY
To Haji Syed Ahmed &
Haji Syed abool Kasem &
Haji Syed ali akbar Yazdee
Yezd
via
B. abbas

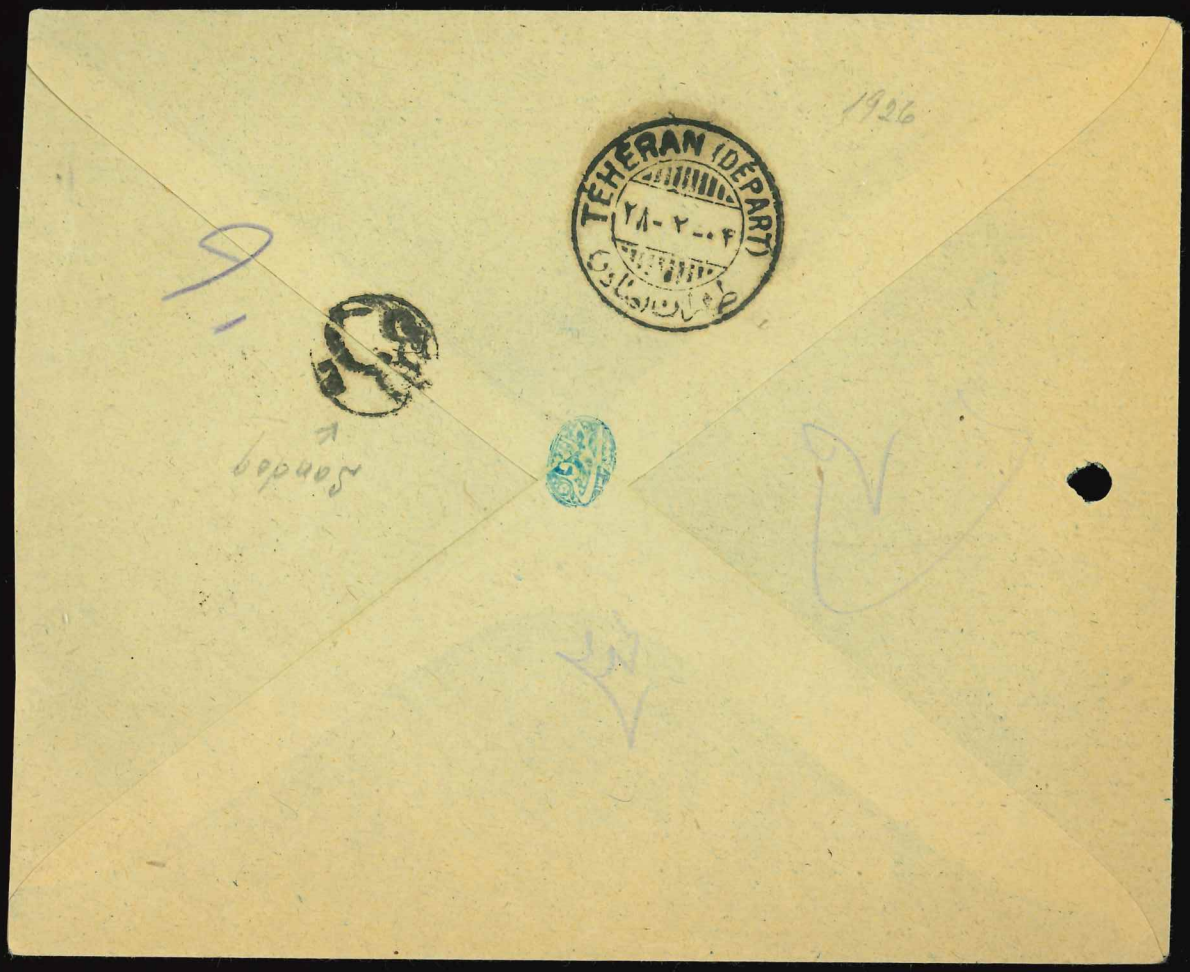
TEHERAN (DEPART)
۲۸-۲-۰۴

SCHIRAZ
شیراز

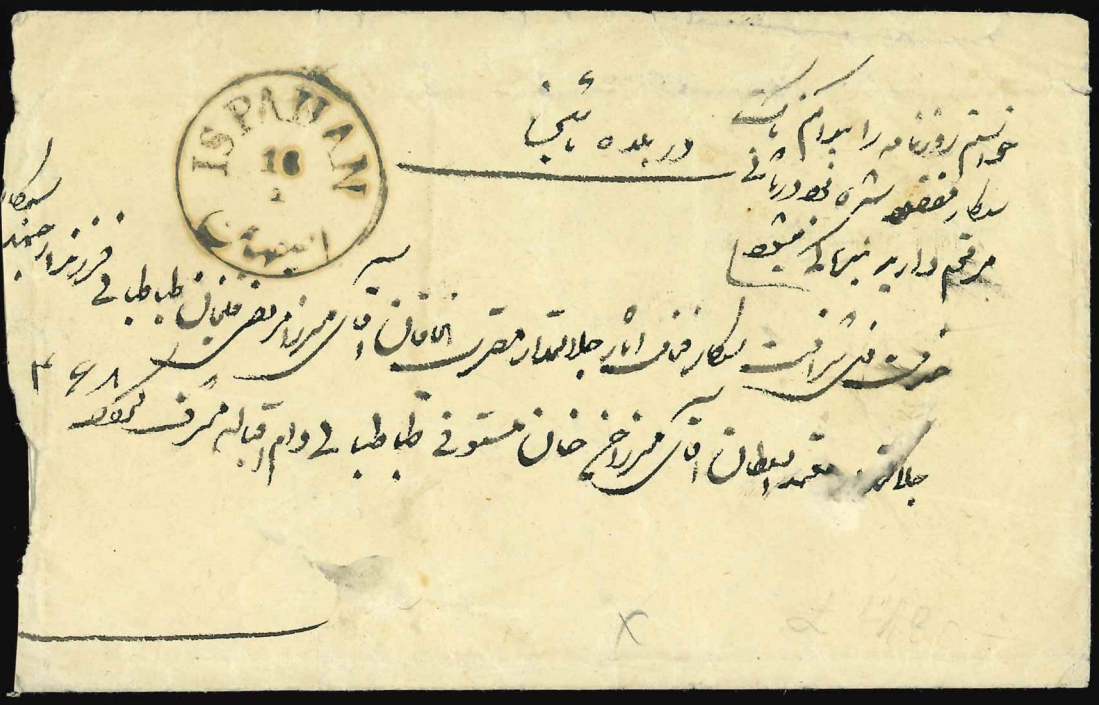

در بلده طیبه

ISPAHAN 16 اصفهان

سیم

خدمت فخامت سرکار خانم ادام جلالتها مقربة الخاقان آقای میرزا مرتضی قلی خان طباطبائی فرزند ارجمند سرکار

جلالتمآب معتمد السلطان آقای میرزا حسن خان مستوفی طباطبائی دام اقباله شرف گردد

اصفهان

ISFAHAN No 2 10 III 18 اصفهان

۱۳۲۶/۱/۱۰ از نجف

زیارت

بلاء ثانیه تالی

DEPART 18 III 13

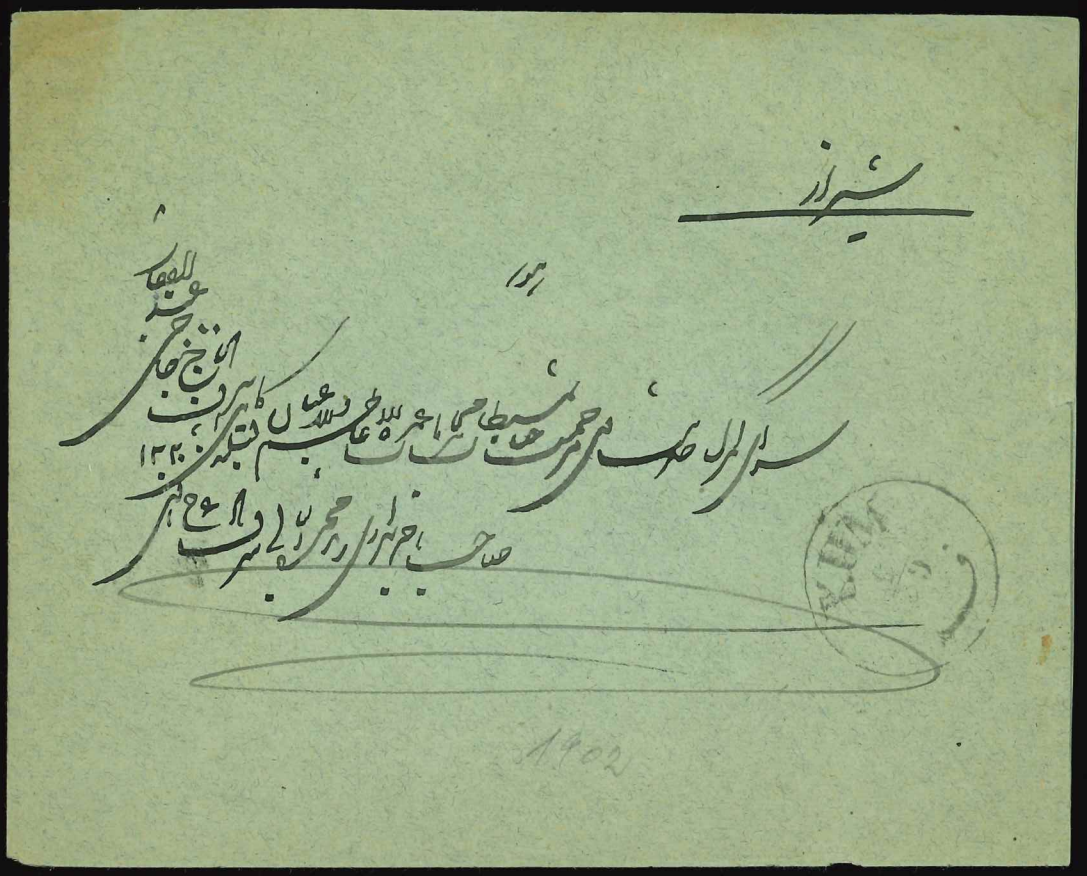

شیراز

1902

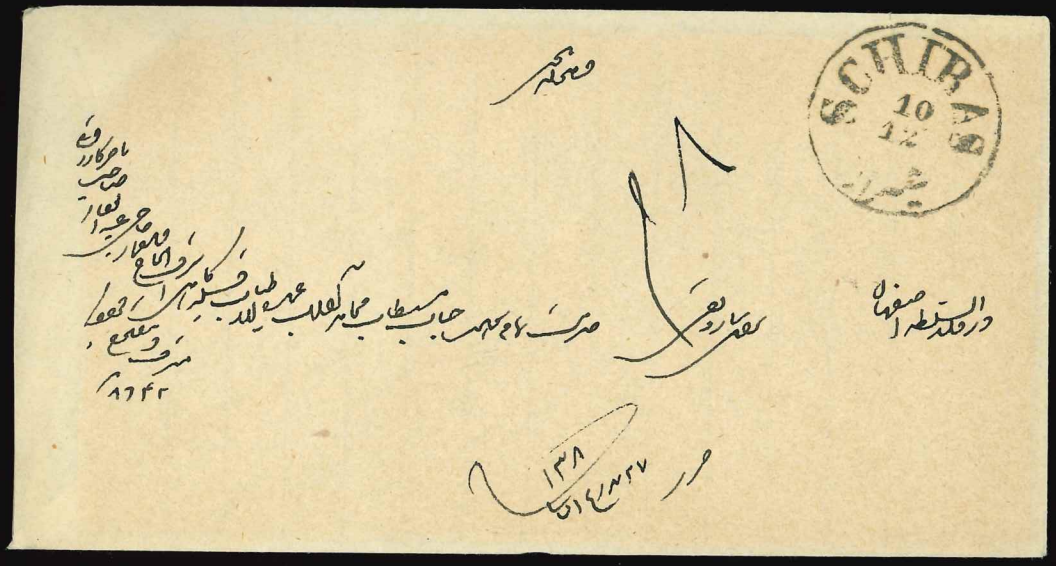

SCHIRAZ
10
12

در قلعه اصفهان

1902

009933

TARJETA POSTAL

PARA

PORTUGAL Y GIBRALTAR

ESPAÑA

OUVERT
902
PAR L'AUTORITÉ MILITAIRE

ESPAÑA
5 CENT. 5

Mr. H. J. Lehinesen
Klokagerveg N. 2
Hjorring
(Danemark)

En este lado se escribe solamente la dirección.

La otra tarjeta e

Dinamarca.

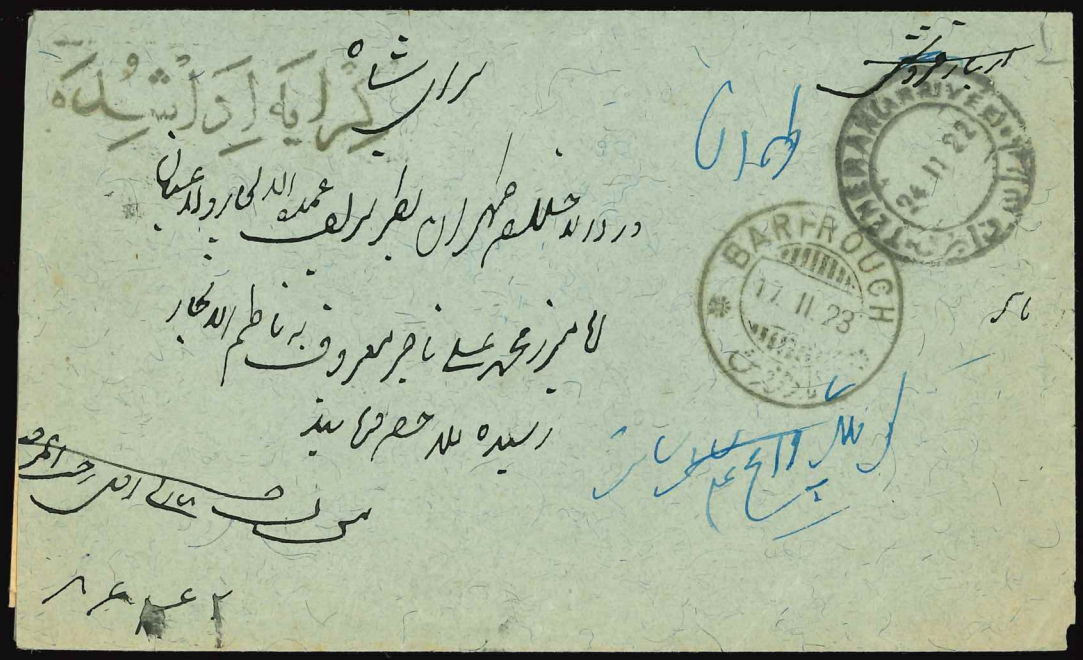

ΕΛΛ · ΓΡΑΜΜ
ΕΛΛ · ΓΡΑΜΜ
Sign.
D. e M. Vassyuto.
Trieste

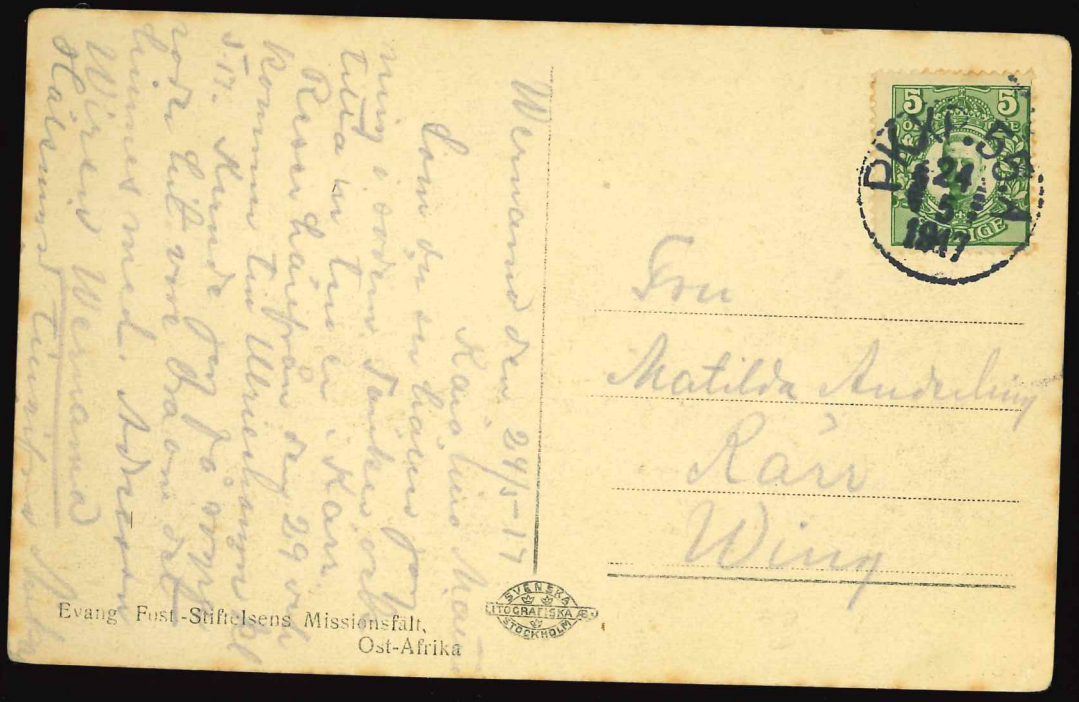
Evang. Fost-Stiftelsens Missionsfält,
Ost-Afrika
Fru
Matilda Andersson
Rörr
Wing

در طهران
۱۲ شهر ربیع الثانی ۱۳۰۱
یکزار
دینار
POSTES PERSANES
1/2

POSTES PERSANES
BOUCHIR (DEPT)
22 XII 17

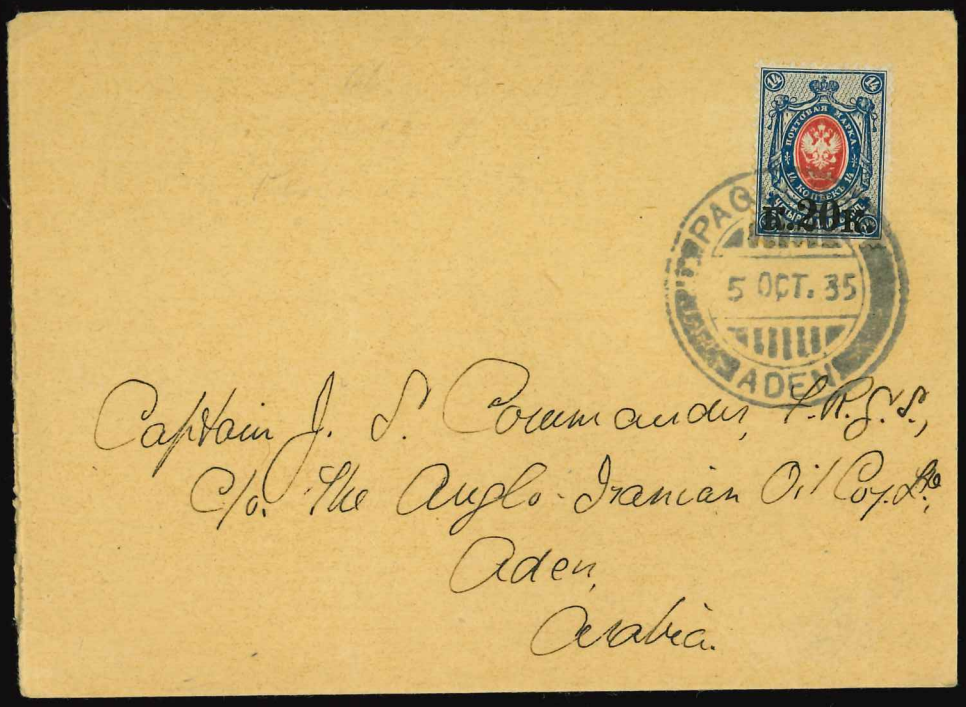

Captain J. S. Commander, R.N.S.S.,
c/o. The Anglo-Iranian Oil Coy. Ltd.
Aden,
Arabia.

COLABA
DELY
8 MY
96
BOMBAY
UNION POSTALE UNIVERSELLE
MATHERAN
8 MY
96
ورقهٔ پستی ایران
CARTE POSTALE DE PERSE
BOMBAY
8 MY
96
A J. W. Moses Esquire
Wodehouse Road
Colaba
Granville Hotel
Matheran
Bombay
Ce côté est exclusivement réservé à l'adresse.
در این صفحه عنوان نوشته شود

I received your stamps without returning any because I haven't the slightest knowledge of the value of various stps, neither have I the time to sort and arrange specimens suitable for exchange purposes. I find it very satisfactory to treat direct with Ltp dealers. Saves both time and labour. If you've got any vacancies in your collection in any of the last three or 4 Persian issues I'll fill them for you willingly and you can send me what you like in exchange

Millo. Zar.

UNION POSTALE UNIVERSELLE

ورقهٔ پست ایران اُجرت جواب اداشده

CARTE POSTALE DE PERSE

RÉPONSE

A .....

.....

.....

.....

Ce côté est exclusivement réservé à l'adresse.

درین صفحه عنوان نوشته نشود

CONSULAT DU ROYAUME
DES
SERBES, CROATES & SLOVÈNES
CONSTANTINOPLE
R
A N° 963
Beyoglu
Cafer Omer Hacic,
Kalender Köskte mekteb
muallimi
Yeni Köy
(Istanbul)
TÜRK POSTALARI
TÜRK POSTALARI

Frau Kapitän
F. Michelsen
Hamburg-Rein-Flottbeck.
Jenischstr. 4.
Alemania.
SANTA ISABEL
10 JUN 38
FERNANDO POO
TERRITORIOS ESPAÑOLES
CORREOS
50 DEL GOLFO DE GUINEA C
CENSURA MILITAR
SANTA ISABEL

Rem. W. Frauendorff.
Apartado 73.
S. Isabel

TRINIDAD
1d
SIX PENCE
Dr William L. Claver
Stonehouse
Gloucestershire
England

Nota n.º 598
IMPÉRIO COLONIAL PORTUGUÊS
TIMOR
8 AVOS
4 AVOS
12 AVOS
CORREIOS
MOÇAMBIQUE
M. le Redacteur des Postes
Åke Eliasson
STORUMAN
Suède
Recommandé

IMPÉRIO COLONIAL PORTUGUÊS
INFANTE D. HENRIQUE
CORREIOS
1,75 CABO VERDE E.
MOUSINHO DE ALBUQUERQUE
50 CABO VERDE C.
VASCO DA GAMA
15 CABO VERDE C.
FOMENTO
1 CABO VERDE E.
20 CABO VERDE
PORTUGAL-CORREIO
C. 4
Modêlo n.º 6
R
COLÓNIA DE CABO VERDE
PRAIA
N.º 14243
STORUMAN
21.10.
46
B
282
PRAIA
CABO VERDE
Postassistent
Åke Eliasson, Storuman
Sweden - Suède
Rec.

IMPÉRIO COLONIAL PORTUGUÊS
CORREIOS
TIMOR
STORUMAN
9. 1.
47
B.

INDIA POSTAGE REVENUE
ONE ANNA
JUN 25
E. B. Holton Esq
5, Queen's Gardens
Poona
India

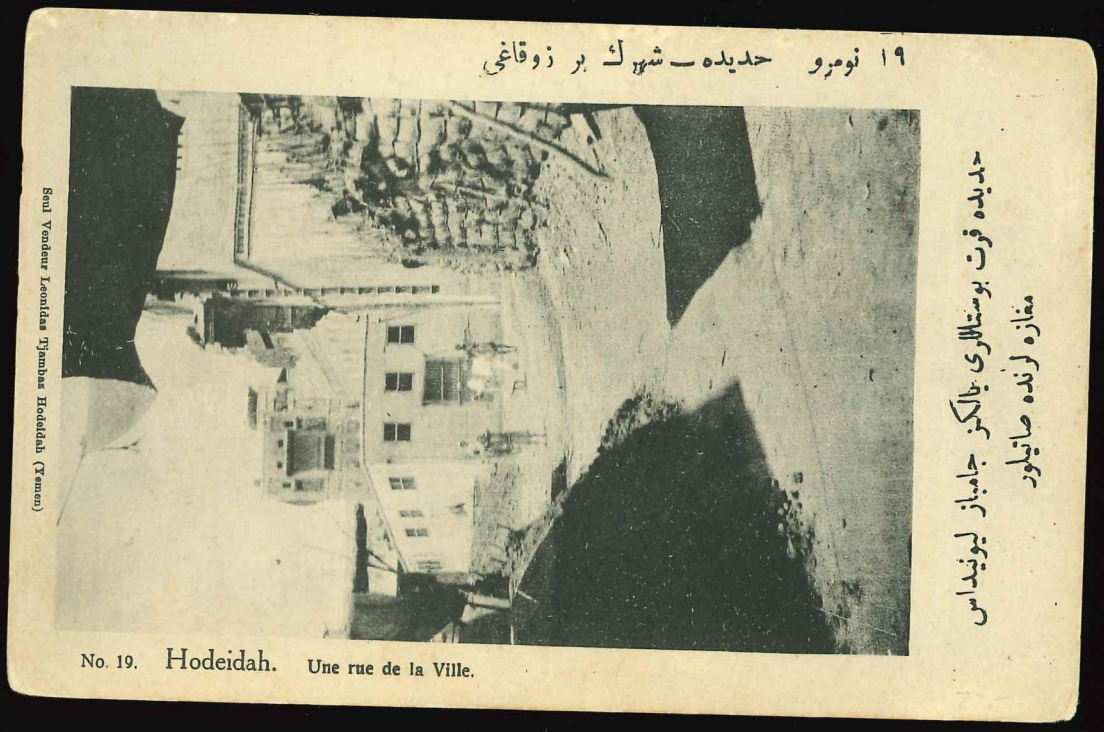
١٩ نومرو حديده ـ شهرك بر زوقاغي
حديده قرت بوستالاری جالكز جامباز ليونيداس
مغازه لرنده صاتيلور
Seul Vendeur Leonidas Tjambas Hodeidah (Yemen)
No. 19. Hodeidah. Une rue de la Ville.

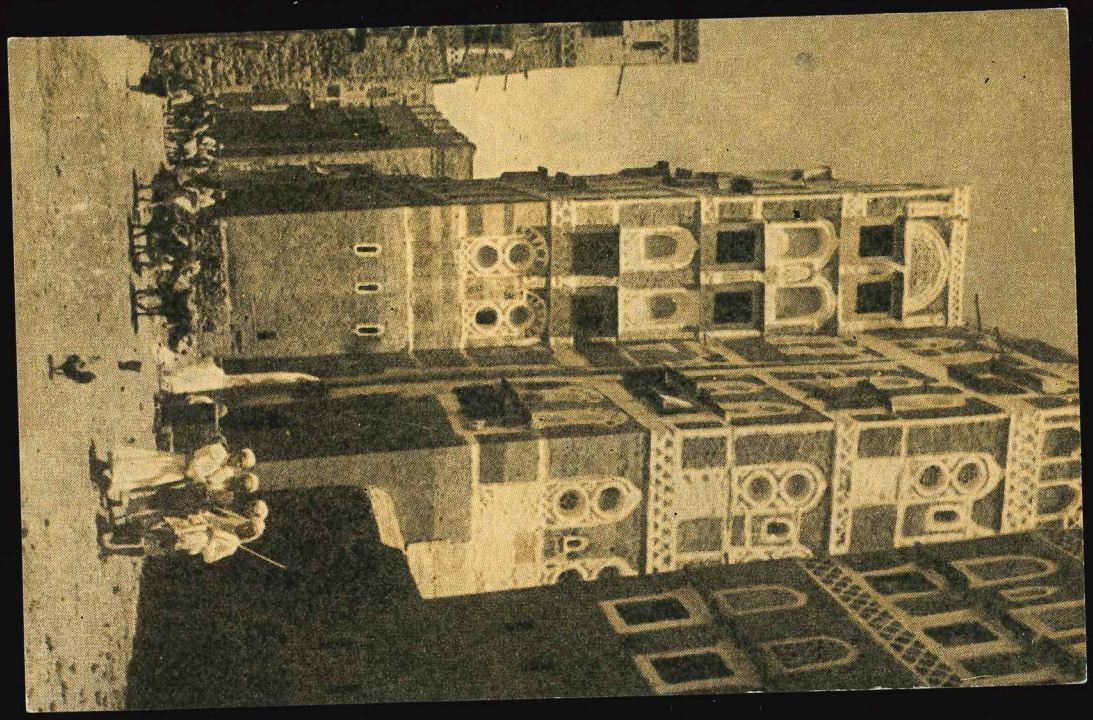

Expéditeur ..... المرسل

Domicile ..... محل اقامة المرسل

Rue et numéro ..... الشارع والنمرة

الدولة اليمنية

ورقة المخابرة

CARTE PO

YEMEN 1 BOGCHAH 1

YEMEN 3 BOGACHES 3

محل العنوان للمرسل اليه

Monsieur

A. Schoeller

140, route de Saint-Leu

à Dt Seine et Oise الى

France

(١١)

E185 (3)

Expéditeur ..... المرسل

Domicile ..... محل اقامة المرسل

Rue et numéro ..... الشارع والنمرة

بريد الدولة اليمنية

ورقة المخابرة

CARTE POSTALE

محل الطوابع البريدية

Pour le timbre-poste

محل العنوان للمرسل اليه

à ..... الى

(١١)

Yemen 640