

203-1



203-2

203-5



203-6



203-7



Monsieur
A. Guillery

Bar-le-Duc

203-8



Monsieur Hermann
Colmar

(Alsace)

203-9



203-10



203-11

203-12



203-13

203-14



203-15

203-16



203-17

203-18

Chargee

Recommandirt.
N° 519

94



Monsieur Emile Lignon
Rue Du Dome

En Ville



203-19

203-20



203-21

Einladung (2.50 fr.) zwei Stunden & fünfzig Jahre alt

STRASSBURG
BAHNHOF
19 071 * 5

POSTES
STRASSBURG
BAHN
CENTRES
19 071

14^{te} 9/11

an
die Herrschaften
9/10 9/11

of 20/10/11
11/11/11

POSTES
STRASSBURG
BAHNHOF
19 071 * 5-84
5
TIMES

Paderborn Westfalen

frei!

203-22

auf hundert drei & dreissig Thaler
zehn Groschen

Valur: Deux Mille franc.

19^{de} sep

Recommandé
CHARTS

Recommandé

Strassburg
8/27/83

Eug. Oesinger

90, boulevard Haussmann

Paris

STRASSBURG
G. OESINGER
1873

CH. & E. OESINGER
STRASSBOURG

STRASSBURG
LE 20
1873

ALLEMANT
10
1873

Strassburg
8/27/83

Strassburg
8/27/83

835

2/11/83

203-23



203-24

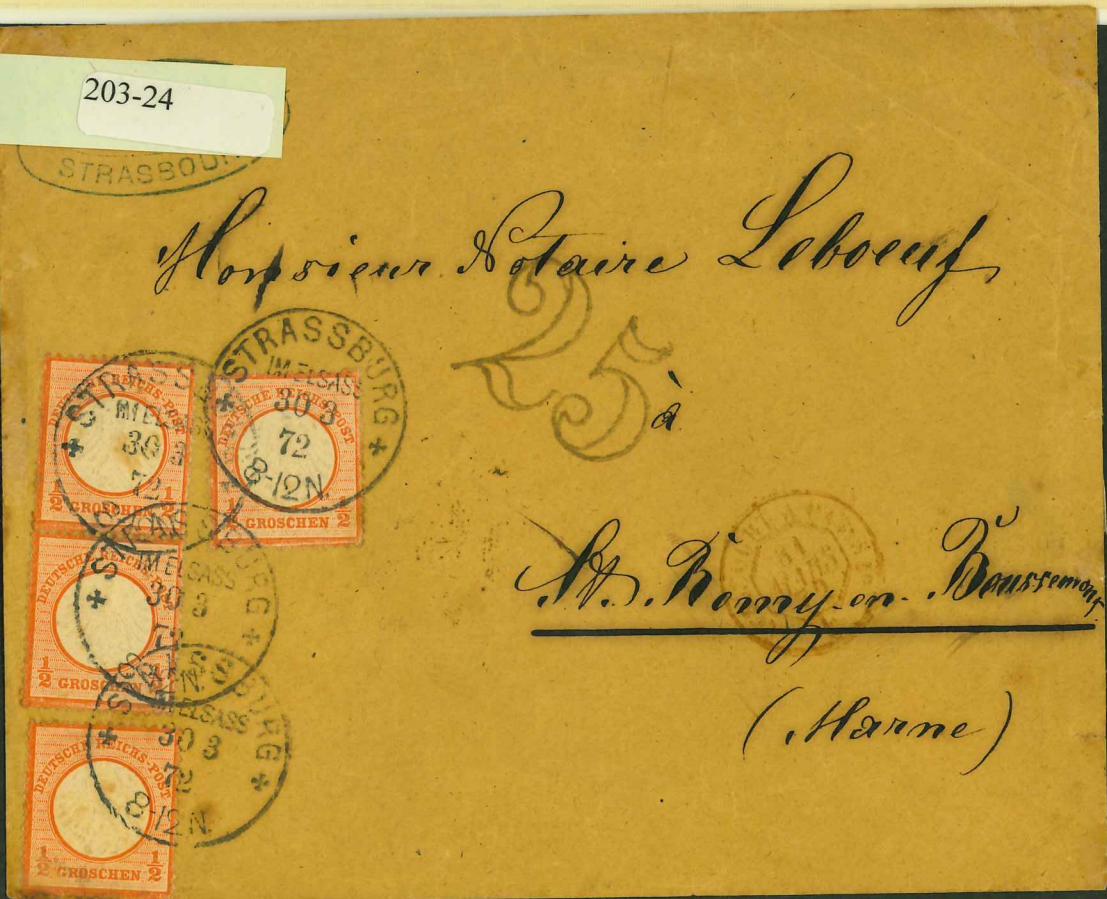

Absender: C. H. GÖHRNS
Director der Messageries Nationales
ED. OTTMANN'S NACHFOLGER

10. x 30. g. STRASSBURG 1/2 E.

342. aus
f. Strassburg i. G., Whl

Andei ein *anvers* Zeichen: *a Dreue* Gewicht:

Werth:

Nachnahme:

Franco

An cobornicus

Javier Leblen
Belfort

STRASSBURG IM ELSASS
BAHNHOF
16:12 72 * 8-188



203-27



203-28



15000

203-29





 Given
 Alfred Koenigling Sohn
 Stappungarban 12
 Lutzal.
 (Dusseldorf)



203-30



 Maurice Hermann
 du Mourina
 de Gardel
 Figue & Blaise
 par Neuchatel
 Suisse





203-31



203-32

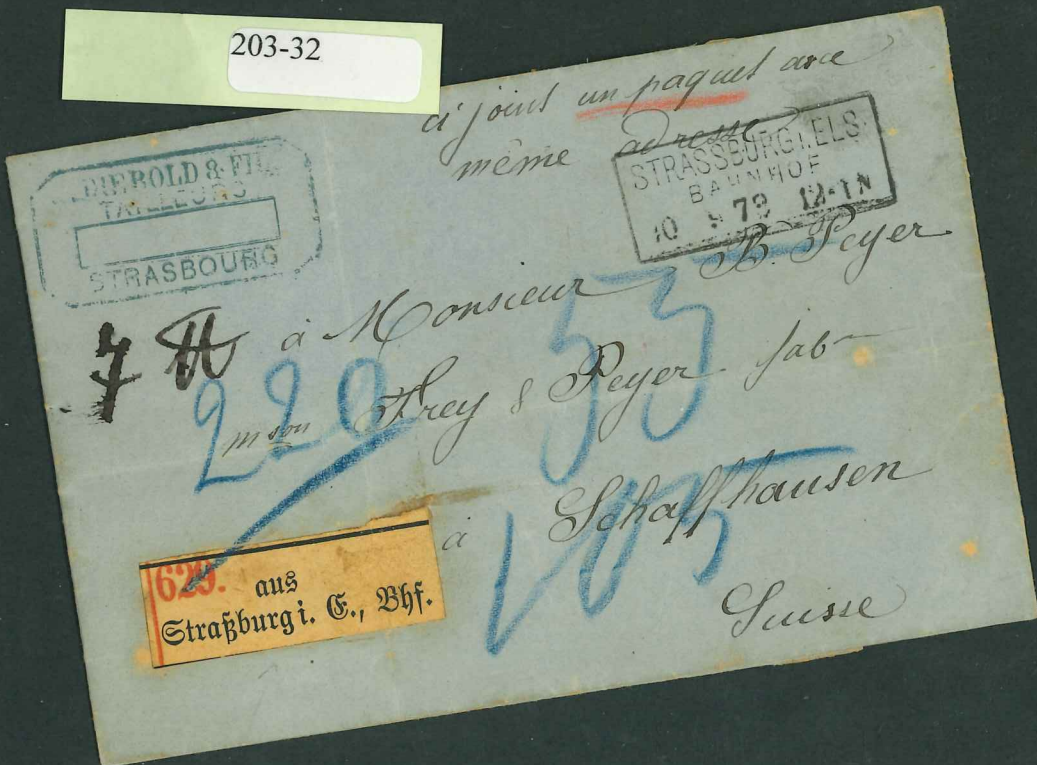

203-33



Norddeutsches Postgebiet.
Correspondenz-Karte.

Zum Aufkleben
der
Freimarkte.

1871
Strassburg
Hohenheim

An

Herrn Philipp Levi
Günst. Coll. Münz. der Societät. Paris



Bestimmungsort: Frankfurt a. M.

Wohnung des Empfängers, wenn sie
mit Sicherheit angegeben werden kann.

Zur gefälligen Beachtung beim Gebrauch der Correspondenz-Karte.

- 1) Formulare, welche mit der Freimarkte bereits beklebt sind, können bei allen Postaufgabestellen, Briefträgern und Landbriefträgern bezogen werden; für das Formular selbst wird nichts berechnet.
- 2) Der obige Verdruck für die Adresse ist deutlich und vollständig auszufüllen.
- 3) Die Rückseite des Formulars kann in ihrer ganzen Ausdehnung zu brieflichen Mittheilungen jeder Art benutzt werden, welche, sowie die Adresse, mit Tinte, Bleistift oder farbigem Stifte geschrieben sein können.
- 4) Die Entnahme von Postvorschuß ist bei Correspondenz-Karten nicht zulässig; dagegen ist das Verfahren der Recommandation, sowie der Expressbestellung gestattet.
- 5) Die Correspondenz-Karte kann zu schriftlichen Mittheilungen sowohl innerhalb des Norddeutschen Postgebiets, als auch für den Verkehr nach den Süddeutschen Staaten, nach Oesterreich und Luxemburg benutzt werden.
- 6) Der Absender ist nicht verpflichtet, sich namhaft zu machen.

203-34



Monsieur Brats
Agent général de la France
des Serruriers
Strasbourg.

203-35



203-36



203-37



203-38



203-39



203-40

