Sig
Paulino Bonett
H. L. F.
Caffeeers Mess
Fort. Maunel
Malta

MONUMENT DE LYSICRATE
L'ACROPOLE
SOUVENIR D'ATHÈNES
Pallis & Cotzias, Athènes. Déposé Nr.903
HERMÉS DE PRAXITÈLE — ΕΡΜΗΣ

LE PIRÉE & ATHÈNES
RECOMMANDÉE
Dollfus-Mieg & Cie
Société anonyme
R GRÈCE ATHÈNES 169
632
ALSACE
MULHOUSE

Nr. 87
Griechenland
TÜRKEI
GRIECHENLAND
MITTELLÄNDISCHES MEER
ÄGÄISCHES MEER

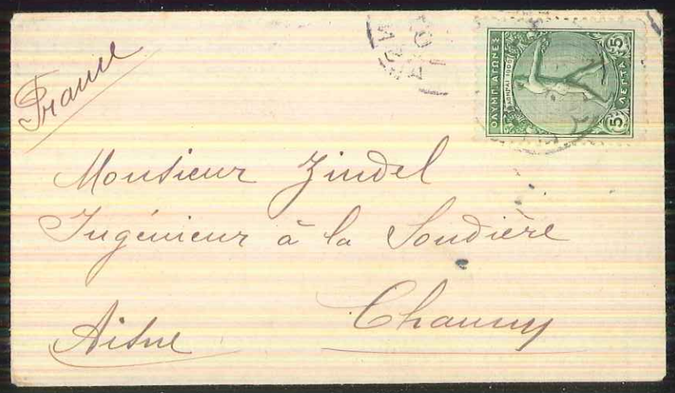
France
Monsieur Zindel
Ingénieur à la Soudière
Aisne
Chauny

Imprimé
ΕΛΛΑΣ — GRÈCE
ΕΠΙΣΤΟΛΙΚΟΝ ΔΕΛΤΑΡΙΟΝ
ΠΑΓΚΟΣΜΙΟΣ ΤΑΧΥΔΡΟΜΙΚΟΣ ΣΥΝΔΕΣΜΟΣ
CARTE POSTALE
Union universelle des Postes
Mademoiselle M. Hugonie
9 Rue du Nil
Paris
France

MALTA
D
DF 15
97

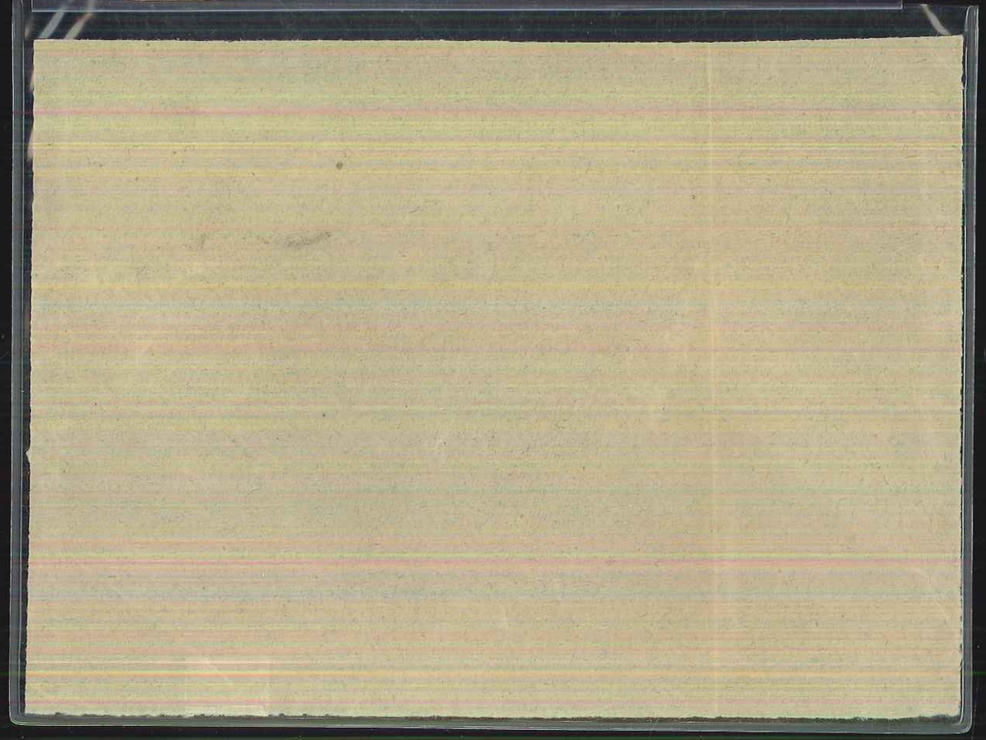

CHAUNY
AISNE

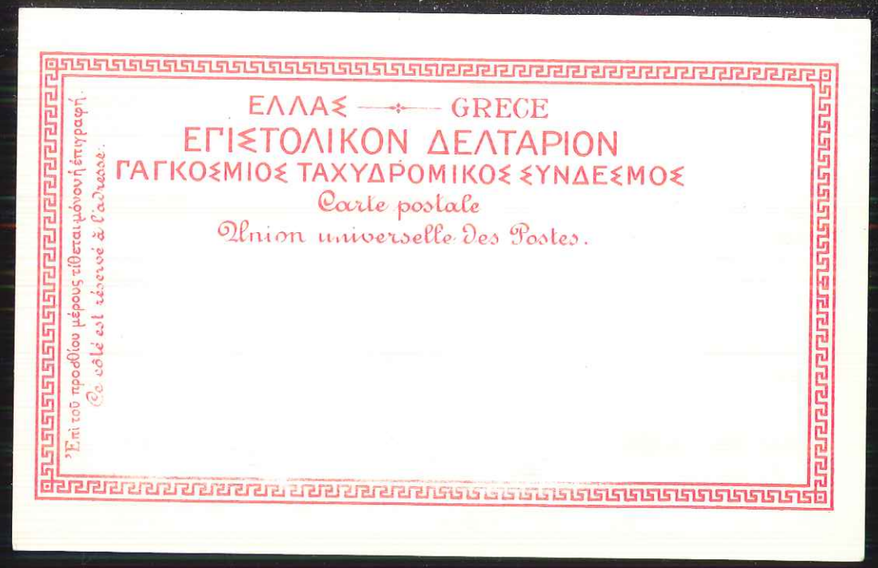
ΕΛΛΑΣ — GRECE
ΕΓΙΣΤΟΛΙΚΟΝ ΔΕΛΤΑΡΙΟΝ
ΓΑΓΚΟΣΜΙΟΣ ΤΑΧΥΔΡΟΜΙΚΟΣ ΣΥΝΔΕΣΜΟΣ
Carte postale
Union universelle des Postes.
Ἐπὶ τοῦ προσθίου μέρους τίθεται μόνον ἡ ἐπιγραφή.
Ce côté est réservé à l'adresse.

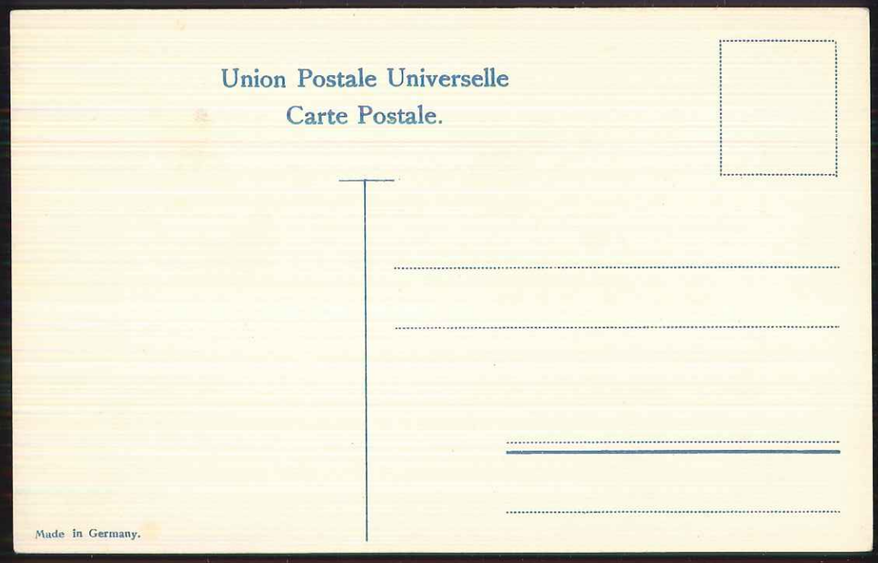
Union Postale Universelle
Carte Postale.
Made in Germany.

Vue générale du Monastère d'Aghios Stefanos
Thessalie
8/21/12/06.
Gn. Bersis.
6/6

ΟΛΥΜΡ. ΑΓΩΝΕΣ
25 ΛΕΠΤΑ ΑΘΗΝΑΙ 1906 ΛΕΠΤΑ 25
Monsieur
Eugène Toupet
(fils)
à Ensival
près Verviers.
Belgique

ΕΛΛΑΣ — GRECE
ΕΠΙΣΤΟΛΙΚΟΝ ΔΕΛΤΑΡΙΟ
ΠΑΓΚΟΣΜΙΟΣ ΤΑΧΥΔΡΟΜΙΚΟΣ ΣΥΝΔ
Carte postale
Union universelle des Postes.
Alfred Merlin Esqre
Boîte 179 Hotel des Postes
Paris
3924

ΕΛΛΑΣ — GRÈCE
ΕΠΙΣΤΟΛΙΚΟΝ ΔΕΛΤΑΡΙΟΝ
ΠΑΓΚΟΣΜΙΟΣ ΤΑΧΥΔΡΟΜΙΚΟΣ ΣΥΝΔΕΣΜΟΣ
CARTE POSTALE
Union universelle des Postes
Madame C. Stékoulis
Legation des Pays Bas
Constantinople
Turquie

ΟΛΥΜΡ. ΑΓΩΝΕΣ
50 ΛΕΠΤΑ ΑΘΗΝΑΙ 1906 ΛΕΠΤΑ 50
R GRÈCE
CORFU 722
Monsieur J. Hetzel
Libraire-Editeur
18 rue Jacob VI Arr^t
recommandé
Paris

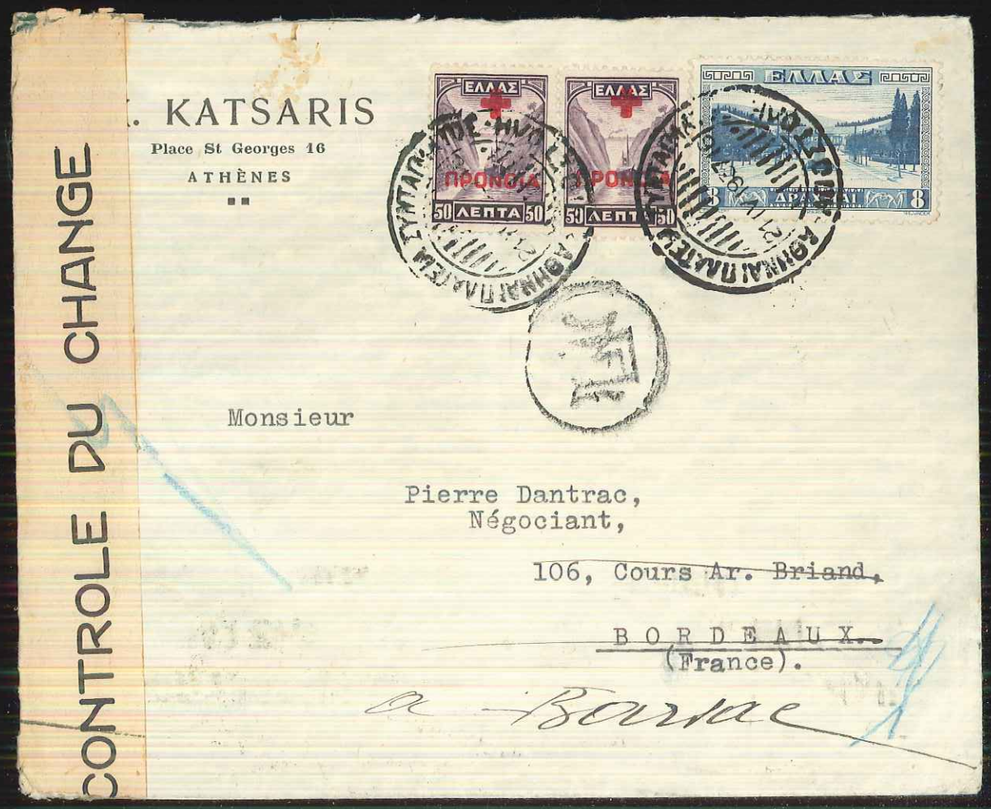
CONTROLE DU CHANGE
. KATSARIS
Place St Georges 16
ATHÈNES
ΕΛΛΑΣ
ΠΡΟΝΟΙΑ
50 ΛΕΠΤΑ 50
ΕΛΛΑΣ
ΠΡΟΝΟΙΑ
50 ΛΕΠΤΑ 50
ΕΛΛΑΣ
8 ΔΡΑΧΜΑΙ 8
Monsieur
Pierre Dantrac,
Négociant,
106, Cours Ar. Briand,
BORDEAUX.
(France).
à Barsac

ΕΛΕΓΧΟΣ ΣΥΝΑΛΛΑΓΜΑΤΟΣ

ΧΩΡΙΣ ΑΙΣΙΟΔΟΞΙΑΝ
ΜΕΤΑΛΛ ΕΡΓΑ ΔΕΝ
ΓΙΝΟΝΤΑΙ ΜΕΤΑΞΑΣ

BORDEAUX
24 X
25 IV
1937
GIRONDE
ΚΕΝΤΡΙΚΟΝ

PARTICIPEZ A LA
SEMAINE DE BONTE
(GIRONDE & BORDX)

ΧΩΡΙΣ ΑΙΣΙΟΔΟΞΙΑΝ
ΜΕΤΑΛΛ ΕΡΓΑ ΔΕΝ
ΓΙΝΟΝΤΑΙ

BARSAC
7 II 21 4
1937
GIRONDE

Gorfou. La citadelle. (Côté Sud.)

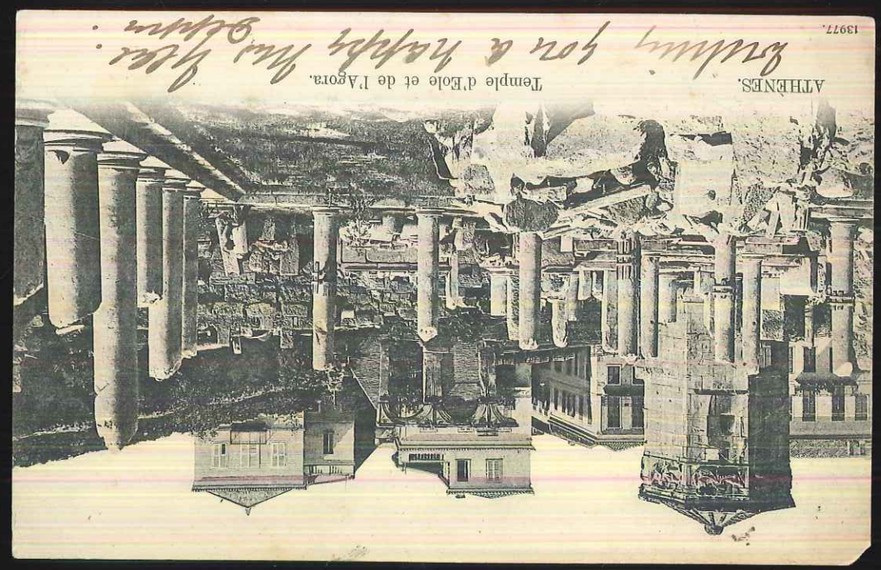

ATHÈNES. Temple d'Eole et de l'Agora. 13977.

Building for a hotel has begun.

ENSIVAT
11
JANV
11-12
17

ΕΛΛΑΣ
ΠΡΟΝΟΙΑ
50 ΛΕΠΤΑ 50
ΕΛΛΑΣ
ΠΡΟΝΟΙΑ
50 ΛΕΠΤΑ 50
ΕΛΛΑΣ
8 ΔΡΑΧΜΑΙ 8
COMPTOIR FRANCAIS DE CARBURE DE CALCIUM
13, Rue Lafayette, 13
2 Rue de la Beaune
ΠΡΟΣΤΑΣΙΑΣ ΕΘΝΙΚΟΥ ΝΟΜΙΣΜΑΤΟΣ
ΘΕΣ/ΝΙΚΗ
P A R I S

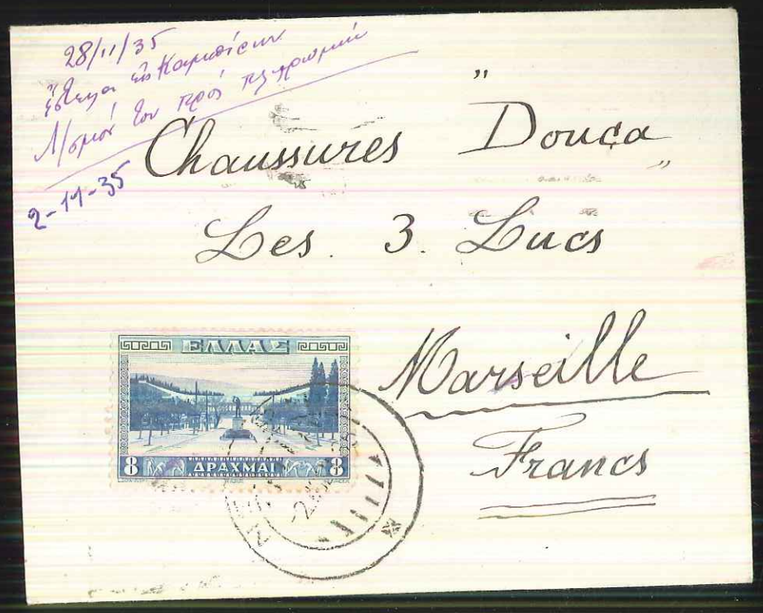
28/11/35
2-11-35
Chaussures "Douça"
Les 3 Lucs
ΕΛΛΑΣ
8 ΔΡΑΧΜΑΙ 8
Marseille
Francs

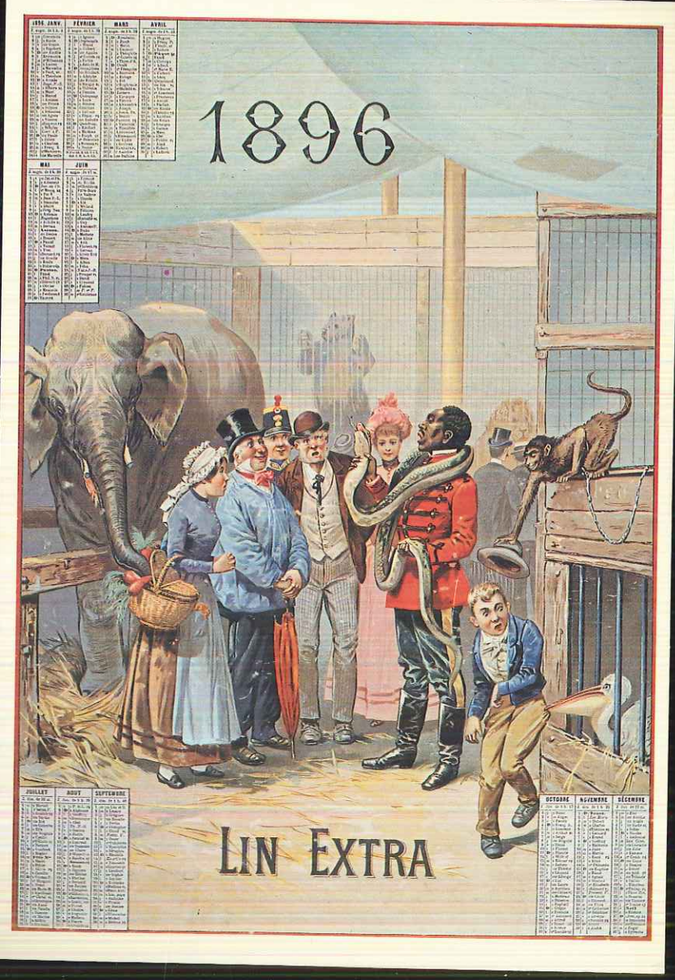
1896
LIN EXTRA

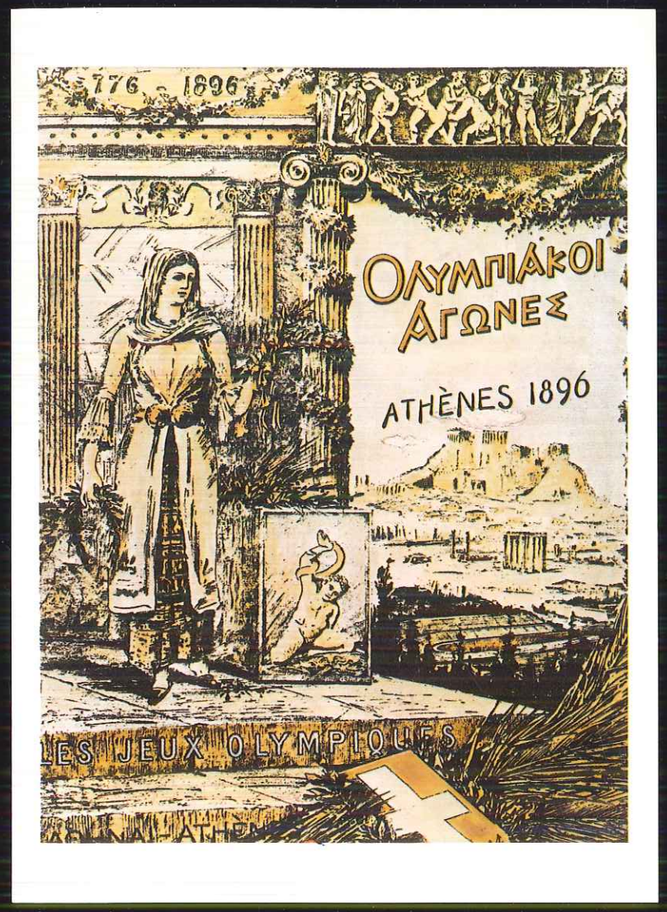
776 - 1896
ΟΛΥΜΠΙΑΚΟΙ ΑΓΩΝΕΣ
ATHÈNES 1896
LES JEUX OLYMPIQUES

PUBLISHED AND PRINTED IN HOLLAND © ANTIK PRINT AMSTERDAM P.O.B. 2216

PUBLISHED AND PRINTED IN HOLLAND © ANTIK PRINT AMSTERDAM P.O.B. 2216

Calendrier publicitaire, 1896
Impr. Champenois 44 × 31 cm
Bibl. Forney : E. 175 662

Société des Amis de la Bibliothèque Forney, Paris

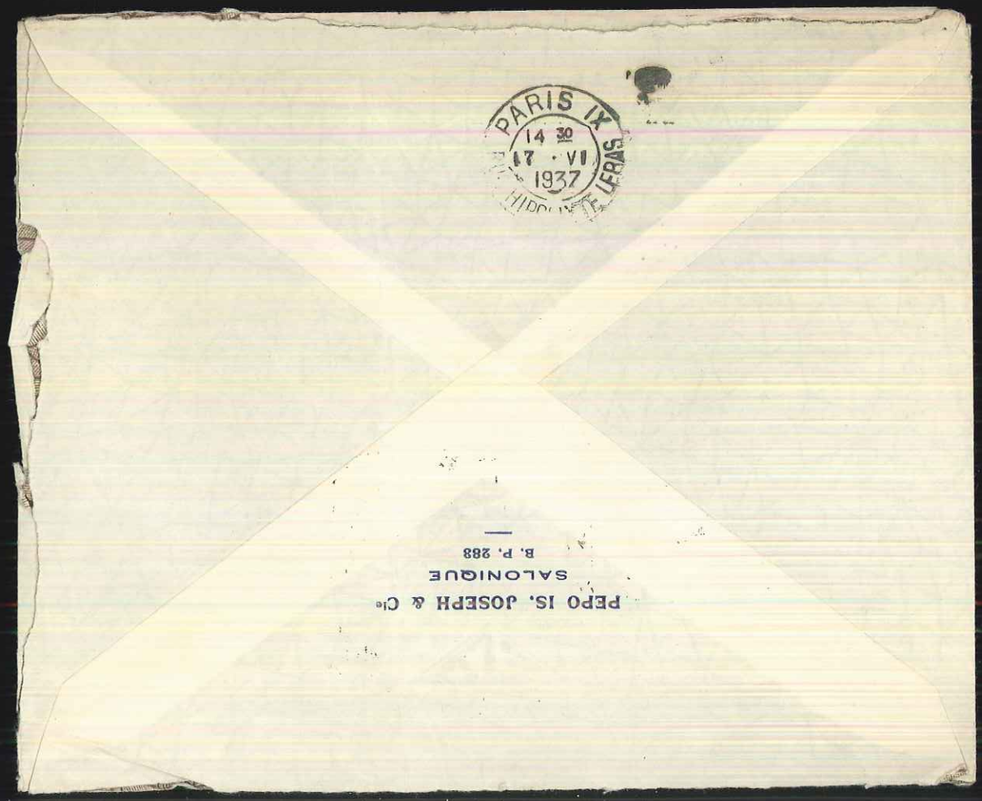

60

Roberto Brutto
PERITO FILATELICO DEL TRIBUNALE DI GENOVA

Via XX Settembre, 20-44
16121 Genova - Tel. (010) 540494

Genova 13 novembre 1975

GRECIA - 1906 - Prova in coppia non dent. del 2 lepta della serie "Decennale dei nuovi giochi olimpici" con stampa in rosso spostata.
L'esemplare sopra descritto, del quale una riproduzione fotografica é unita alla presente, é a mio parere originale.
L'ho firmato.