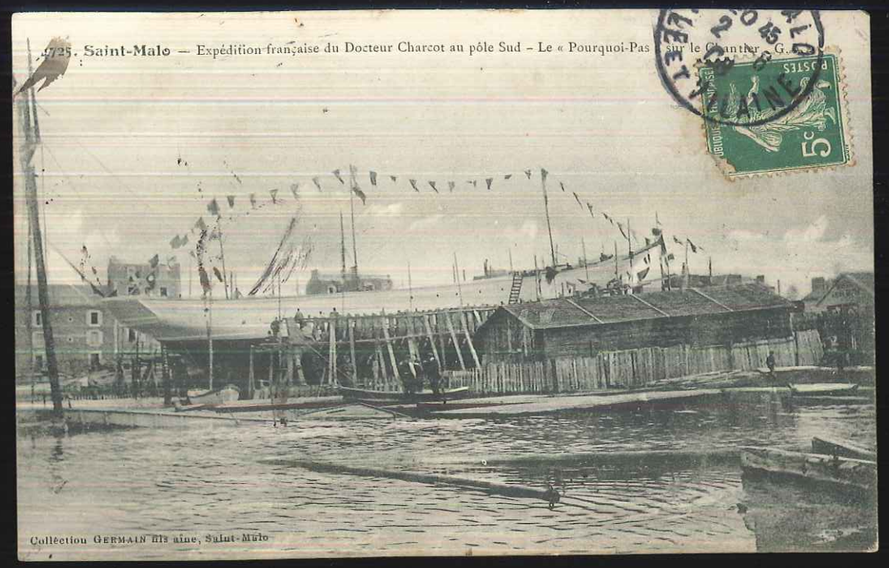
5725. Saint-Malo — Expédition française du Docteur Charcot au pôle Sud – Le « Pourquoi-Pas » sur le Chantier G...
Collection GERMAIN fils aîné, Saint-Malo

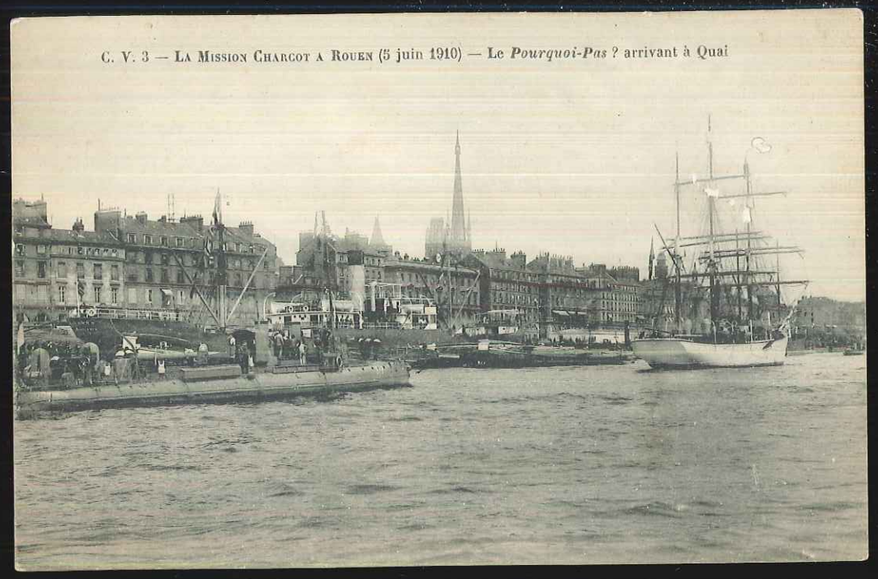
C. V. 3 — La Mission Charcot a Rouen (5 juin 1910) — Le *Pourquoi-Pas ?* arrivant à Quai

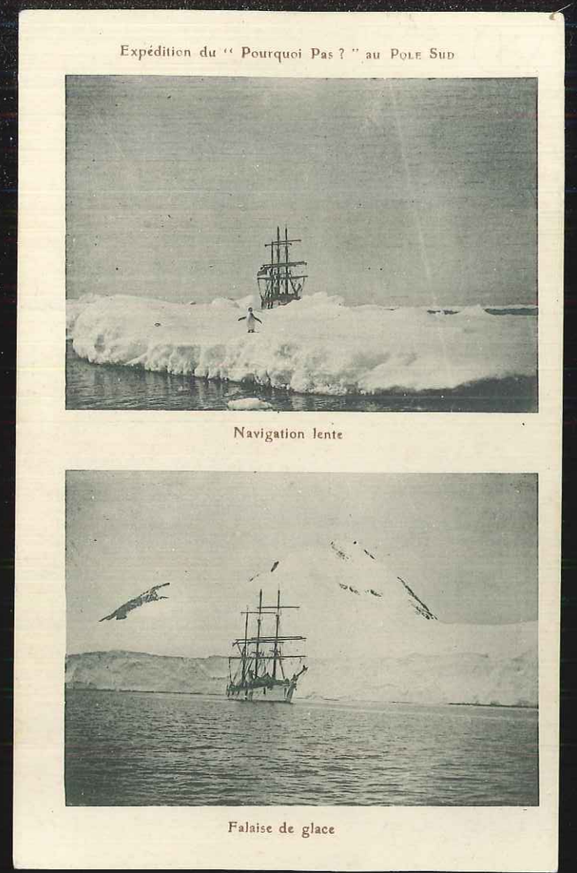
Expédition du " Pourquoi Pas ? " au Pole Sud
Navigation lente
Falaise de glace

EXPÉDITION CHARCOT AU POLE SUD. — "Le Pourquoi-Pas?" parti du Havre le 15 Août 1908

Collection P. B., Cherbourg
POURQUOI-PAS
ST MALO
Expédition Française au Pôle Sud. - Mission Charcot - L'Equipage du *Pourquoi-Pas*

C. V. - 372. - ROUEN. - Les Quais et le *Pourquoi Pas ?*

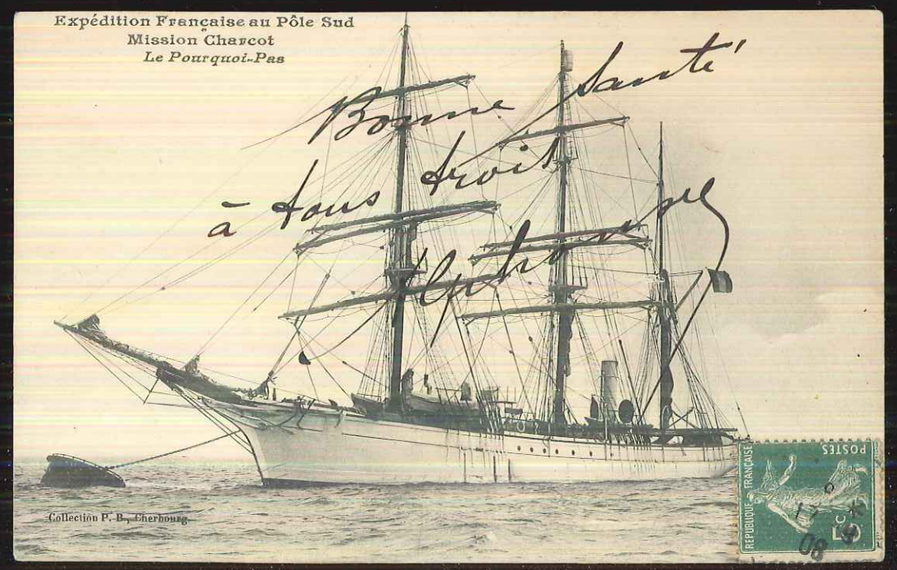
Expédition Française au Pôle Sud
Mission Charcot
Le Pourquoi-Pas
Bonne santé
à tous droits
Collection P. B., Cherbourg

Côte d'Emeraude
POURQUOI-PAS?
3862. - Saint-Malo-Saint Servan — Le « Pourquoi Pas ? » au bassin

UNION POSTALE UNIVERSELLE

CARTE POSTALE

Correspondance

St Malo le 2-6-08

Amitiés et bons souvenirs

A. Sorre

Adresse

Mme Vve Pagès

Mag. du Sup. au 22e Régt

Détaché 11e Bie

Versailles

S-et-O.

CARTE POSTALE

La Correspondance au recto n'est pas acceptée par tous les pays étrangers
Se renseigner à la poste)

Partie réservée à la correspondance

Adresse du destinataire

M

CARTE POSTALE

ADRESSE

CORRESPONDANCE

CARTE POSTALE

Tous les Pays étrangers n'acceptent pas la Correspondance au recto.
(Se renseigner à la Poste).

CORRESPONDANCE

pour souvenir
reconnaissance

ADRESSE

Monsieur et Madame
Lecapsée
Champ de tir de Wâne
Sous-Inférieurs

Librairie Bazier. — Le Havre

La Correspondance au recto n'est pas acceptée par tous les Pays Etrangers. (Se renseigner à la Poste.)

CORRESPONDANCE

Ne vous étonnez pas si je ne fais pas partie de cette expédition étant donné que j'en prépare une pour une date qui m'est encore inconnue!
Amitiés Lointaines
Alaste

ADRESSE

Mlle Lienne Etrault
Southbridge
Maas
États-Unis

BEAUMONT-HAGUE 1910 25 AOÛT

---

le retour de la Mission
du Dr CHARCOT
à Rouen 05.06.10

CARTE POSTALE

CORRESPONDANCE

Bonjour à tous
Le Docteur Me
Kerrien

ADRESSE

Mr Guidonnet
15 bis R. de Charenton 156
XIIe arrondissement
Paris

2

Tous ne saurez
croire ce que
Bienvenue a Cherbourg.
Soleil, toujours
beau, toujours
que c'est grandiose
Table mieux
de cette
Bons souvenirs

CARTE POSTALE

La Correspondance au recto n'est pas acceptée par tous les Pays Étrangers. (Se renseigner à la Poste.)

CORRESPONDANCE

Me bavarnit étonné!
Oh, si j'avais
pas ma chère, j'aurais
eu droit aux Cabanes
pour ma fête, plus
tard, avec cette
Age qui me pèse, au
Qui me fait le cœur
A.V. de 4 amitié Affectueuses

ADRESSE

M

CARTE POSTALE

ADRESSE

CORRESPONDANCE

POSTES 10c

LA DÉFENSE CONTRE LA TUBERCULOSE
(1934) COMITÉ NATIONAL (1934)
deux sous pour la santé

AVR 1934 ANGERS MAINE-ET-LOIRE

JES 3 42

Mademoiselle
Decambos
28 Rue S-Augustin
Asnières
Seine

Laurent-Bel - Rennes

Ch. Mademoiselle
Condolences - Ce soir
Comment vous portez vous?
Nous irons Dimanche
Noël et Jeudi?
vous trouverez ci-joint
Observez nos conditions
En attend. nos nouvelles
Tous deux Ft
Excuser l'oubli de la Poste

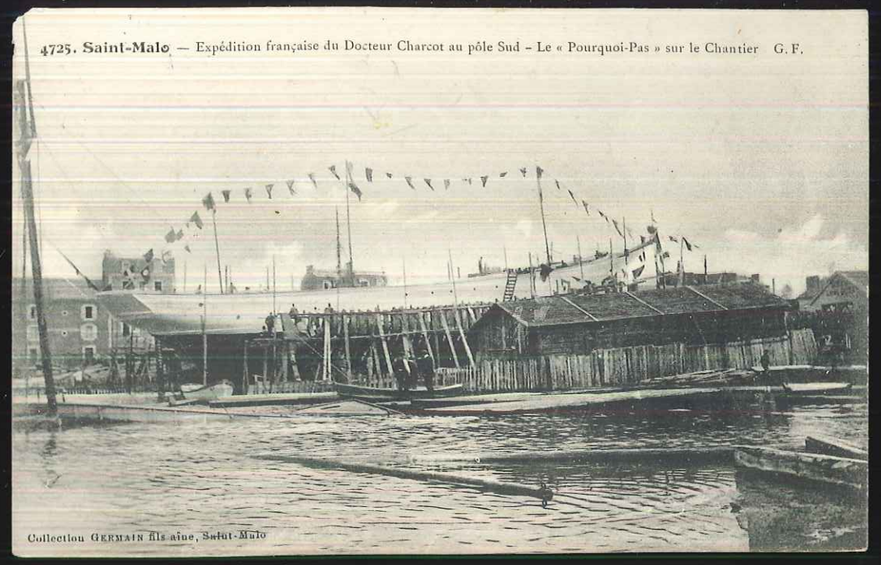

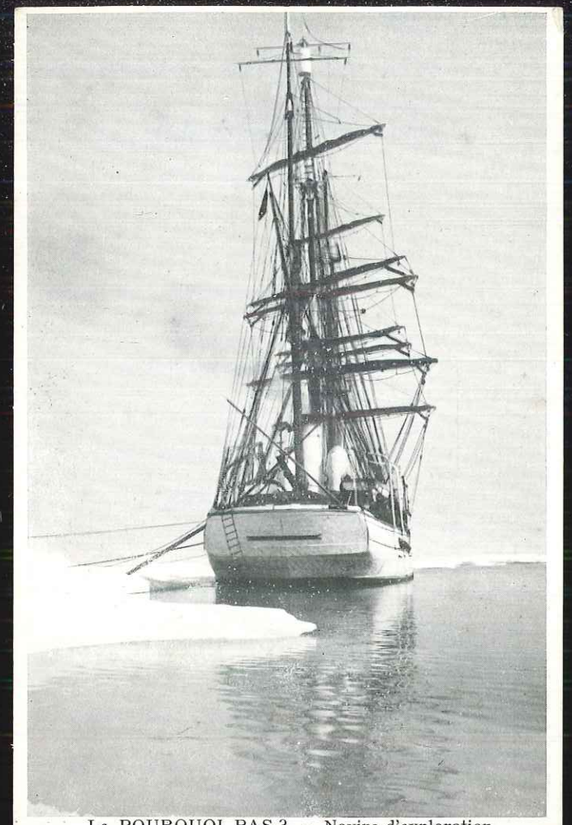

Le POURQUOI PAS ?. - Navire d'exploration attaché au Museum National d'Histoire Naturelle.

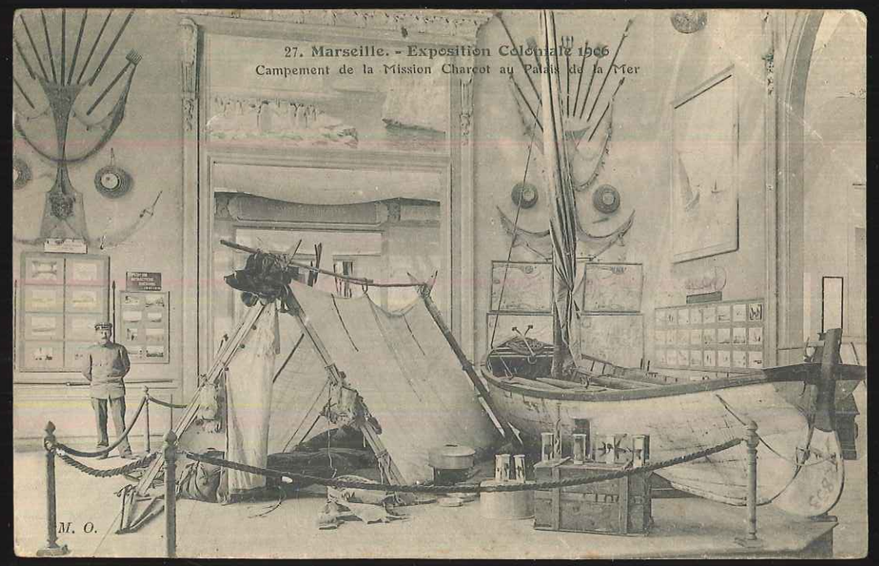

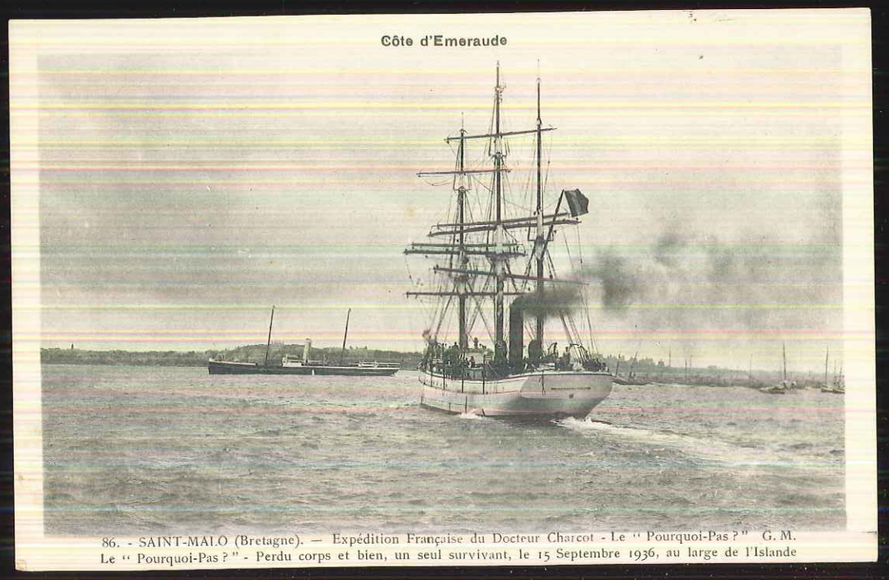

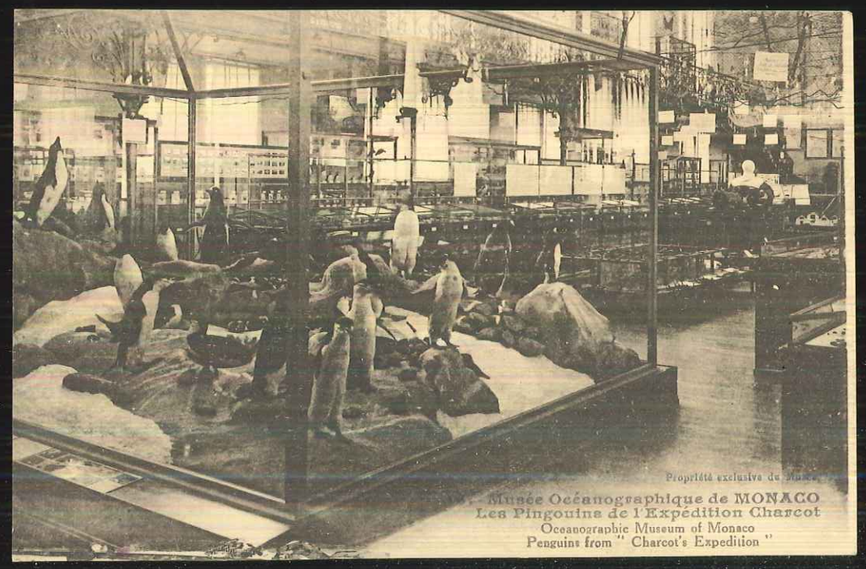

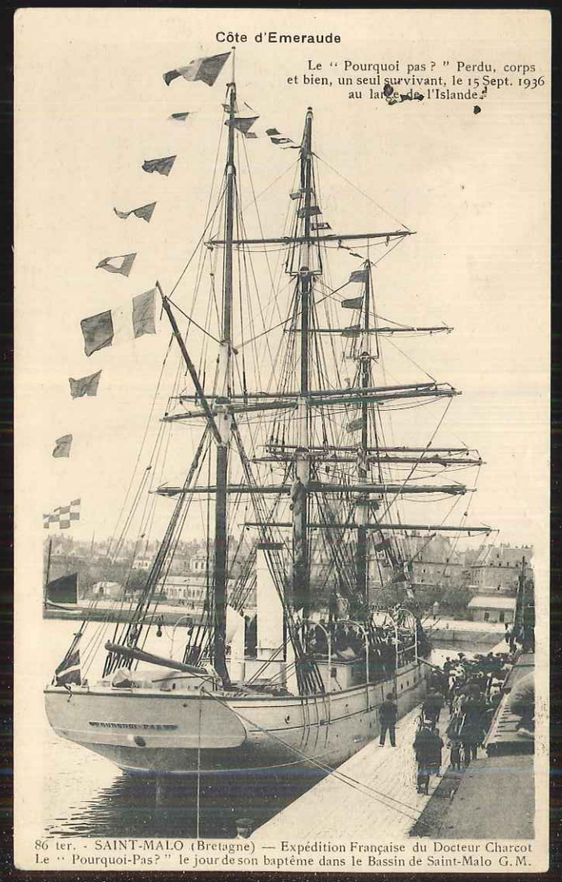

UNION POSTALE UNIVERSELLE

CARTE POSTALE

Correspondance

Mr et Madame
ont vous remercié bien
nous avon bien reçu
votre lettre nous
somme a bord de la
mer il fait beautemps
et le pays est très joli
bonne santé lon vous
souhaite Souchard

Adresse

Mr et Mr Gonet
A Montlhéry

Mainet Louis

Imprimé

~~CARTE POSTALE~~ E.C.V. 2/4

La correspondance au recto n'est pas acceptée par tous les pays étrangers — Se renseigner à la Poste

Correspondance

Adresse

M.
Albert Monanni
Pension Privat W. A. Sispelé
Englischgruss Strasse - 16
Lucerne
(Suisse)

LUZERN BRF.-DISTR. 10 VIII 08 -9

H. Le Maillot, éditeur, Saint-Malo

---

29 rue Georges Ier Rig. les Bains Savoie.

CARTE POSTALE

28. Juin 55.

Correspondance

Adresse

M

Chère Madame, Je reçois à l'instant votre aimable invitation à laquelle vous aurons le regret de ne pouvoir répondre, mon mari est à St Lorrain où il prépare son prochain voyage et je suis installée ici. — Je suis extrêmement confuse de ne vous avoir jamais demandé combien je vous devais pour les oeufs et gris que vous vous avez fait envoyer. Voulez-vous se cela ne vous ennuie pas trop me dire le montant de ma petite lettre que j'ai quittée aux Bains. Je vous envoie Chère Madame l'expression de mes bien sympathiques sentiments. et tous mes remerciements. M. Jean Chaucot

---

(193)

CARTE POSTALE

CORRESPONDANCE

ADRESSE

M

Be

T. Poles

CARTE POSTALE

Tous les pays étrangers n'acceptent pas la correspondance au recto
(se renseigner a la poste)

Correspondance

Adresse

M

M. Ollivier, édit., Marseille

---

351 CPA 3273 1 5 € J

CARTE POSTALE

Edition Maurice Guérin - Saint-Malo (Bretagne)

CPEH0403

25.

Thème Expédition Polaire

CARTE POSTALE

J. GILLETTA et Cie, Edit. Phot., Nice

CARTE POSTALE

Edition Maurice Guérin - Saint-Malo (Bretagne)

Hérault — 268 - LAMALOU-les-BAINS
Statue et Place Charcot

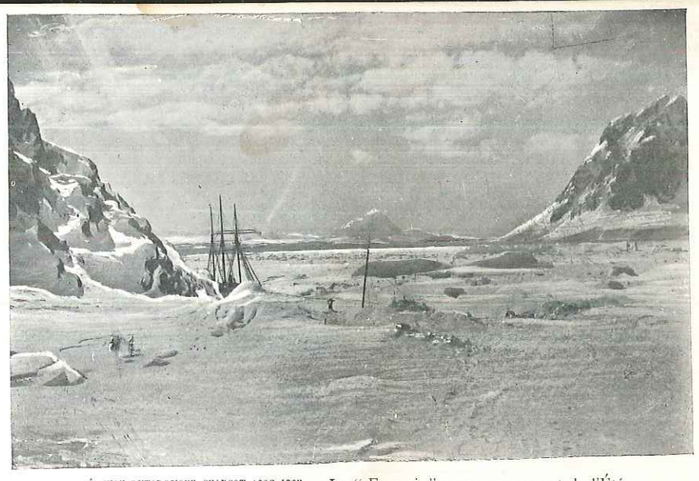

EXPÉDITION ANTARCTIQUE CHARCOT 1903-1905. – Le " Français " au commencement de l'Été.

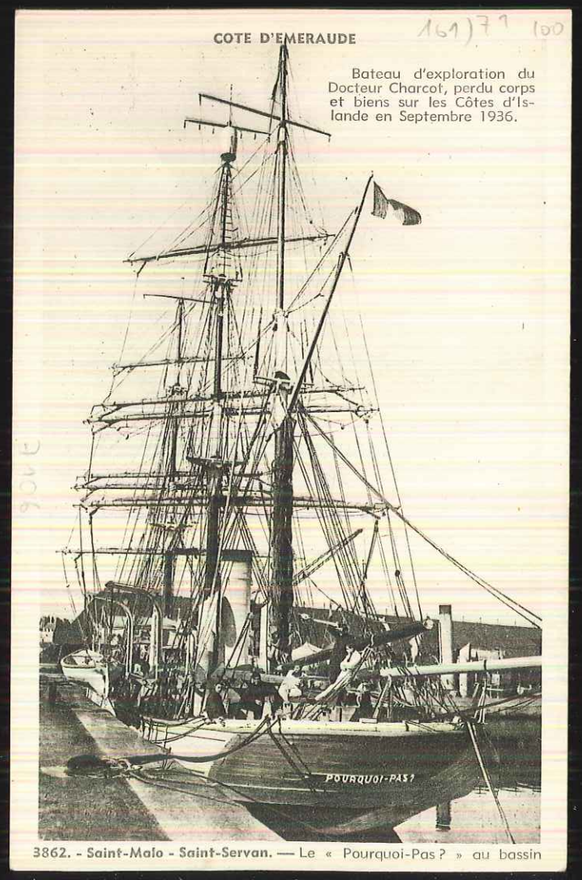

3862. - Saint-Malo - Saint-Servan. — Le « Pourquoi-Pas ? » au bassin

2 ARRIVÉE DU " POURQUOI-PAS " A ROUEN.
Monseigneur Fuzet, Archevêque de Rouen, vient spontanément féliciter le Docteur Charcot à bord du " Pourquoi-Pas " sur l'heureux résultat de sa mission.

EXPÉDITION ANTARCTIQUE CHARCOT 1903-1905. – Lancement de la Baleinière.

34/

B

CARTE POSTALE

La Correspondance au recto n'est pas acceptée par tous les pays étrangers
(Se renseigner à la Poste)

Correspondance | *Adresse*

RÉPUBLIQUE FRANÇAISE

CARTE POSTALE

Timbre.

La correspondance au recto n'est pas acceptée par tous les pays étrangers.

Correspondance | Adresse

M.

Avec ses compliments **CARTE POSTALE**
la L. B. A.
Seule revue française
au service de tous les collectionneurs

Laurent-Nel - Rennes

Adresser la correspondance à
J.-P. BRUNEL
3, rue de Casablanca - PARIS (XVe)
C. C. P. Paris 1680-14

POST CARD **Carte Postale** POSTKARTE
BRIEFKAART — POSTKAART
CARTOLINA POSTALE — ОТКРЫТОЕ ПИСЬМО — TARJETA POSTAL

Timbre.

RÉPUBLIQUE FRANÇAISE

CARTE POSTALE

La correspondance au recto n'est pas acceptée par tous les pays étrangers.

Correspondance | Adresse

M.