Switzerland

Wankdorf Stadium

Wankdorf Stadium

European Cup Final

Benfica v Barcelona

– Wankdorf Stadium –

Berne

31 - 3 - 61

Barcelona F C

BENFICA

– 3 –

BARCELONA

– 2 –

CostaPereira	Ramallets
Joao	Foncho
Angelo	Gracia
Netto	Verges
Germano	Garay
Cruz	Gensana
Augusto	Kubala
Santana	Kocsis
Aguas	Evaristo
Coluna	Suarez
Cavem	Czibor

EUROPEAN CUP

FINAL

1961

—

BENFICA FC (3) v BARCELONA (2)

BERN

31 - 5 - 61

EUROPEAN CHAMPIONS

SPORT LISBOA E BENFICA

Copyright No. 95403-1

LEFT TO RIGHT-

BACK ROW - NETO: CRUZ: BELA GUTMAN (team manager): GERMANO: SARAIVO: PEREIRA: ARTUR: ANGELO:

FRONT ROW - JOAO: AUGUSTO: SANTANA: AGUAS: COLUNA: CAVEM: SENA:

BENFICA ARE HOLDERS OF THE TROPHY. APRIL 3rd 1962 PAR 95403-1 (PNR-G)

Netherlands

European Cup Final — Benfica v Real Madrid — Amsterdam 2 - 5 - 62

European Cup Final — Benfica v Real Madrid — Amsterdam 2 - 5 - 62

BENFICA F. C. — 5

Costa Pereira
Joao
Angelo
Cavem
Germano
Cruz
Augusto
Eusebio
Aguas
Coluna
Simoes

REAL MADRID — 3

Araquistain
Cassado
Miera
Felo
Santamaria
Pachin
Tejada
Del Sol
Di Stefano
Puskas
Gento

Portugal

Benfica F. C.

European Cup Champions

1961 and 1962

—

5 - 2 - 63

—

1961

Benfica 3 v Barcelona 2

1962

Benfica 5 v Real Madrid 3

EMISSÃO COMEMORATIVA DA DUPLA VITÓRIA DO SPORT LISBOA E BENFICA NA TAÇA DOS CLUBES CAMPEÕES EUROPEUS

A importância progressivamente crescente da ideia desportiva, cuja actividade teve inspiração recreativa ou, muitos séculos mais atrás, de preparação do povo para eventuais necessidades militares, tem-se simultâneamente transformado, em parte, num agente educativo e em parte num elemento precioso de propaganda nacional.

Em ritmo vertiginosamente crescente nos anos mais recentes, o desporto, através das suas grandes manifestações, tornou-se um elemento de progaganda nacional merecedor de todas as atenções por parte dos organismos governativos, em todos os países do mundo; à nação interessa que o culto do desporto se intensifique e desenvolva, mas que tal suceda sob proficiente orientação técnica e rigorosa fiscalização pedagógica.

No sentido de espalhar pelo universo os ecos dos seus êxitos desportivos, — êxitos em luta ou êxitos em organização — todos os países têm acolhido esta actividade no campo vastíssimo da filatelia; o selo desportivo tem hoje a maior aceitação em todo o mundo e todo o mundo dele se serve para tornar conhecidos os seus triunfos desportivos.

Portugal consagrou assim a sua superioridade universal no hoquei sobre patins de rodas dedicando-lhe dois selos em 1952 e reincide agora com a presente emissão que exalta a dupla vitória consecutiva do grupo de futebol do Sport Lisboa e Benfica no prestigioso torneio dos Clubes Campeões Europeus.

Este torneio nascido duma sugestão apresentada em suas páginas pelo diário desportivo parisiense «L'Equipe», iniciou-se na temporada de 1955-1956 e tem a sua direcção técnica confiada oficialmente à União Europeia de Futebol Associação (U. E. F. A.).

A participação no torneio é reservada aos clubes campeões nacionais na época precedente e desde o primeiro ano da sua organização contou com a presença do campeão português. Na temporada de 1957-1958 o Sport Lisboa e Benfica esteve nela presente pela primeira vez, mas foi eliminado pelo representante espanhol, o Sevilha Futebol Clube.

Portugal

Benfica FC

European Cup Champions

1961 and 1962

BENFICA F C

European Champions

—

Amsterdam

2-5-62

LEFT TO RIGHT- **SPORT LISBOA E BENFICA** Copyright No. 95403-1

BACK ROW - NETO: CRUZ: BELA GUTMAN (team manager): GERMANO: SARAIVO: PEREIRA: ARTUR: ANGELO:

FRONT ROW - JOAO: AUGUSTO: SANTANA: AGUAS: COLUNA: CAVEM: SENA:

BENFICA ARE HOLDERS OF THE TROPHY. *APRIL 3rd 1962 PAR 95403-1 (PNR-G)*

K.L.M. Foto Copyright

Costa Pereira

BENFICA FC

&

PORTUGAL

1961 & 1962

EUROPEAN CUP WINNER

Portugal

Benfica F.C.

European Club Champions

—

Maximum Cards

"Mario Coluna"

(Captain)

Portugal

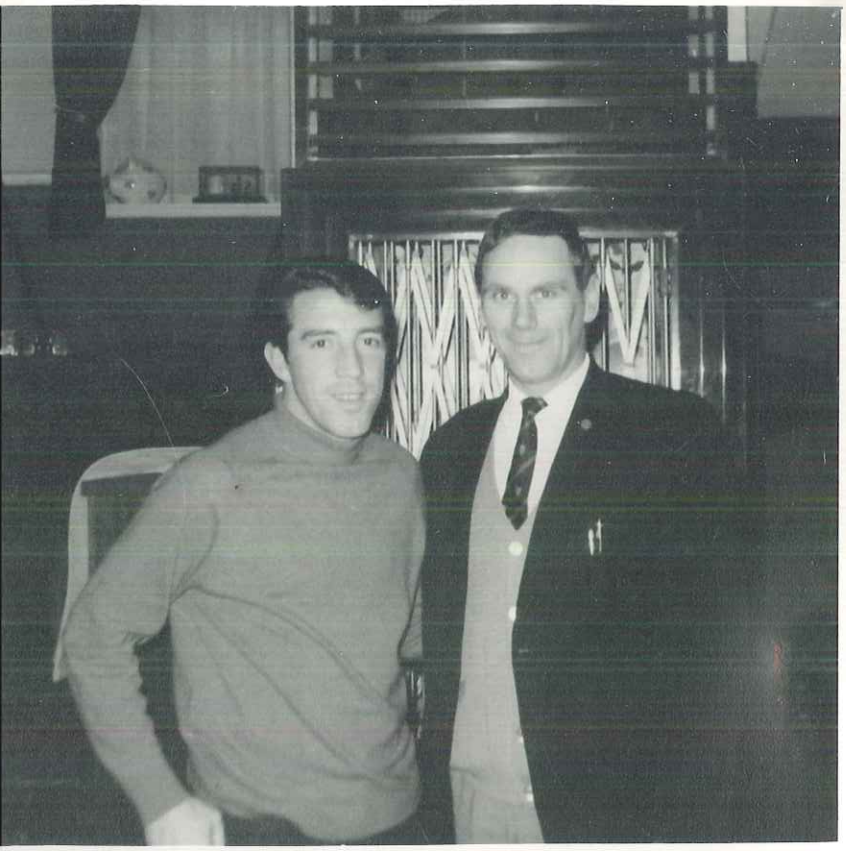

Benfica F.C.
European Club Champions
—
Maximum Cards

≋

"Jose Augusto"

Benfica
European Club Champions
1961-62

Costa Pereira

Cavem

Benfica

European Club Champions

1961-62

Cruz

≫

Coluna

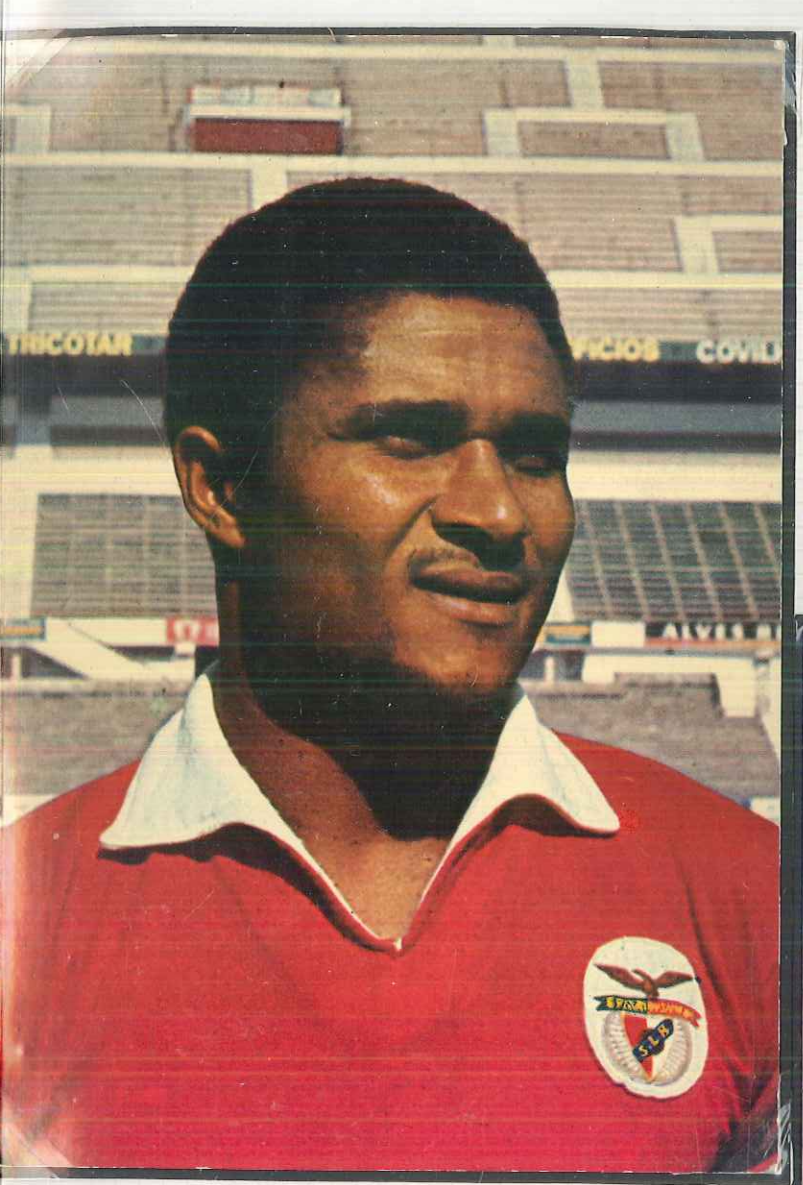

Benfica

European Club Champions

1961-62

Eusebio

≋

Simoes

Benfica

European Club Champions

1961-62

Jose Augusto

Torres

Benfica

European Club Champions

1961-62

Jacinto

≋

Fonseca

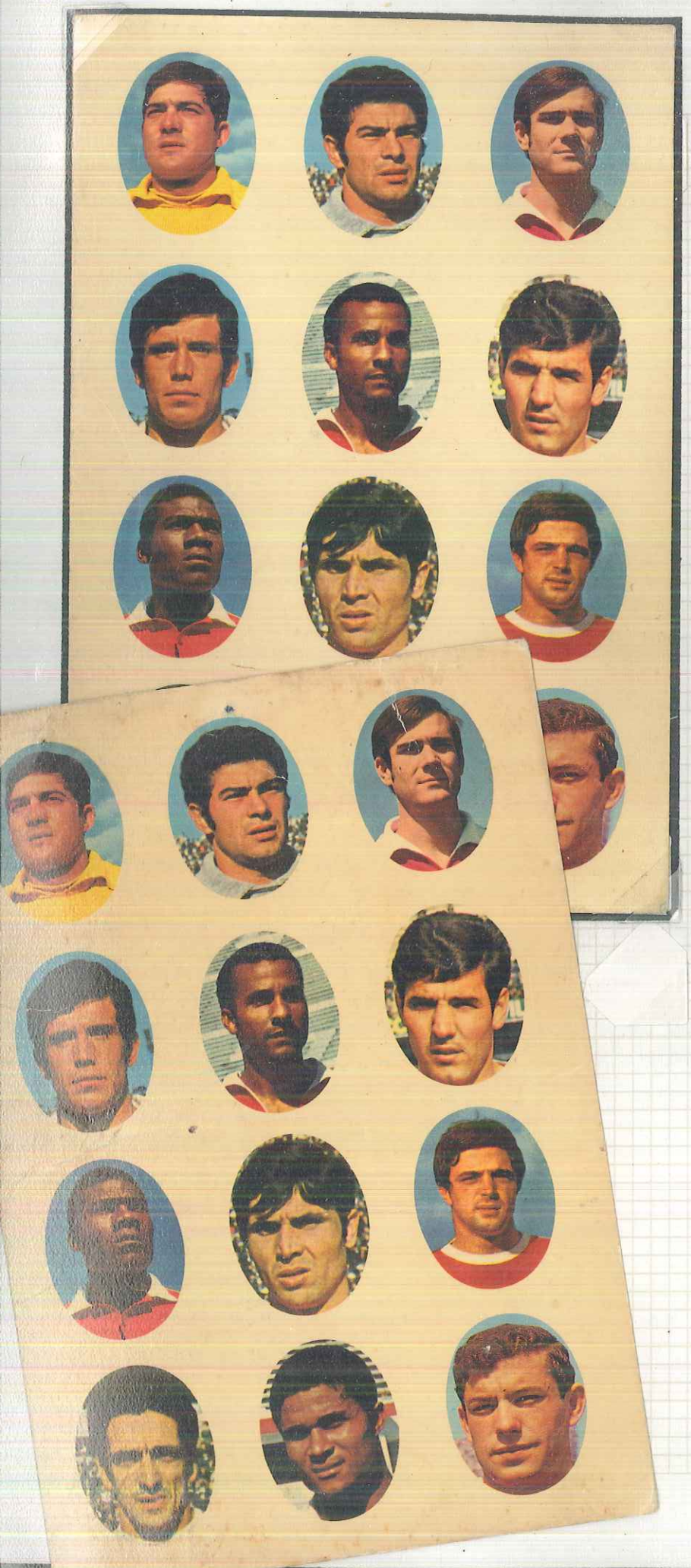

Benfica

European Club Champions

1961-62

EUROPEAN CUP

1962-3

SEMI - FINAL

AC MILAN V DUNDEE F.C.

MILAN

AC MILAN

• 5 •

GHEZZI

DAVID

TREBBI

BENITEZ

MALDINI

TRAPATTONI

MORA

DINO SANI

ALTAFINI

RIVERA

BARISON

DUNDEE

• 1 •

SLATER

HAMILTON

STUART

SEITH

URE

WISHART

SMITH

PENMAN

COUSIN

GILZEAN

HOUSTON

1st Leg

24 - 4 - 63

1st Leg

EUROPEAN CUP

1962-3

SEMI-FINAL

DUNDEE V A C MILAN

DUNDEE

DUNDEE

- 1 -

SLATER
HAMILTON
STUART
SEITH
URE
WISHART
SMITH
PENMAN
COUSIN
GILZEAN
HOUSTON

AC MILAN

- 0 -

GHEZZI
DAVID
TREBBI
BENITEZ
MALDINI
TRAPPATTONI
MORA
PRIVATELLI
ALTIFINI
RIVERA
BARISON

2nd Leg 1-5-63 2nd Leg

EUROPEAN CHAMPION CLUBS' CUP

FINAL TIE

BENFICA F.C. v MILAN A.C.

(HOLDERS)

(Staged by The Football Association as part of its Centenary Year celebrations)

OFFICIAL PROGRAMME

ONE SHILLING

WEMBLEY

WEDNESDAY, MAY 22nd • Kick-off 3 p.m.

Ghezzi
David
Trebbi
Benitez
Maldini
Trapattoni
Pivatelli
Sani
Altafini
Rivera
Mora

A.C. MILAN – 2

V

BENFICA – 1

Costa Pereira
Cavem
Cruz
Humberto
Raul
Coluna
Augusto
Santana
Torres
Eusebio
Simoes

European Cup

Final

A.C. Milan v Benfica F.C.

22 - 5 - 63 - Wembley - 22 - 5 - 63

AC MILAN

- 2 -

GHEZZI
DAVID
TREBBI
BENITEZ
MALDINI
TRAPATTONI
PIVATELLI
SANI
ALTAFINI
RIVERA
MORA

Watched by referee A. Holland (England), Cesare Maldini (*left*), skipper and centre-half of Milan, exchanges pennants with the Benfica captain Coluna before the kick-off of the 1963 European Cup Final at Wembley on 22nd May.

BENFICA

- 1 -

COSTA PEREIRA
CAVEM
CRUZ
HUMBERTO
RAUL
⇐ COLUNA
AUGUSTO
SANTANA

England

European Cup Final

1963

A.C. Milan v Benfica

Wembley

22 - 5 - 63

Wembley

22 - 5 - 63

A.C. MILAN

- 2 -

Ghezzi
David
Trebbi
Benitez
Maldini
Trapattoni
Privatelli
Sani
Altafini
Rivera –>
Mora

F.C. BENFICA

- 1 -

Costa Pereirä
Cavem
Cruz
Humberto
Raul
Coluna
Augusto
Santana
Torres
Eusebio
Simoes

CESARE MALDINI

MILAN A.C.

0,01 MONACO

WEMBLEY STADIUM
FOOTBALL ASSOCIATION
1863 1963

62 pean Cup

Championship 1963

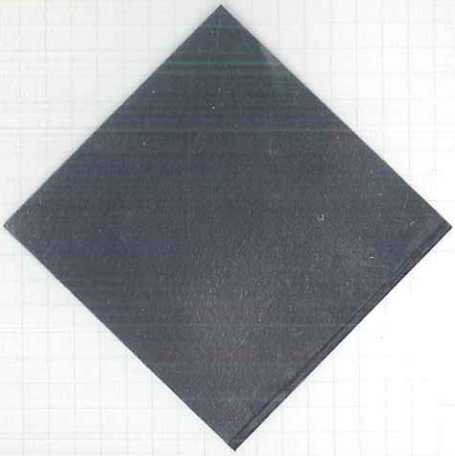

Portugal

Benfica F.C.

European Cup Champions

"Coluna" — 1963 "Eusebio"

FEIJENOORD		CELTIC
2		1
Graafland		Williams
Romeyn		Hay
Laseroms		Gemmell
Israel		Murdoch
VanDuivenbode		McNeill
Hasil		Brogan
Jansen		Johnstone
Van Hanegem		Lennox
Wery		Wallace
Kindvall		Auld
Mouljin		Hughes

Milan
6-5-70

Milan
6-5-70

Albania

European Cup

Championship

1963

—

31 - 7 - 63

1st Leg

Tirania F C 1 v Spartak Plovdiv 0

2nd Leg

Spartak Plovdiv 3 v Tirania F C 1

Albania

European Cup

Championship

1963

—

31 - 7 - 63

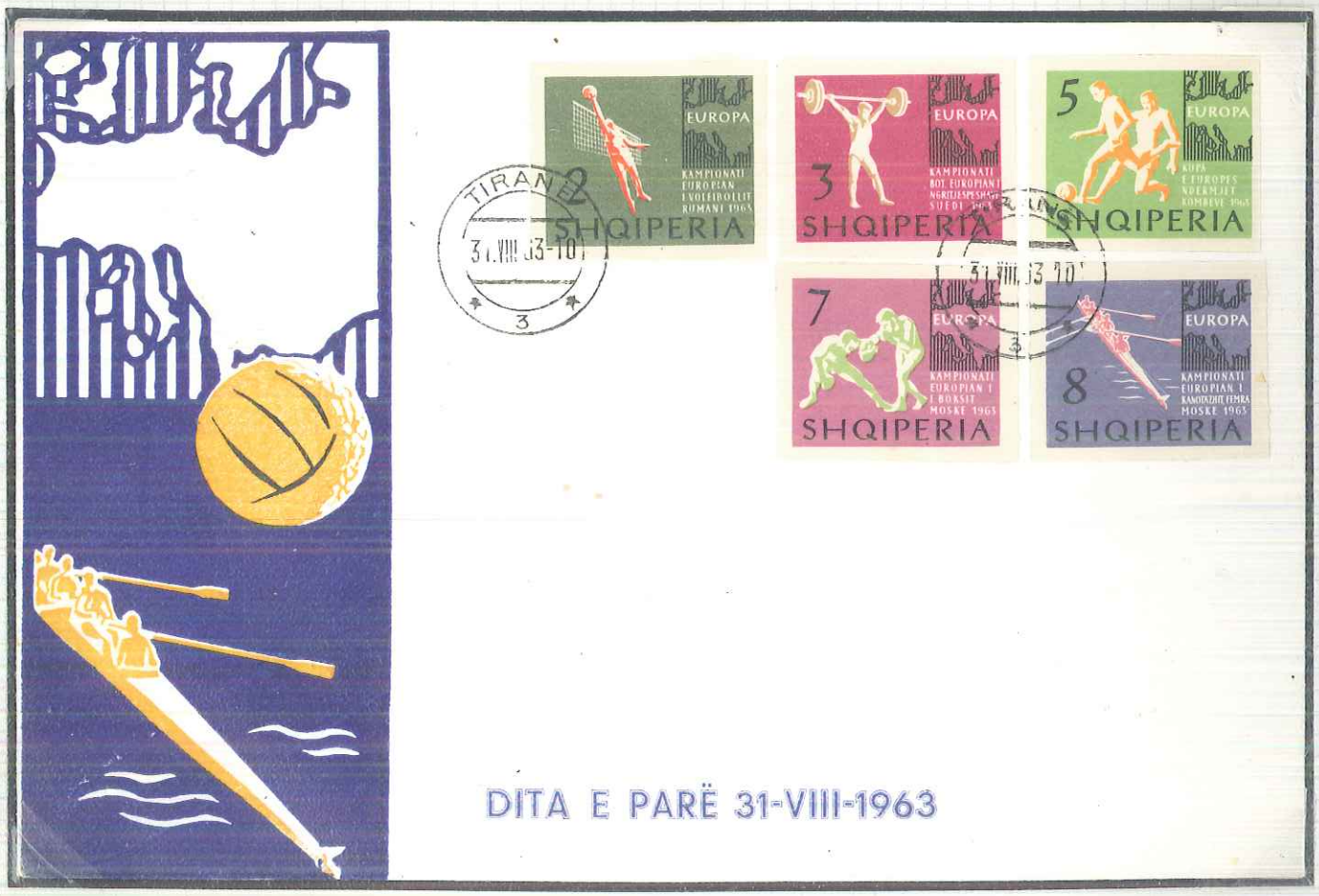

EUROPEAN
CHAMPION CLUBS' CUP
FIRST GAME

SOUVENIR PROGRAMME

The RANGERS v REAL MADRID

The recent unfurling of the League Championship flag, the winning of which earned us entry to the European Cup tournament for champions, and enabled us to meet Real Madrid. The unfurling ceremony incidentally, was performed by Mrs. James Simpson, wife of our Secretary, and who was accompanied to the unfurling section by Vice-Chairman John Wilson, Director Matthew Taylor, and her husband.

1/-

WEDNESDAY, SEPTEMBER 25th, 1963 Kick-off 7.30

IBROX STADIUM · GLASGOW

Ajman

"INTERNAZIONALE - MILAN"

World Club and European

Champions

1964 and 1965

Ajman

"INTERNAZIONALE - MILAN"

World Club and European

Champions

1964 and 1965

Ajman

INTERNAZIONALE - MILAN

World Club and European Champions

1964 and 1965

Ajman

INTERNAZIONALE–MILAN

"Champions of Sport"

AJMAN POSTAL AUTHORITY

AJMAN – U.S.A.

Italy

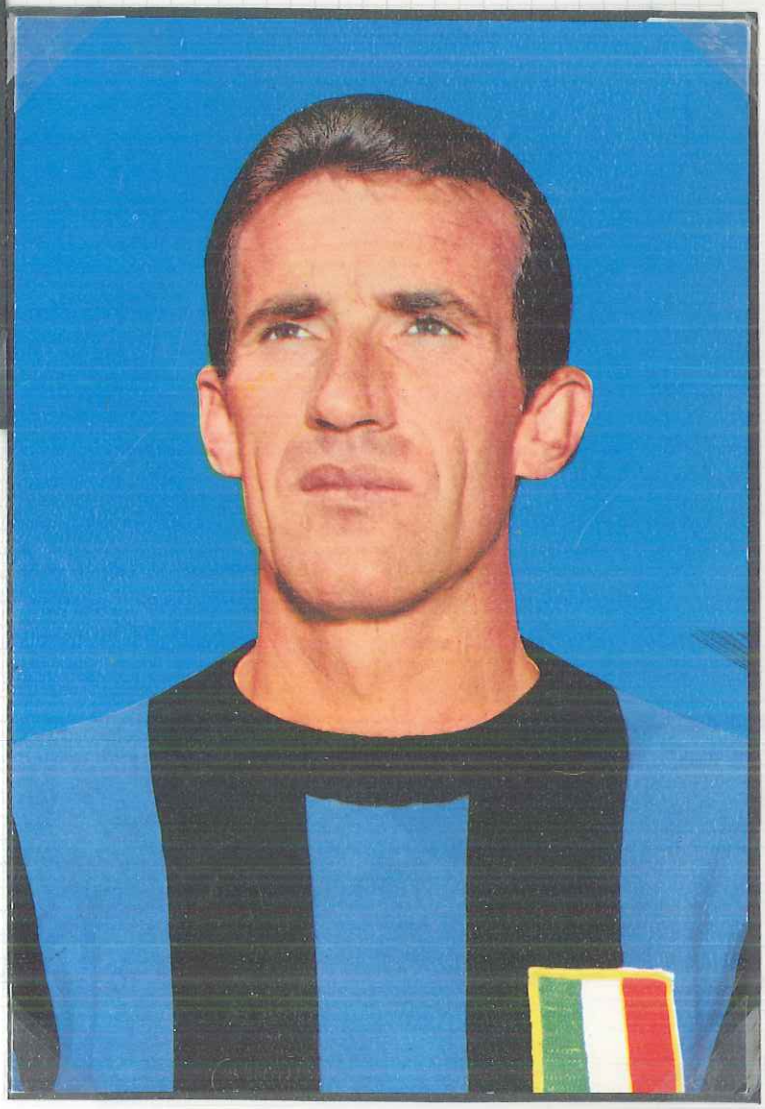

Giuliano Sarti

»«

Armando Picchi

Italy

Giacinto Facchetti

Italy

Tarcisio Burgnich

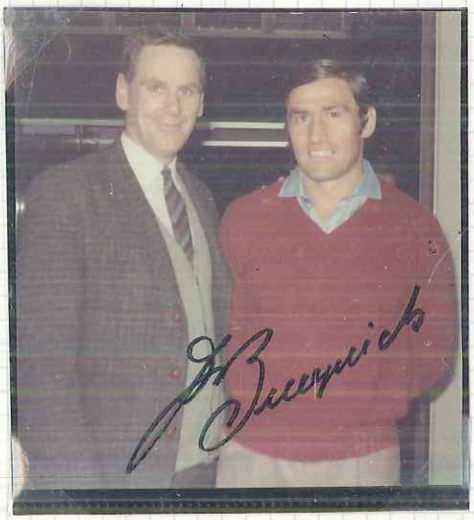

Italy

Angelo Domenghini

»«

Gianfranco Bedin

Italy

Aristide Guarneri

»«

Mario Corso

Austria

European Cup Final

1964

Inter-Milan v Real Madrid

- Vienna -

Prater Park

27 - 5 - 64

Prater Park

7 - 5 - 64

INTER-MILAN - 3 -		RL. MADRID - 1 -
Sarti		Vicente
Burgnich		Isidro
Facchetti		Pachin
Tagnin		Muller
Guarneri		Santamaria
Picchi		Zoco
Jair		Amancio
Mazzola		Felo
Milani		Di Stefano
Suarez		Puskas
Corso		Gento

Ajman

INTERNAZIONALE - MILAN

World and European

Club Champions

1964 + 1965

Internazionale - 3 v Real Madrid - 1

INTER-MILAN		REAL MADRID
-		-
Sarti		Vincente
Burgnich		Isidro
Facchetti		Pachin
Tagnin		Muller
Guarneri		Santamaria
Picchi		Zocco
Jair		Amancio
Mazzola		Felo
Milani		Di Stefano
Suarez		Puskas
Corso		Gento

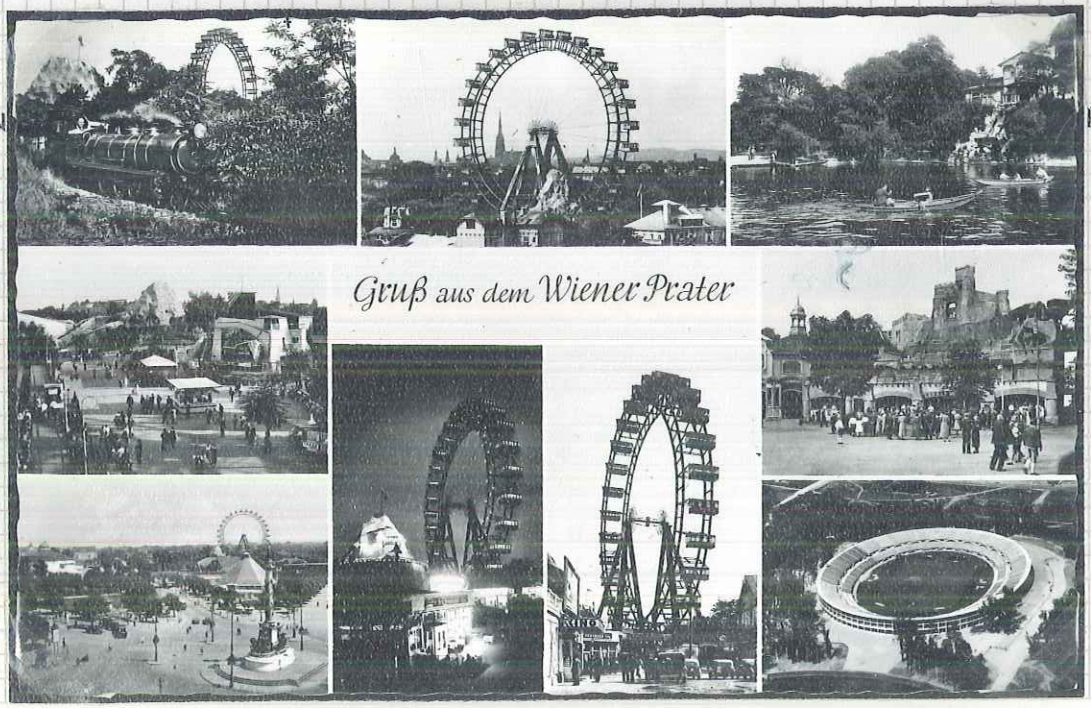

Italy

San Siro

27 - 5 - 65

San Siro

27 - 5 - 65

European Cup Final

1965

Inter Milan v Benfica F.C.

Milan

INTER-MILAN

- 1 -

Sarti
Burgnich
Facchetti
Bedin
Guarneri
Picchi
Jair
Mazzola
Peiro
Suarez
Corso

BENFICA

- 0 -

Costa Pereirà
Caven
Cruz
Netto
Germano
Paul
Augusto
Eusebio
Torres
Còluna
Simoes

EUROPEAN CUP

Final

BENFICA F. C. v INTER MILAN

MILAN

28 - 5 - 65

BENFICA

- 0 -

Costa Pereira
Cavem
Cruz
Neto
Germano
Raul
Augusto
Eusebio
Torres
Coluna
Simoes

INTER MILAN

- 1 -

Sarti
Burgnich
Facchetti
Fedin
Guarneri
Picchi
Jair
Mazzola
Peiro
Suarez
Corso

EUROPEAN CUP

Final

Real Madrid v Partizan Belgrade

Brussels

11-5-66

R.MADRID

- 2 -

PARTIZAN

- 1 -

Araquistain	Soskic
Pachin	Jusufi
Sanchis	Milhailovic
Pirri	Becejac
De Felipe	Rasovic
Zoco	Vasovic
Serena	Bejic
Amancio	Kovacevic
Grosso	Hasanagic
Velazquez	Galic
Gento	Primajer

1966 WORLD CLUB CHAMPIONSHIP 1966

MONTEVIDEO

PENAROL

2

12 - 10 - 66

MONTEVIDEO

REAL MADRID

0

12 - 10 - 66

MADRID

RL MADRID

0

26 - 10 - 66

MADRID

PENAROL

2

26 - 10 - 66

Uruguay

Montevideo — 12 : 10 : 66
Penarol 2 v Real Madrid 0
Madrid — 26 : 10 : 66
Real Madrid 0 v Penarol 2

3.000.000.

1966

World Club Champions

Penarol F.C.

29 - 5 - 68

—

Mazurkiewicz
Gonzales
Caetano
Goncalves
Lezcano
Varela
Abbadie
Cortes
Spencer
Rocha
Joya