ABRAHAM GRAPHEUS

Messager de la Corporation de St Luc par **Corneille De Vos**

Reproduction d'après l'original du Musée Royal d'Anvers

exécutée à l'occasion de la VIIe Olympiade

PORTRAIT DE FEMME

par **Rembrandt**

Reproduction d'après l'original du Musée Royal d'Anvers

exécutée à l'occasion de la VIIe Olympiade

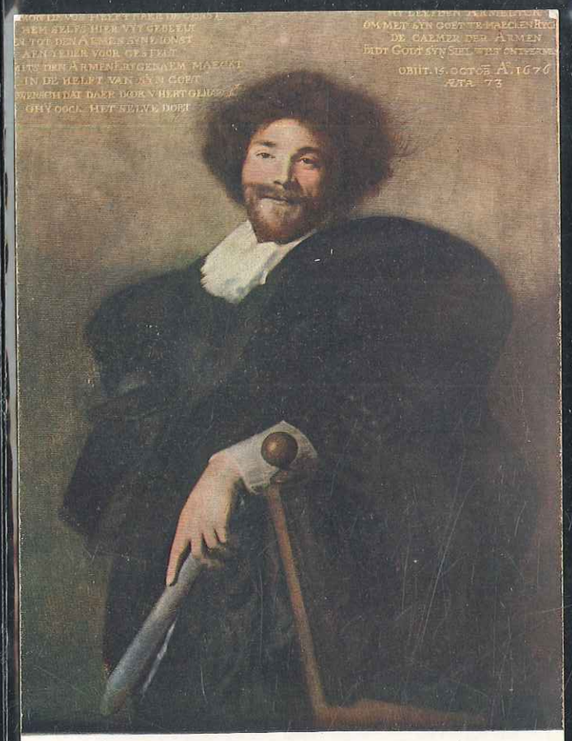

PORTRAIT DE SIMON DE VOS

par **Abraham De Vries**

Reproduction d'après l'original du Musée Royal d'Anvers

exécutée à l'occasion de la VIIe Olympiade

PETITE FILLE EN BLEU

Un chef-d'œuvre de **Van Dyck** et **Fyt**

Reproduction d'après l'original du Musée Royal d'Anvers

exécutée à l'occasion de la VIIe Olympiade

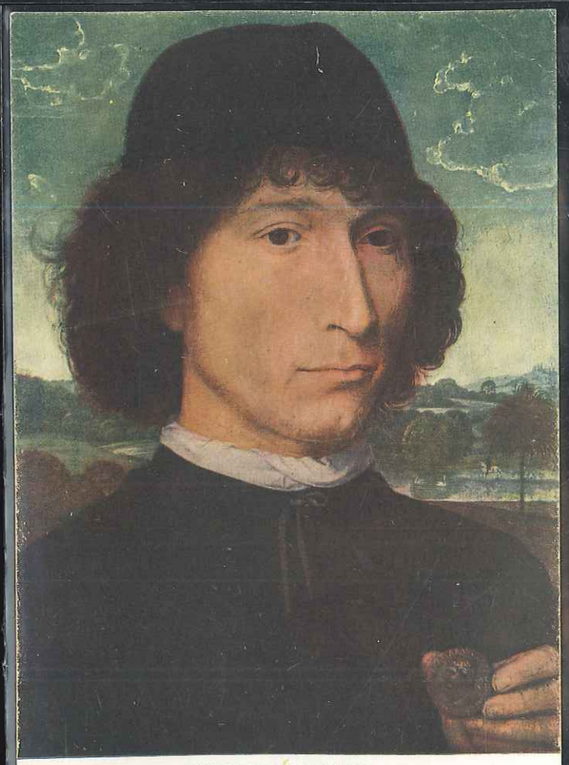

PORTRAIT D'HOMME

par **Hans Memling**

Reproduction d'après l'original du Musée Royal d'Anvers

exécutée à l'occasion de la VIIe Olympiade

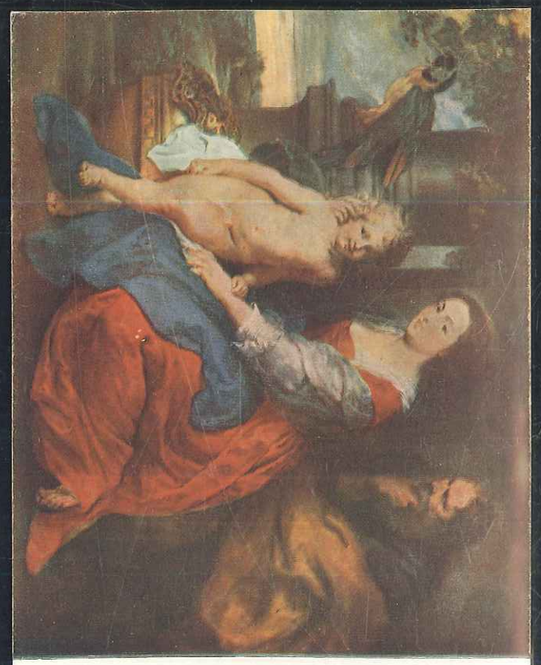

LA VIERGE AU PERROQUET

un des chefs-d'œuvre de **Rubens**

Reproduction d'après l'original du Musée Royal d'Anvers

exécutée à l'occasion de la VIIe Olympiade

LA DESCENTE DE LA CROIX

le célèbre tableau de **Rubens**

Reproduction d'après l'original

exécutée à l'occasion de la VIIe Olympiade

UN PORTRAIT

par **Van Dyck**

Reproduction d'après l'original du Musée Royal d'Anvers

exécutée à l'occasion de la VIIe Olympiade

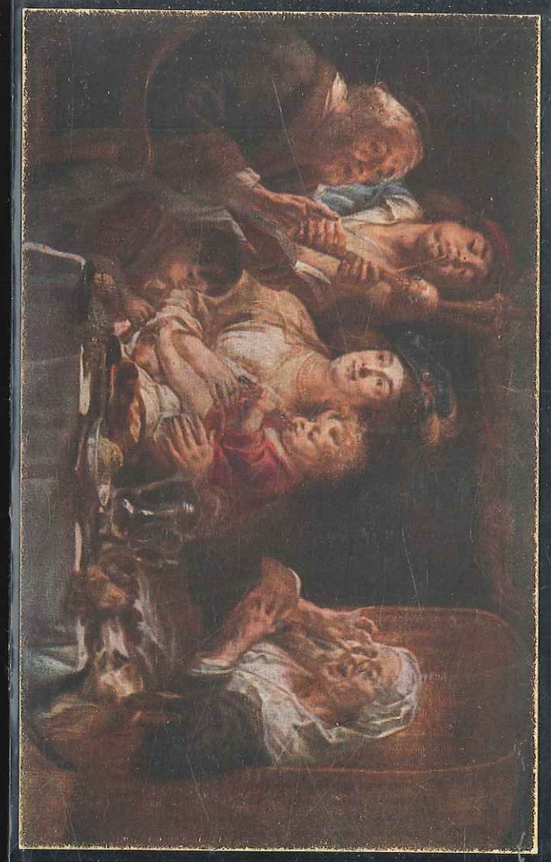

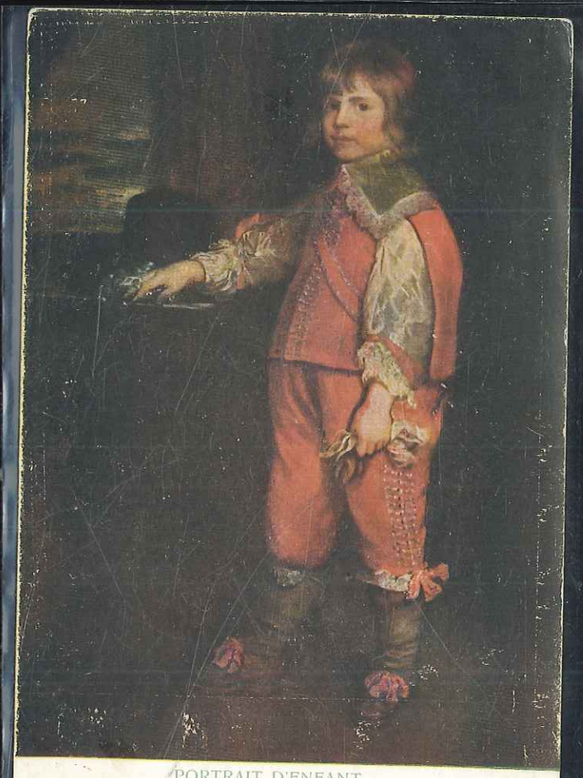

PORTRAIT D'ENFANT
un des chefs-d'œuvre de **Van Dyck**
Reproduction d'après l'original du Musée Royal d'Anvers
exécutée à l'occasion de la VIIe Olympiade