NAVEGAÇÃO AÉREA BRASILEIRA S.A.
AV. NILO PEÇANHA, 31-6º ANDAR—END. TELEG. NAB - TEL. 42-6121
RIO DE JANEIRO
À Agencia da
NAVEGAÇÃO AÉREA BRASILEIRA S/A.
PETROLINA - Est. de Pernambuco
NAVEGAÇÃO AÉREA BRASILEIRA S/A.
N. A. B.
VIAGEM INAUGURAL
RIO
VIA AÉREA
BRASIL CORREIO
1200 REIS

CARTE POSTALE
POSTKAART
Nossos
Mr. Louis Mendes Leite
Avenue
Portugal

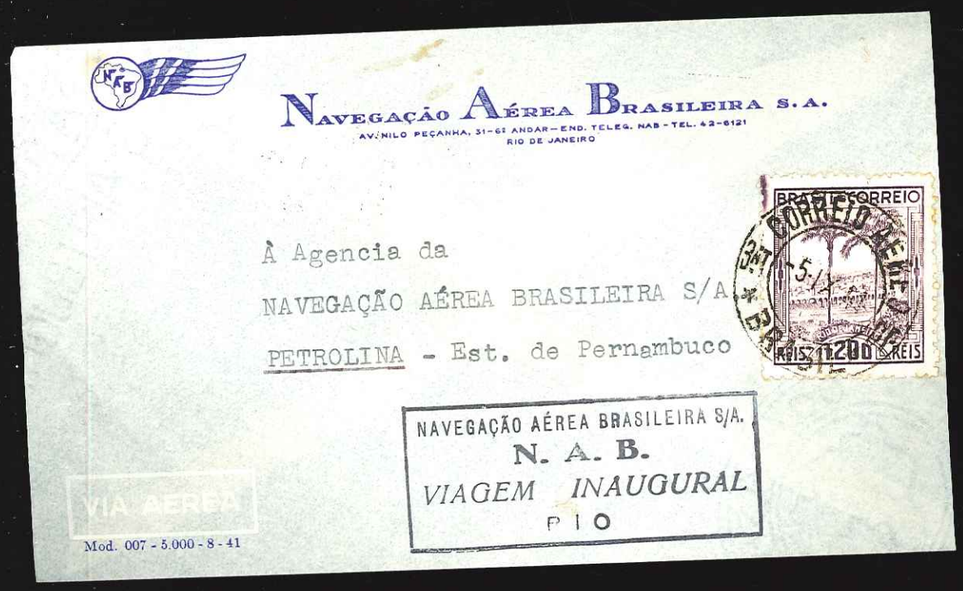
NAVEGAÇÃO AÉREA BRASILEIRA S.A.
AV. NILO PEÇANHA, 31-6º ANDAR—END. TELEG. NAB - TEL. 42-6121
RIO DE JANEIRO
À Agencia da
NAVEGAÇÃO AÉREA BRASILEIRA S/A.
PETROLINA - Est. de Pernambuco
NAVEGAÇÃO AÉREA BRASILEIRA S/A.
N. A. B.
VIAGEM INAUGURAL
RIO
VIA AÉREA
Mod. 007 - 5.000 - 8 - 41
BRASIL CORREIO
1200 REIS

CAMPINAS
30 NOV 93
CORREIO
REPUBLICA DOS ESTADOS UNIDOS DO BRAZIL
100 REIS
Herrn Wilhelm Christian
4 Pfandhausstrasse.
München.
Allemanha.

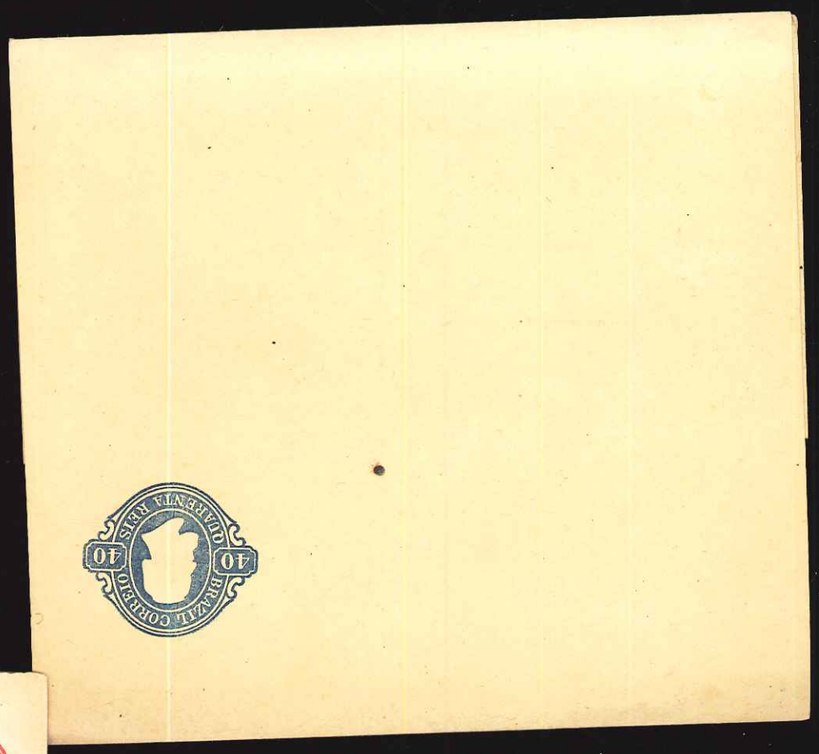
BRAZIL CORREIO
40 REIS

Illma e Exma.
Senhora
D. Lina Teller,
Leipzig-Plagwitz.
Forststr. 4 II.
Alemanha!
RIO DE JANEIRO
5 MAI 93
PARIS
27 MAI 93
ETRANGER
CORREIO
REPUBLICA DOS ESTADOS UNIDOS DO BRAZIL
100 REIS

F. Manzieri Edietor - S. Paulo

BILHETE POSTAL

CORRESPONDENCIA

ENDEREÇO

20-4-1919

Saudações
Luiz Ce. Poppe
R. dos Cruzados, 55
S. Paulo
Brasil

Mlle Lucy Miami (Cte-H)
École de Commerce
Stambul
Constantinople
Turquie

5 Hydraulica Pelotense.
Reservatorio.
Pelotas, Rio Grande do Sul.

269 Rua Sete de Setembro Rio de Janeiro

Aven. Mangue - Rio de Janeiro.

NAVEGAÇÃO AÉREA BRASILEIRA S/A.
N. A. B.
VIAGEM INAUGURAL
RIO — FORTALEZA

NAVEGAÇÃO AÉREA BRASILEIRA S/A.
N. A. B.
VIAGEM INAUGURAL
PETROLINA

Sr. Walter L. Pires
Av. Nilo Peçanha, 31 - 6°
RIO DE JANEIRO

NAVEGAÇÃO AÉREA BRASILEIRA S/A.
N. A. B.
VIAGEM INAUGURAL
RIO — FORTALEZA

NAVEGAÇÃO AÉREA BRASILEIRA S/A.
N. A. B.
VIAGEM INAUGURAL
PETROLINA

NAVEGAÇÃO AÉREA BRASILEIRA S. A.
SÉDE: RUA BUENOS AIRES, N. 100
6º ANDAR — SALAS 60 a 68
TELEFS. 43-3553 — TELEGR. N. A. B.
AVENIDA NILO PEÇANHA, 31-6º ANDAR - TEL. 42-7027

Illmº Snr.
Navegação Aérea Brasileira S/A
Av. Nilo Peçanha 31 6º andar
Rio de Janeiro

NAVEGAÇÃO AÉREA BRASILEIRA S/A.
N. A. B.
VIAGEM INAUGURAL
PETROLINA

NAVEGAÇÃO AÉREA BRASILEIRA S/A.
N. A. B.
VIAGEM INAUGURAL
PETROLINA

NAVEGAÇÃO AÉREA BRASILEIRA S. A.

AVENIDA NILO PEÇANHA, 31 - 6º ANDAR - TEL. 42-7927
Sede: RUA BUENOS AIRES N. 100
6º ANDAR - SALAS 60 a 68
TEL. 43-3553 — TELEGR. N. A. B.

Illmº Snr.

Navagação Aérea Brasileira S/A.

Av. Nilo Peçanha nº31 6º andar

Rio de Janeiro

NAVEGAÇÃO AÉREA BRASILEIRA S/A.
N. A. B.
VIAGEM INAUGURAL
PETROLINA
Mod. 007 - 2.000 - XI - 46

NAVEGAÇÃO AÉREA BRASILEIRA S/A.
N. A. B.
VIAGEM INAUGURAL
PETROLINA

Rua Conselheiro Saraiva Nos 36 a 40
CAIXA POSTAL Nº 982
RIO DE JANEIRO

Sotto Maior & Rio

29 XI 29
RIO DE JANEIRO

"Avião"

Expressa

JOÃO CLARO
Rua Duque de Caxias, 324 -1º

Caixa Postal, 315

Pernambuco

---

90. P.C. 90. P.C. 9

VIA NEW YORK BY AIR MAIL

AUTOMATIC COIL WINDER & ELECTRICAL EQUIPAMENT Co Ltd
Winder House - Douglas St. -
LONDRES - S.W. 1 - England

Sergio Baptista Marques
RADIO SERVICEMAN
LAPIDADOR
Trav. Bomjardim, 198
Belém-Pará-Brasil

ABERTA PELA CENSURA

Modelo 3 v.p.

REPUBLICA DOS ESTADOS UNIDOS DO BRASIL 3668

VALE POSTAL NACIONAL N. 1916

ADM. dos Correios de BAHIA

Logar para os sellos de deposito

Bahia 1917

Logar sellos de premio

ADMINISTRAÇÃO DOS CORREIOS 3ª SECÇÃO 5 JUL 1917 BAHIA

IMP. NACIONAL

REGISTRADA.

13663

The Manager,
Yorkshire Penny Bank Ltd.
Market Place,
Oldham.

INGLATERRA.

ENGLAND.

ZEISING IRMÃOS
CAIXA POSTAL 1207
RIO DE JANEIRO
Per " Graf Zeppelin "

The Automatic Coil Winder & Electrical
Equipment Co. Ltd.

Winder House, Douglas Street

London S. W. 1

SERVIÇO TRANSATLANTICO AÉREO
INGLATERRA
JULHO CONDOR-ZEPPELIN 1·9·3·3

UNION POSTALE UNIVERSELLE
BRASIL
BILHETE POSTAL
(NESTE LADO SÓ SE ESCREVE O ENDEREÇO)

Fildy & Reed Street
Cheapside
London E.C.
Inglaterra

PAID
LONDON E.C.

HENNIG IRMÃOS
SANTA CRUZ - R. G. S.
- BRASIL -

VIA AEREA

Illmo. Sr.
P. GRASSI
Portland House - Rooms nrs. 20-21.
73, Basinghall Street
London EC2
Inglaterra

HENNIG IRMÃOS
SANTA CRUZ - R. G. S.
- BRASIL -

VIA AEREA

Illmo. Sr.
P. GRASSI
Portland House - Rooms nrs. 20-21
73, Basinghall Street
London, E.C.2.

REGISTRADA
5962

Messrs.
Acweeco Ltd.
Winder House, Douglas St.
LONDON, S.W.1
Inglaterra

VIA AÉREA
PAR AVION

ZEISING IRMÃOS
CAIXA POSTAL 1207
RIO DE JANEIRO
By " Graf Zeppelin "

The Automatic Coil Winder & Electrical Equipment
Co. Ltd.,

Winder House, Douglas Street

London

BRASIL-EUROPA
CONDOR
ZEPPELIN
2º VÔO-AGOSTO 1933
INGLATERRA

Bilhete Postal
(Este lado só o endereço)
Um
Herrn
Josef Dobrowolny jun
Praterstrasse N.º 32
Wien
Bilhete Postal
(Este lado só o endereço)
Herrn
Josef Dobrowolny, jun
Praterstrasse N.º 32
Wien
Austria
Via Aerea "AIR FRANCE"
Messrs. Kaye, Son & Co Ltd
112/113, Fenchurch Street
LONDON, E.C.3
Angleterre
SERVIÇO AÉREO TRANSCONTINENTAL BRASIL-EUROPA
CONDOR
ZEPPELIN
LUFTHANSA
CORREIO AÉREO
RIO DE JANEIRO
28 JUN 934
Illmo. Snr.
E. Arnold
Calle Corrientes, 600
BUENOS AIRES - Argentina
VIA
CONDOR-ZEPPELIN
BUENOS AIRES
30 JUN 34
ARGENTINA
BRASIL-CORREIO
BILHETE POSTAL
(Neste lado só o endereço)
S. PAULO
17 FEV 1904
18 FEV 1904
Herrn
Josef Dobrowolny, jun
Praterstrasse N.º 32
Wien Austria
Bilhete Postal
(Este lado só o endereço)
S. PAULO
27 AGO 1908
28 AGO 1908
Herrn
Josef Dobrowolny, jun
Praterstrasse N.º 32
Wien
austria

SERVIÇO AÉREO "CONDOR"
PAR AVION - VIA "CONDOR"
Messrs.
Norton, Megaw & Co. Ltd.
36, Lime Street.
LONDON. E.C.3.
ENGLAND.

Messrs, KAYE, QUARTE & CO. LTD.
FENTON HOUSE
112/113, Fenchurch Street
LONDON E.C. 3
INGLATERRA.

Messrs. NORTON, MEGAW & CO., LTD.
36, LIME STREET.
LONDON. E. C. 3.
ENGLAND

SERVIÇO AÉREO TRANSATLANTICO
VIA CONDOR-ZEPPELIN
Ilmo. Snr.
José Sonntag Ing.
Agencia "Scadta"
BARANQUILLA.
Colombia S.A.
Via Allemanha

"AIR MAIL", 24/6/37.
MESSRS. NORTON, MEGAW & CIA. LTD.
36, LIME STREET
LONDON, E. C. 3
INGLATERRA
Inglaterra.

VIA AÉREA
PAR AVION

R.A. Warren Esq.
Ardeen,
Greystones,
Co Wicklow.
Eire
Ireland

Please forward if away

Dr. T. Russel Warren
Inglaterra
Park Terrace
Middlesbrough
Ireland

Ardeen
Greystones
Co. Wicklow
Ireland

Miss Stock
10 Walham Ter.
Blackrock
Co Dublin
Ireland.

Miss Stock
10 Walham Ter.
Blackrock
Co Dublin
Ireland.

Per: ss "Almansora".

Mr. J. D. Wilson,
Dalsell,
Ballymena,
Co. Antrim,

Ireland

R.A.Warren Esq.
"Ardeen"
Greystones,
Co. Wicklow.
EIRE. (Irelanda)

VIA AÉREA
PAR AVION

VIA AEREA

Inglaterra

Dickinson & Co. Ltd.
Rua 15 de Novembro, 121
SANTOS - Brazil

Messrs. Kaye Son & Co.,Ltd.,
Fenton House
112 - 113, Fenchurch Street,
LONDON,E.C.3

AIR MAIL

Messrs. KAYE SON & CO. LIMITED,
Fenton House, Fenchurch Street,
112/113, LONDON, E.C. 3.,
INGLATERRA

PAR AVION — VIA AÉROPOSTALE

PRIMEIRA MALA AEREA
TRANSATLANTICA
DIRECTA
BRASIL-EUROPA

C.

Monsieur
R.Roberts
430,Strand
London,W.C.2

ADELBERT H. ALDEN,
PARÁ, BRAZIL.

PAQUEBOT.
(N.I.-29 DIV.)

"COSULICH"
Societá Triestina di Navigazione

Via Area

Messrs.
KAYE, SON & Co. Ltd.
Fonton House
112-113 FENCHURCH STREET
LONDON E.C. 3

35

DOX
PRIMEIRO VÔO
EUROPA-AMERICA DO SUL
ESTADOS UNIDOS
1931

Illmos.Snrs.
Berringer & Cia.
São Luiz
Est.de Maranhão

CORREIO
ESTADOS UNIDOS DO BRASIL
REPUBLICA
CARTA
BILHETE
NESTE LADO O ENDEREÇO
Illmo
Snr. J. Jorge Adler
Rua: Vice Almirante Abreu 459
Rio Grande do Sul
Brasil

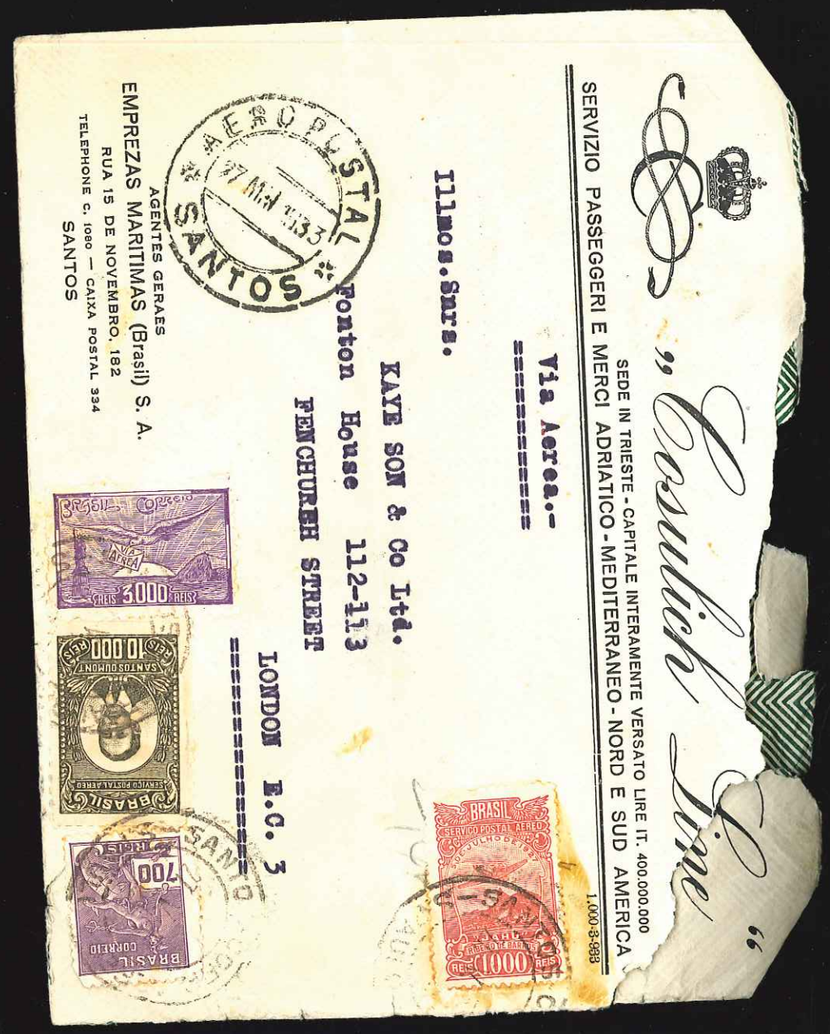
"Cosulich Line"
SEDE IN TRIESTE - CAPITALE INTERAMENTE VERSATO LIRE IT. 400.000.000
SERVIZIO PASSEGGERI E MERCI ADRIATICO - MEDITERRANEO - NORD E SUD AMERICA
AEROPOSTAL
SANTOS
AGENTES GERAES
EMPREZAS MARITIMAS (Brasil) S. A.
RUA 15 DE NOVEMBRO, 182
TELEPHONE C. 1080 — CAIXA POSTAL 334
SANTOS
Illmos. Snrs.
KAYE SON & Co Ltd.
Fenton House 112-113
FENCHURCH STREET
LONDON E.C. 3
Via Aerea.-
BRASIL CORREIO
3000 REIS
10.000 REIS
700 REIS
1000 REIS

AIR MAIL
VIA CONDOR
CORRESPONDENCIA AEREA E U BRASIL
Messrs
KAYE SON & CO. LTD.
"FENTON HOUSE"
112/113 FENCHURCH STREET
LONDON, E.C.3
INGLATERRA.
BRASIL-EUROPA
1000 REIS
5000 REIS

ON
DOR
30.JAN.1936
200 BRASIL CORREIO
5.000 REIS
10.000 REIS
INSTRUCÇÃO
D.,
OUSE,
/113 FENCHURCH STREET,
LONDON, E.C. 3.

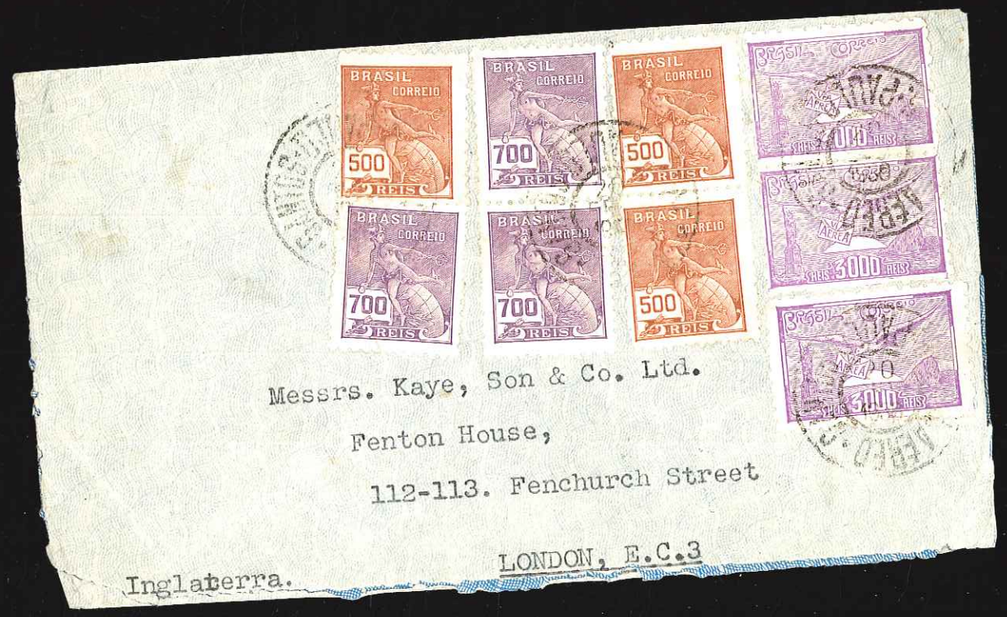
BRASIL CORREIO
500 REIS
700 REIS
3000 REIS
Messrs. Kaye, Son & Co. Ltd.
Fenton House,
112-113. Fenchurch Street
LONDON, E.C.3
Inglaterra.

MALA AEREA

PAR AVION
VIA CONDOR

MESSRS KAYE SON & CO. LTD.,
"FENTON HOUSE",
112/113 FENCHURCH STREET,
LONDON, E.C. 3.

INGLATERRA.

CORRESPONDENCIA AEREA E. U. DO BRASIL

MALA AEREA

Messrs KAYE SON & CO. LTD.,
"FENTON HOUSE",
112/113 FENCHURCH STREET,
LONDON, E.C. 3.

INGLATERRA.

SE

J. P. Hampshire Esq.
Messrs. Norton, Megaw & Co., Ltd.,
36. Lime Street.
LONDON. E.C.3.

VIA AEREA
PAR AVION
POR - AEROPOSTALE

Via Aerea

Messrs. Kaye Son & Co. Ltd.,
112/3 Fenchurch Street
LONDON, E.C. 3
INGLATERRA

M. Haas
Rio de Janeiro

101.907

DIA VENIDA RIO BRANCO
8 SET 1918
D. FEDERAL

BRAZIL
R
Nº

Maison
C. Bürgi-Gassmann

PARIS

42, Rue du Caire.

Illmo Sr. Dr. Luiz Pereira Barreto
Rua Ipiranga 40
Capital
São Paulo

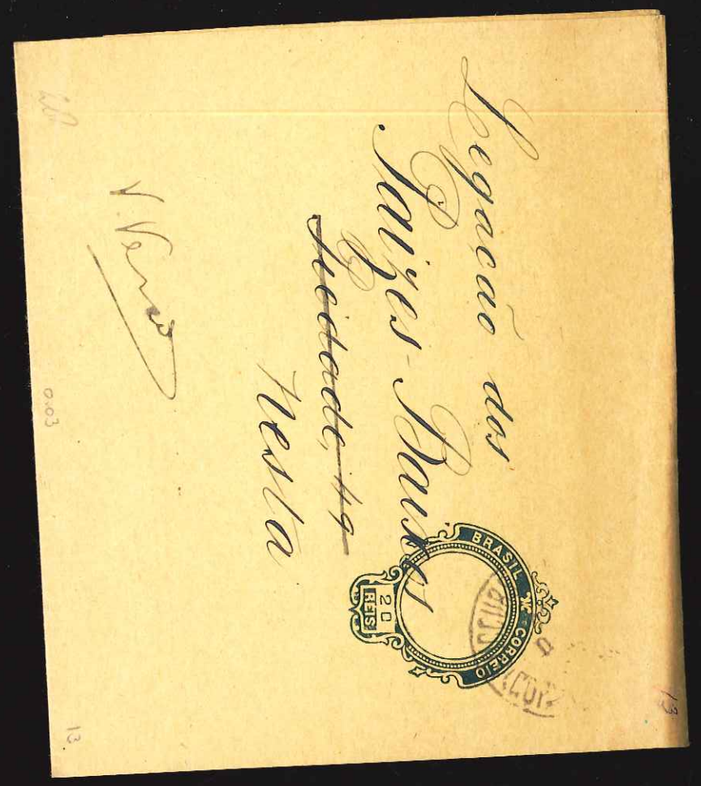

Legação do
Brazil Paris
Lausanne
Vaud
Vevey

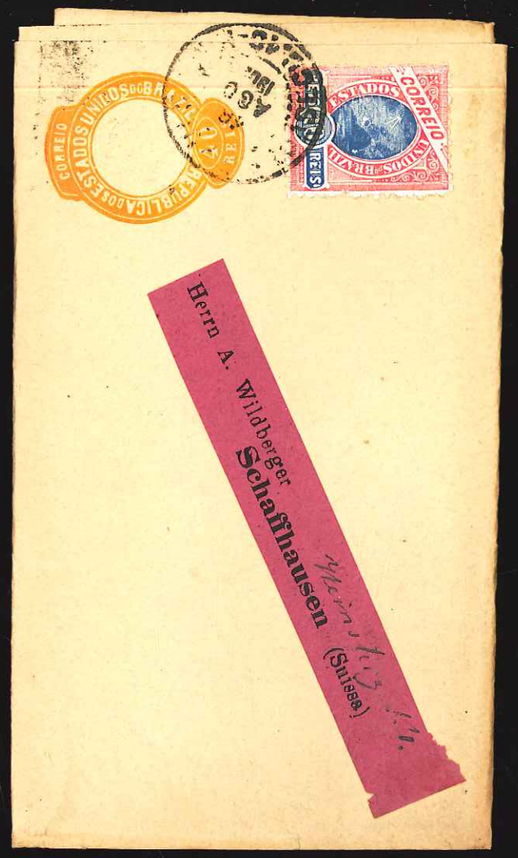

CARTA BILHETE
(CARTE LETTRE)
Monsieur
Eduard Franz
Dambäckgasse 2
VI Wien
Austria

De Indische Mercur
Rokin 60
Holland
Amsterdam

CARTA BILHETE
REPUBLICA DOS E.U. DO BRAZIL
(NESTE LADO SÓ O ENDEREÇO)
100 REIS
Illmo e Exmo Snr
Dr Joaquim Furtado de Menezes.
Cidade de Ouro Preto
BRAZIL Estado de Minas

Central-Auskunftsstelle f. Auswanderer [1802
Allemanha. Berlin, Schellingstr. 4

CARTA BILHETE
(NESTE LADO SÓ O ENDEREÇO.)
Sr Gustavo Poppe
Juiz de Fora
BRAZIL

Herrn J. A. E. Schmeltz
Hollanda. Leiden
Rapenburg 69

Herrn Heinrich Scheliga
Neisse in Schlesien (Allemanha)

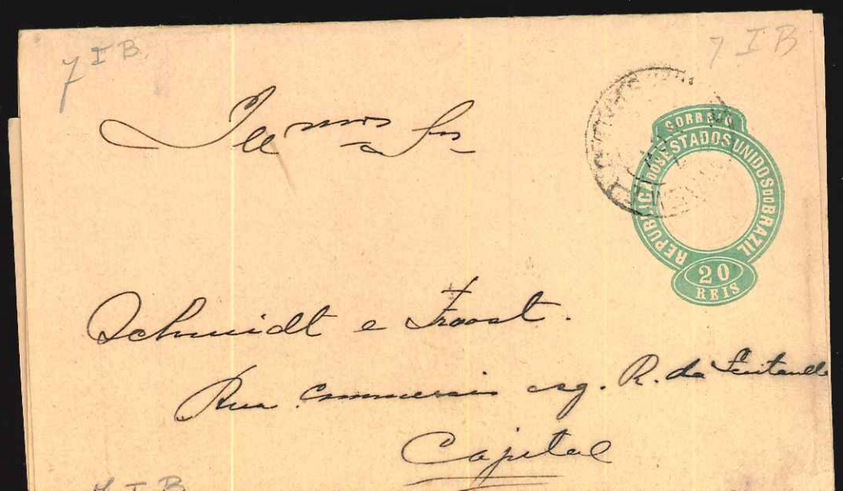
Illmos Srs
Schmidt e Frost.
Rua Commercio esq. R. da Quitanda
Capital

BRAZIL CORREIO
200 REIS
Madame
M. J. Klein-Barber
Potgieterstraat 12
Amsterdam
Hollanda

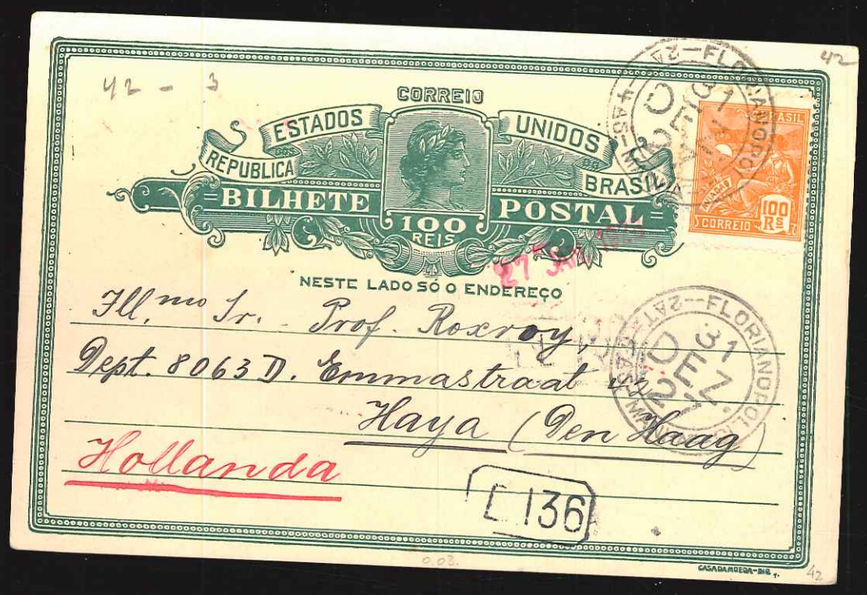
CORREIO
ESTADOS UNIDOS DO BRASIL
REPUBLICA
BILHETE POSTAL
100 REIS
NESTE LADO SÓ O ENDEREÇO
Ill.mo Sr. Prof. Roxroy
Dept. 8063 D. Emmastraat 22
Haya (Den Haag)
Hollanda
136

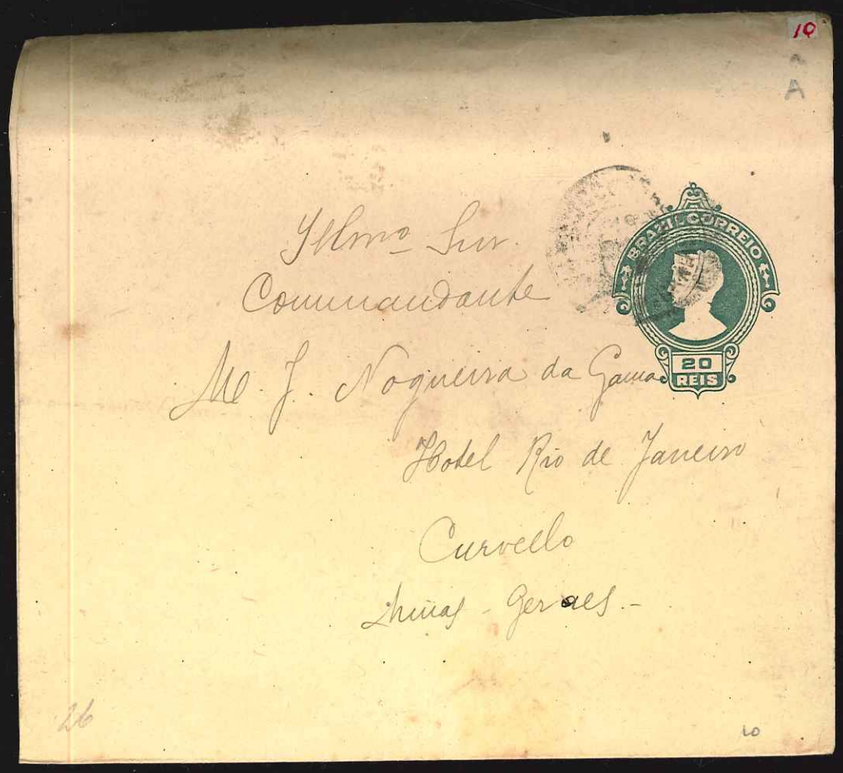
BRAZIL CORREIO
20 REIS
Ill.mo Snr.
Commandante
M. J. Nogueira da Gama
Hotel Rio de Janeiro
Curvello
Minas Geraes

CARTE POSTALE
Union Postale Universelle
RIO DE JANEIRO
27 NOV. 93
80 REIS 80
(CÔTÉ RESERVÉ A L'ADRESSE)
Utrecht
Hollanda

CORREIO
DEZ REIS
Impresso
CORREIO ESTADOS UNIDOS
De Indische Mercuur
60 Rokin
Amsterdam
Hollande
Europe
Revista Agricola
PROPRIEDADE DE
Costa Sobrinho & C.

CARTA BILHETE
REPUBLICA DOS E. U. DO BRAZIL
(NESTE LADO SO' O ENDEREÇO)
200 REIS
Sr. B. Mey
Leipzig-Reagoitz
Nonnenstr 10
Allemagne
Jena

BILHETE POSTAL
(NESTE LADO SÓ O ENDEREÇO.)
BRAZIL
American Bank Note Co. New York.

Union Postale Universelle
République des Etats-Unis du Brésil
CARTE POSTALE
(CÔTÉ RESERVÉ A L'ADRESSE)
100 REIS
Hollanda via Lisbôa.
HARDERWIJK
29.III.13.7-8N
AMERICAN BANK NOTE CO NEW YORK

CARTE POSTALE
Union Postale Universelle
(CÔTÉ RESERVÉ A L'ADRESSE)
Bremen.
Allemanha.

Republica dos Estados Unidos do Brazil
BILHETE POSTAL
NESTE LADO SÓ O ENDEREÇO
50 REIS
ALAGOAS
AMERICAN BANK NOTE CO NEW YORK

BILHETE POSTAL
(NESTE LADO SÓ O ENDEREÇO)
Brazil

Republica dos Estados Unidos do Brazil
50 REIS
AMERICAN BANK NOTE CO NEW YORK

Republica dos Estados Unidos do Brasil
BILHETE POSTAL
50 REIS
NESTE LADO SÓ O ENDEREÇO
CASA DA MOEDA
BRASIL

BILHETE POSTAL
(NESTE LADO SÓ O ENDEREÇO)
Brazil

CARTE POSTALE
Union Postale Universelle
(CÔTÉ RESERVÉ A L'ADRESSE)
Frau
Amalia Beseler
Eimsbüttelstrasse 17
Hamburg.

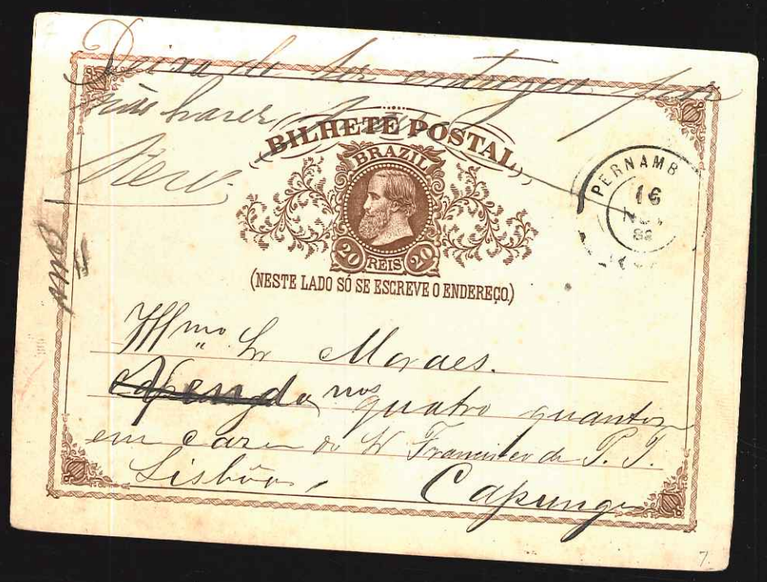
BILHETE POSTAL
BRAZIL
20 REIS
(NESTE LADO SÓ SE ESCREVE O ENDEREÇO)
Ill.mo Sr. Moraes.
Lisboa
Capungo

BILHETE POSTAL
Neste lado só o endereço
Ill.mo Senhor
Rodolfo Tifer
Brazil
Santa Cruz

BILHETE POSTAL
BRAZIL
20 REIS
(NESTE LADO SÓ SE ESCREVE O ENDEREÇO)
Illmo. Sr. Julio de Albuquerque
Largo do Rozario nº 1
Capital

BILHETE POSTAL
NESTE LADO SÓ O ENDEREÇO
Ill.mo e Rev.mo Sr.
Fr. Pedro Sinzig O. F. M.
Convento dos Frs. Franciscanos
Brazil
Lages.

Republica dos Estados Unidos do Brazil
BILHETE POSTAL
NESTE LADO SÓ O ENDEREÇO
50 REIS
Señor Don J. a Barandiaran
1 casilla nº 1 P. Office
Guayaquil
Rep.a del Ecuador
AMERICAN BANK NOTE CO NEW YORK

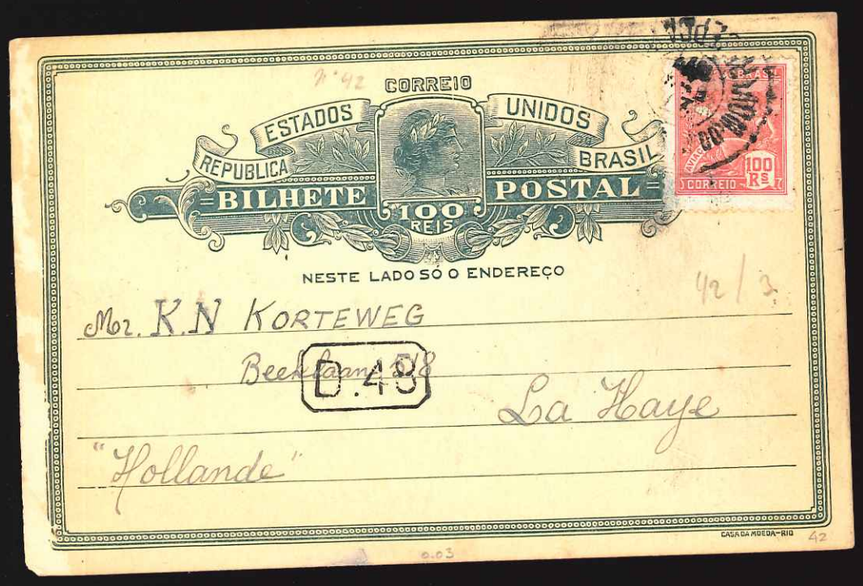
CORREIO
ESTADOS UNIDOS
REPUBLICA BRASIL
BILHETE POSTAL
100 REIS
NESTE LADO SÓ O ENDEREÇO
Mr. K.N Korteweg
Beethoven 88
La Haye
"Hollande"
CASA DA MOEDA-RIO

BILHETE POSTAL
40 REIS
(NESTE LADO SÓ O ENDEREÇO)
Exma. Snra. Dna.
Florinda Pereira de Vasconcellos
Brazil
São João do Montenegro

De Indische Mercuur
Amsterdam

Snr
Carlos G. Augusto Muller
Santos
Porto Alegre

UNION POSTALE
BRASIL
BILHETE POSTAL
(NESTE LADO SE ESCREVE O ENDEREÇO.)
O bilhete junto é para a resposta.

Repubblica dos Estados Unidos do Brazil
BILHETE POSTAL
NESTE LADO SO O ENDEREÇO
Illmo Sr. Lopes Alves
Funchal
Ilha da Madeira
Porto Alegre

Central-Auskunftsstelle für Auswanderer
Schellingstrasse 4, 2 Treppen
Berlin W. 9 (Allemanha)

De Indische Mercuur
Amsterdam

BRAZIL CORREIO
60 REIS
Central-Auskunftsstelle für Auswanderer
Schellingstrasse 4, 2 Treppen
Berlin W. 9 (Allemanha)

Ill.mo Sr.
CORREIO
ESTADOS UNIDOS DO BRAZIL
200 REIS
Dr. Joaquim de Menezes
Ouro Preto
Minas

RIO DE JANEIRO
CORREIO
ESTADOS UNIDOS DO BRAZIL
20 REIS
Sr
Antonio Sta Cecilia
Ouro Preto

CORREIO
ESTADOS UNIDOS DO BRAZIL
100 REIS
Señor D. Juan Rebinquet
México 832
Buenos Aires

BRAZIL CORREIO
20 REIS
Formaes
Ill.mo e Rev.mo Snr.
Padre frei Samuel Tetteroo
Prahyma de
S. Miguel do Jequitinhonha
Norte de Minas

CORREIO
ESTADOS UNIDOS DO BRAZIL
40 REIS
PORTO ALEGRE
MAR 7
10 REIS
Nº 19
10
Hern Otto Helms
Warnemünde
Mecklenburg-Schwerin
Allemanha

BRAZIL
200 DUZENTOS REIS 200
Herrn
Rich. Potenhauer
Gera. Reuss j. L.
Allemanha Deutschland

BRAZIL CORREIO
200 REIS
Allemanha
Frau Consul
M. Suter
Hamburg Uhlenhorst
W. Mühlenweg

VIA AEREA
20 APR 1935
BRASIL
SERVIÇO POSTAL AEREO
AEREO
Messrs.
The Chairman & Directors,
Bank of London & South America Limited,
6/8, Tokenhouse Yard,
LONDON, E.C.2.
SERVIÇO AEREO TRANS
CONDOR
ZEPPELIN
LUFTHANSA