616/25

Dott. Giorgio Colla Asinelli
Via Gaeta 18, Torino, Tel. 011 - 660.19.57

2 Novembre 2002
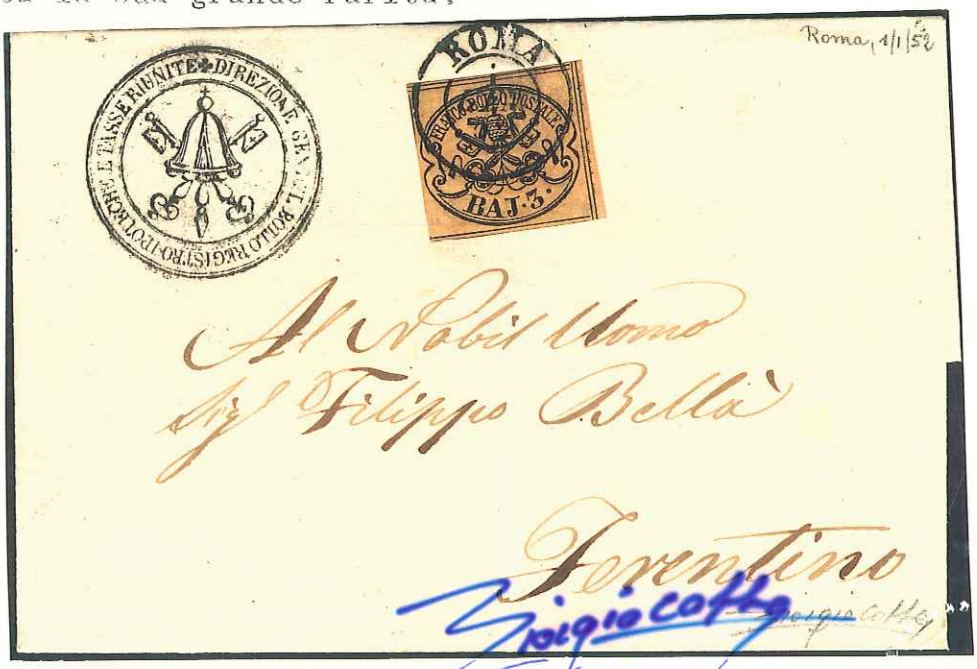
Ho esaminato la lettera spedita da Roma in data 1.1.1852, diretta a Ferentino ed affrancata con un francobollo dello Stato Pontificio, 1852, 3 baj bistro arancio (cat. Sassone n. 4) recante il bollo a doppio cerchio "Roma-1.GEN.52". Ho unito in basso una riproduzione fotografica a colori del documento postale che rappresenta il primo giorno d'uso dei francobollo pontifici. A mio parere la lettera è originale al pari dei nitidi annullo e del francobollo che è perfetto ed in ottimo stato di conservazione : l'ho firmata per esteso "Giorgio Colla" al recto data la sua grande rarità.