NACHPORTOAUSGABEN 1906-1932

1906 (1. Juni) Einführung der Nachportomarken.

1924-1928 Ergänzungswerte in gleicher Ausführung.

1930-1932 Gleiche Werte in geänderter Zeichnung:
Kleinere Inschrift "Postage Due" und geänderte seitliche Ornamente.

1927 (5. Juli) Ansichtskarte von London nach Ontario, Canada.
Die Postkarte war mit 1d frankiert, statt 1½d. Anders als bei Briefen gab es bei Postkarten bis 1935 keinen besonderen Tarif für das gesamte Empire. Der "T10"-Stempel wurde in London aufgebracht, der "2" (cents) Stempel in Canada. Die Taxmarken waren nur noch eine Quittung und wurden meist mit Stift entwertet.

NACHPORTOAUSGABEN 1933-1965

1933-1934 Nochmals geänderte Zeichnung: Unten: "Canada".

1935 Gleiche Werte in neuer Zeichnung.

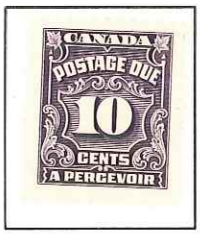

1948-1965 Ergänzungswerte zu 3 c (1965), 5 c (1948) und 6 c (1957).

1936 (9. Juni) Unfrankierter Brief von Calgary nach Medicine Hat, Alberta.
Brief im Inland Gebühr 3 cents. Der doppelte Betrag wurde einverlangt.

NACHPORTOAUSGABE 1977-1978

1977-1978 Nachportomarken
Grösse des Markenbildes 20 x 16 mm.
Leicht geänderte Zähnung KZ = 12½ : 12.

DIENSTUMSCHLÄGE "O.H.M.S."

1913 Dienstumschlag für "Rural Mail Dilivery".
Gemäss Druckvermerk vom 13. August 1913 wurde eine Auflage von 40'000 Stück erstellt.
Mit Hinweis über deren Verwendung

This envelope must be used only for the purpose stated on page 14, Section No. 28 in the Book of Instructions governing the Rural Mail Delivery.

O. H. M. S.

Rural Mail Delivery.

Mr.

Route No.

CANADA POST OFFICE.

11 R. M. D. 40,000-13-8-13.

ca 1929 Dienstumschlag des Departements des Innern, von Ottawa nach Kalifornien, USA.
Blauer Dienststempel des Ministeriums (mit Unterschrift-Faksimile) und "FREE" zur Kennzeichnung der Dienstpost.

O. H. M. S.

OTTAWA CANADA

FREE

California Peach & Fig Growers
Fresno
California

NATURAL RESOURCES INTELLIGENCE SERVICE
DEPARTMENT OF THE INTERIOR
OTTAWA, CANADA

DIENSTPOST PARLAMENT 1935

1935 (13. Februar) Brief eines Ministers an ein Mitglied des Unterhauses.
Besonderer Freistempel des Unterhauses in Englisch und Französisch.

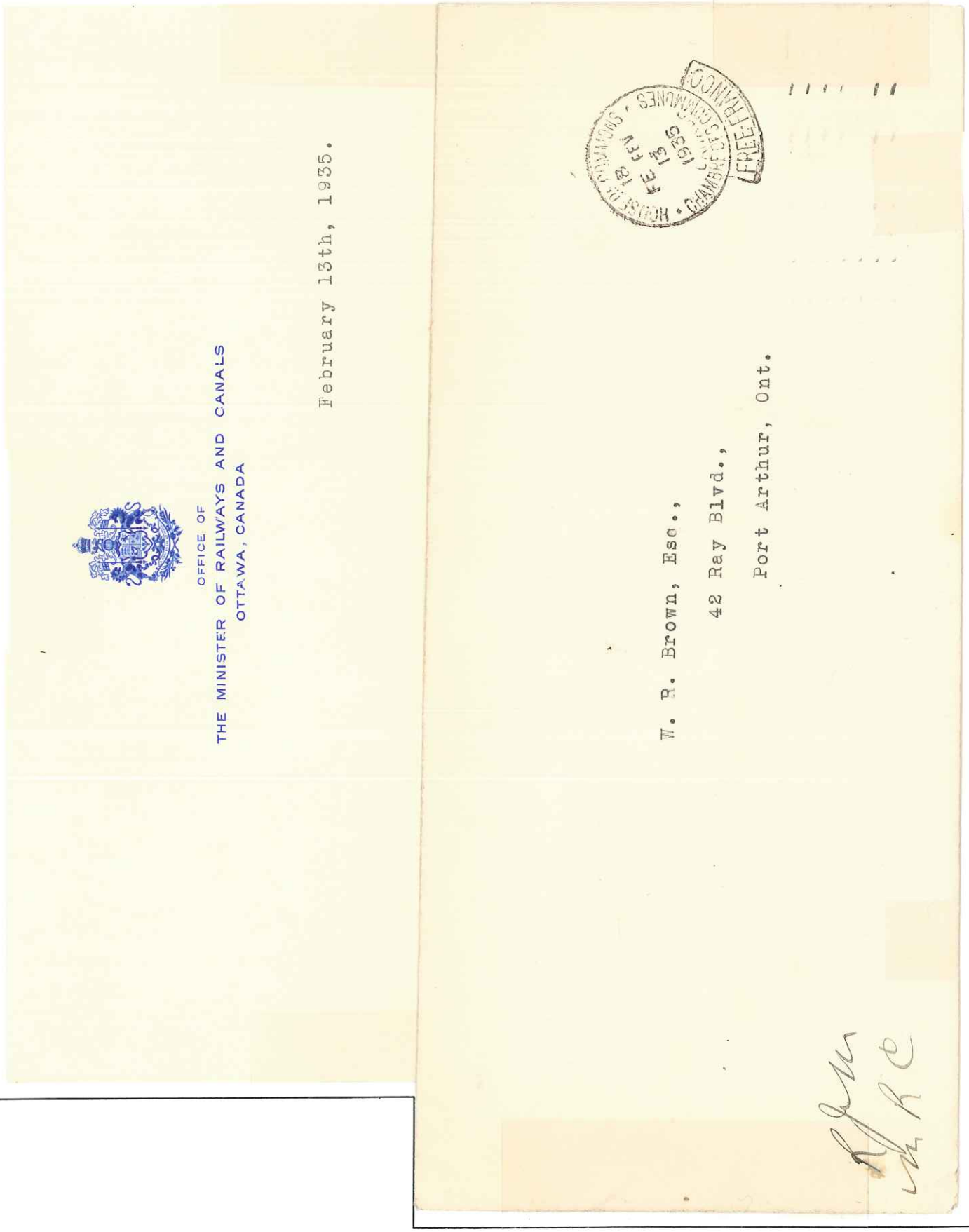

S 32 27

DIENSTMARKEN VORLÄUFER 1939-1943

Ab 1. Juli 1939 Vorläufer der Dienstmarken: Durchlochung "OHMS" der Freimarken von 1937.

1942 (1. Juli) Propagandaserie für die Kriegsproduktion für den Weltkrieg mit gleicher Lochung.

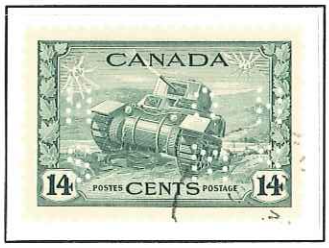

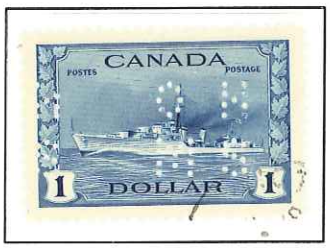

DIENSTMARKEN "OHMS" AUSGABEN 1949-1950

1949 Freimarken der Ausgabe von 1942-1943 mit Aufdruck "O.H.M.S.".

1949-1950 Freimarken der Ausgaben 1949-1950 mit gleichem Aufdruck.

1950 Expressmarke mit gleichem Aufdruck.

DIENSTMARKEN AUFDRUCK "G" AUSGABEN 1950-1953

1950 Freimarken der Ausgaben von 1946 und 1949 mit Aufdruck "G" (für "Government").

1950-1951 Freimarken und Expressmarke mit gleichem Aufdruck.

1952 (Mai und Juli) Faränderungen mit gleichem Aufdruck.

DIENSTMARKEN AUFDRUCK "G" AUSGABEN 1952-1953

1952-1953 Freimarken der Ausgaben von 1952-1953 mit Aufdruck "G".

1953 Freimarken mit Bild der Königin Elizabeth mit gleichem Aufdruck.

1956 (28. September) Dienstbrief der Arbeitslosenversicherung von Hamilton.

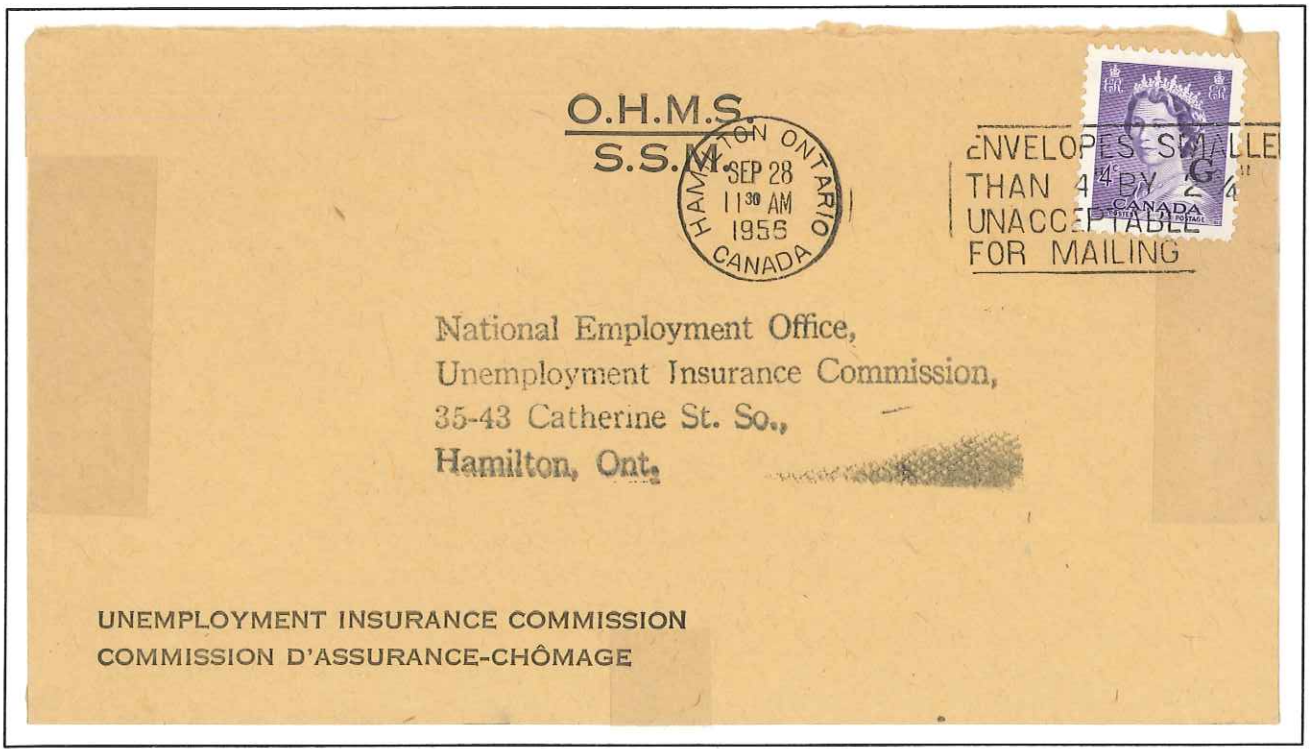

S 32 38

DIENSTMARKEN AUFDRUCK "G" AUSGABEN 1955-1956

1955-1956 Freimarken der Ausgabe von 1954 mit Aufdruck "G".

1955 (21. Februar) und 1956 (14. Dezember) Freimarken zu 10 und cents mit gleichem Aufdruck.

Der Aufdruck variiert zwischen sauber und schlank und dick und unsauber.
Letzterer ist stark durchschlagend.

Ende 1963 wurde die Verwendung von Dienstmarken eingestellt und überall die "Gebührenfrei"-Eindrucke mit Pauschalabrechnung eingeführt.

S 32 40

DIENSTBRIEFE AB 1964

Die Pauschalfrankierung umfasst nicht bei allen Stellen eine generellt Pauschalierung. Oft sind Zusatzdienstleistungen der Post und der Auslandverkehr davon ausgenommen. 1997 (8. Juni) Auslandbrief mit zusätzlicher Freimachung (links).

MAIL POSTE
Canada Post Corporation / Société canadienne des postes
2701 RIVERSIDE DR SUITE E0260
OTTAWA ON K1A 0B1

2701 PROM RIVERSIDE BUREAU E0260
OTTAWA ON K1A 0B1

MR. E. ZIGERLIG-HÖCKNER

S 32 45

BARFREIMACHUNG

Barfreimachung mit Stempel und Freimarkenimitation, verziert mit Ahornblatt.
1956 (7. Dezember) Seepostbrief von Toronto in die Schweiz.
Seepostbrief Gebühr 5 cents.
1956 (7. dezember) Flugpsotbrief von Toronto in die Schweiz.
Flugpostbrief Gebühr 16 cents.

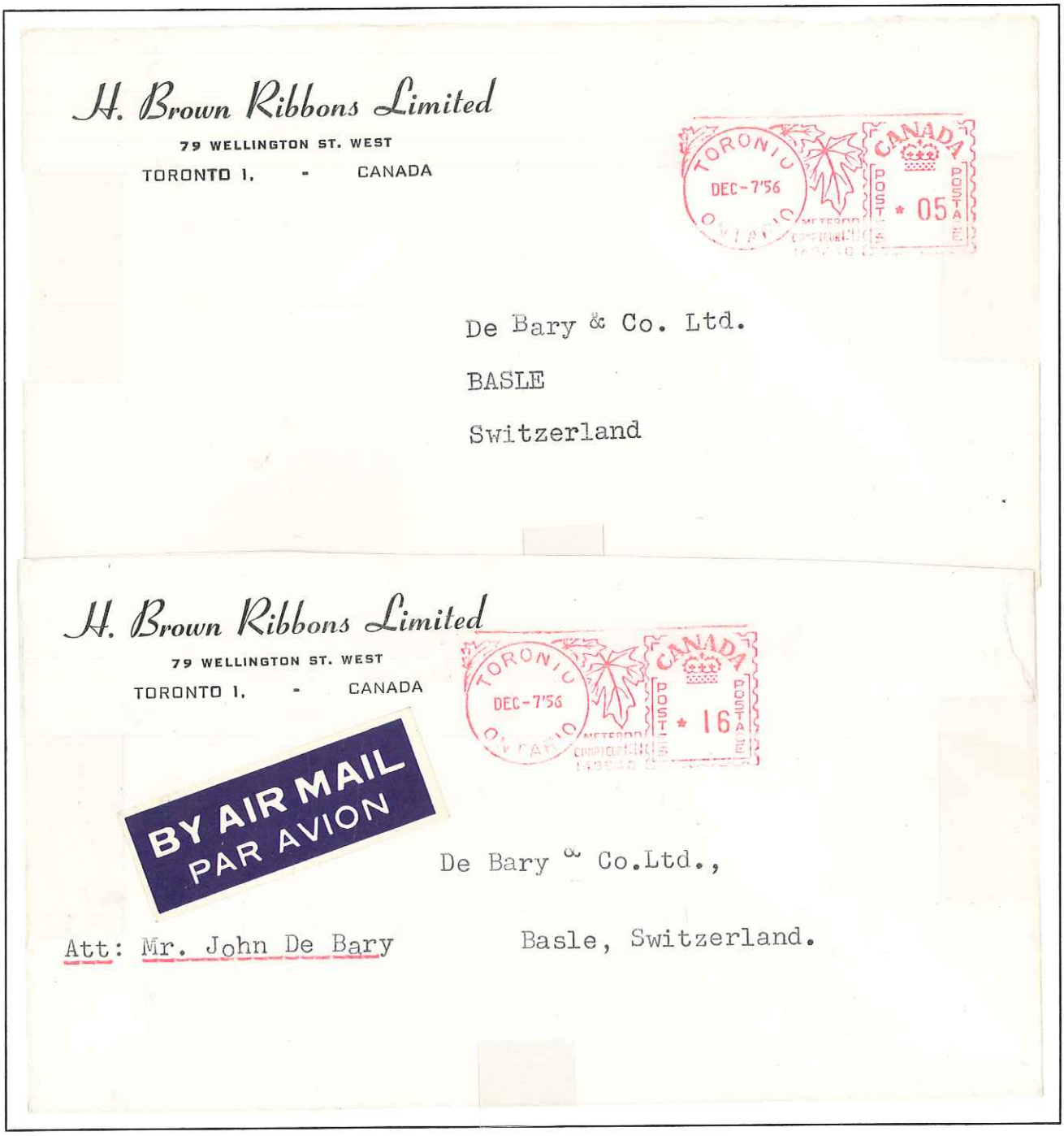

S 32 61

BARFREIMACHUNG

1994 (28. November) Flugpostbrief und 1995 (13. Oktober) Expressbrief in die Schweiz.

532 64

Canada
Nachporto + Dienst