SONDERAUSGABEN 1948

1948 (16. Februar) Sonderausgabe zur Hochzeit
der Prinzessin Elizabeth.

1948 (1. Oktober) 100 Jahre eigenverantwortliche Regierung in Ottawa.
Parlamentsgebäude in Ottawa.

1948 (24. Februar) Flugpostbrief von Montreal nach Bern, Schweiz.
Flugpostbriefgebühr nach Übersee 15 cents.

S 21 88

SONDERAUSGABEN 1949

1949 (1. April) Eintritt von Neufundland in die Canadische Föderation.
1949 (21. Juni) Gründung von Halifax vor 200 Jahren.

1949 (14. April) und 1950 (18. Februar) Drucksache und Flugpostbrief von Fenn, Alberta, nach Frankreich.

GEORGE VI AUSGABEN 1949-1951

1949 (15. November) Freimarken mit Bild George VI mit zweisprachiger Inschrift "Postes" und "Postage".

1950 (19. Januar) Gleiche Ausgabe ohne Inschriften.

1951 (11. August) Farbänderung der Werte zu 2 und 4 cents.

1952 (27. September) Flugpostbrief von Fredericton, New Brunswick, nach Genf, Schweiz. Gebühr 15 cents.

S21 94

GEORGE VI AUSGABEN 1949-1951

Überseeverwendung:

1952 (25. April) Seepostbrief von Montreal nach Fribourg, Schweiz, Briefgebühr 5 cents.
1951 (22. November) Flugpostbrief von Toronto nach Ipsach bei Biel, Schweiz, Flugpostbriefgebühr 15 cents.

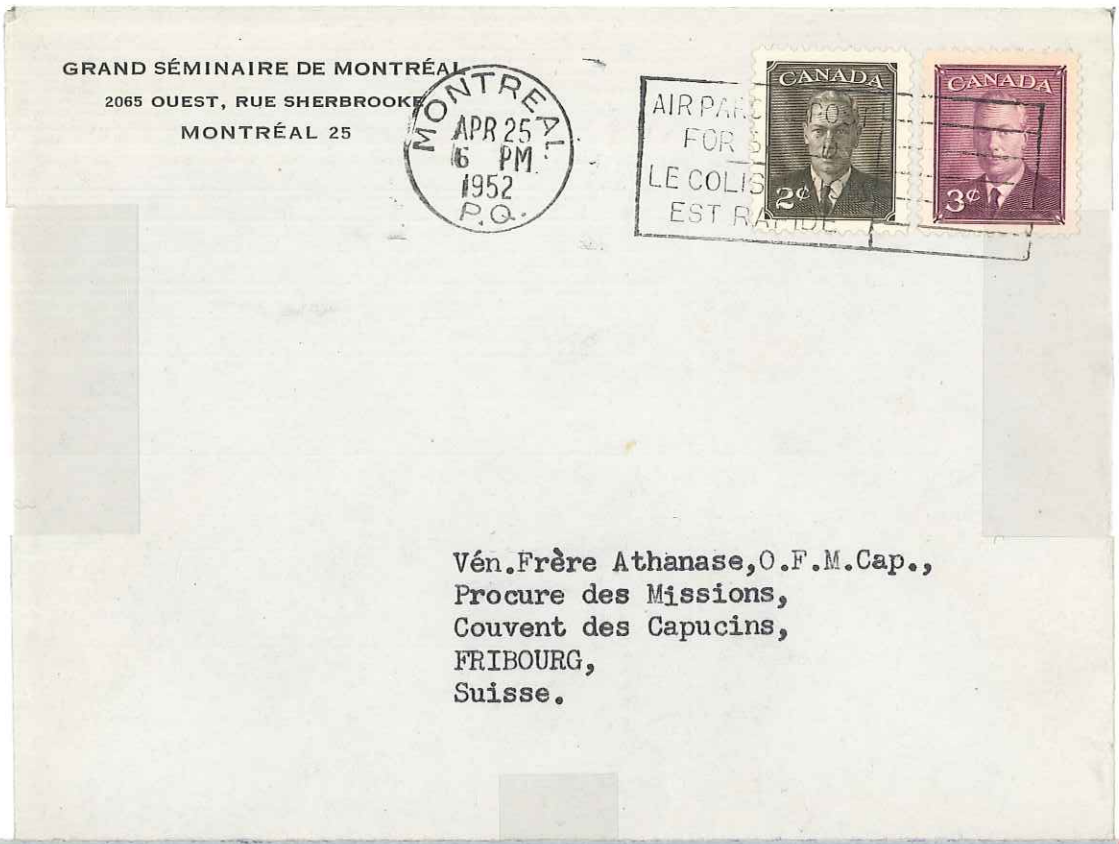

S21 96

GEORGE VI AUSGABEN 1949-1951

1950 (18. Mai) Heftchen mit zwei Blättern mit je vier Marken zu 3 cents.
(Die Ränder sind aussen geschnitten)
Nominalwert 24 cents.

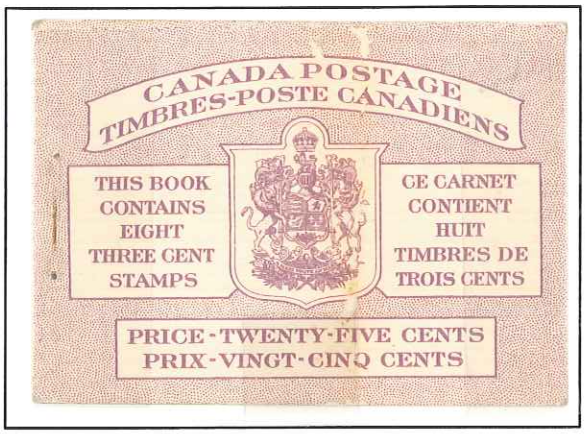

Durch ungenauen Schnitt entstanden auch Heftchen in grösserem Format
(mit breiteren Aussenrändern).

S21 100

GEORGE VI AUSGABEN 1949-1951

1951 (2. Juni) Heftchen mit einem Blatt mit sechs Marken zu 4 cents.
(Die Ränder sind aussen geschnitten)
Nominalwert 24 cents.

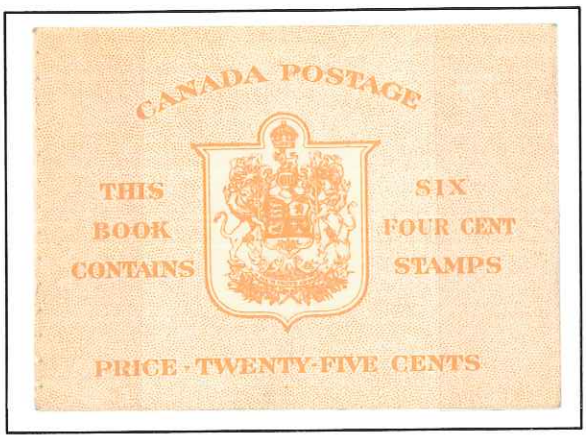

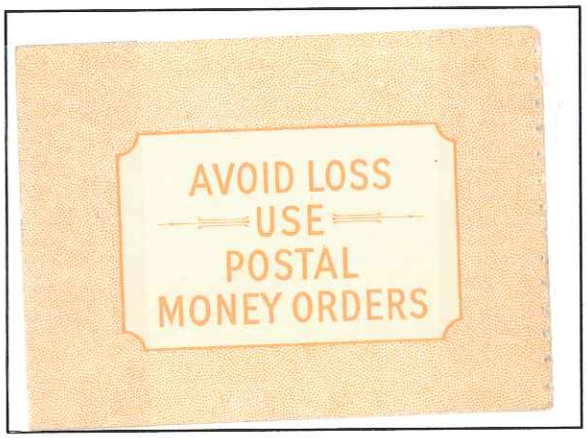

1951 (2. Juni) Vollständiges Heftchen mit einem Blatt.
(6 Marken zu 4 cents)

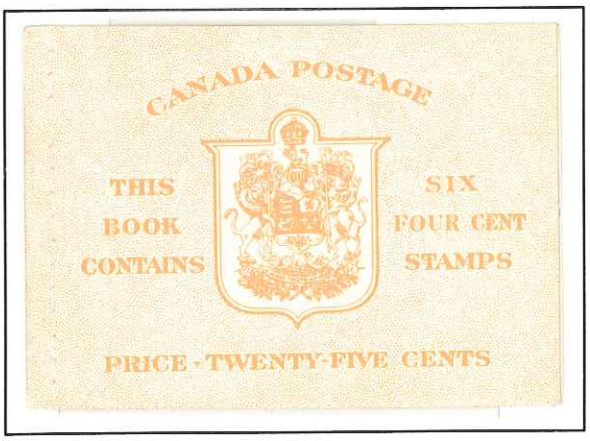

GEORGE VI AUSGABEN 1949-1951

1950 (18. Mai) Heftchenseiten aus schmalen Heftchen enthielten
drei Dreierstreifen zu 1, 3 und 4 cents mit einem Nominalwert von 24 cents.
Mit Zähnung LZ = 12, oben und unten ungezähnt.

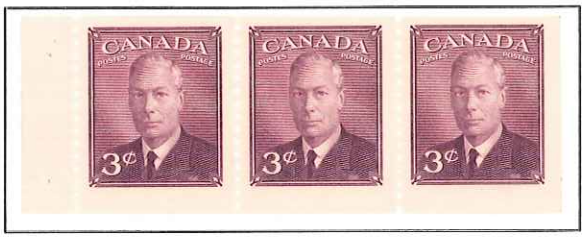

1951 (25. Oktober) Gleiches Heftchen, jedoch der 4 cents Streifen in Farbänderung:
zinnober statt karmin.

In jedem Streifen sind zwei Marken oben und unten ungzähnt, die beiden übrigen Z=12.
Die Marke rechts aussen ist dreiseitig ungezähnt.
Die Heftchenstreifen kommen exzentrisch geschnitten vor.

FREIMARKEN AUSGABEN 1950

1950 (1. März) Entwicklung der Erdölindustrie.

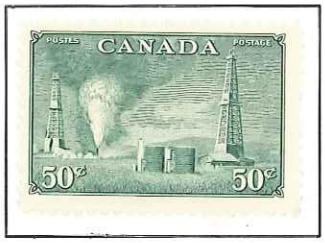

1950 (2. Oktober) Pelzjäger beim Trocknen der Felle.

1951 (5. Dezember) Flugpostbrief der zweiten Gewichtsstufe von Powell River in British Columbia nach Reichenbach, Schweiz.
Briefgebühr (Flugpost) 30 cents, 5 cents unterfrankiert, ohne Gebührenerhebung in der SChweiz.

MINISTERPRÄSIDENTEN AUSGABE 1951

1951 (25. Juni) Robert Laird, 1854-1937, Ministerpräsident,
William Lyon Mackenzie-King, 1874-1950, Ministerpräsident.

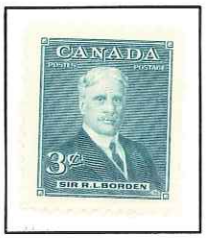

1952 (5. Juli) Flugpostbrief von Montreal nach Fribourg, Schweiz. Flugpostgebühr 15 cents.
1951 (3. August) Flugpostbrief von Kitchener, Ontario, nach Turgi, Schweiz. Flugpostgebühr 15 cents.

S 21 108

FISCHEREI UND KÖNIGLICHER BESUCH AUSGABEN 1951

1951 (1. Februar) Fischerei Industrie: Fischer mit Netz.

19501(26. Oktober) Besuch der Prinzessin Elizabeth und des Herzogs von Edinburgh.

1951 (30. Oktober) Seepostbrief von Montreal nach Bern, Schweiz.
(Absender: Fred Lanz, 2016 University Street, Montreal).
Briefgebühr Seepost nach Europa war 5 cents für 1 oz und jede weitere oz 2 cents.

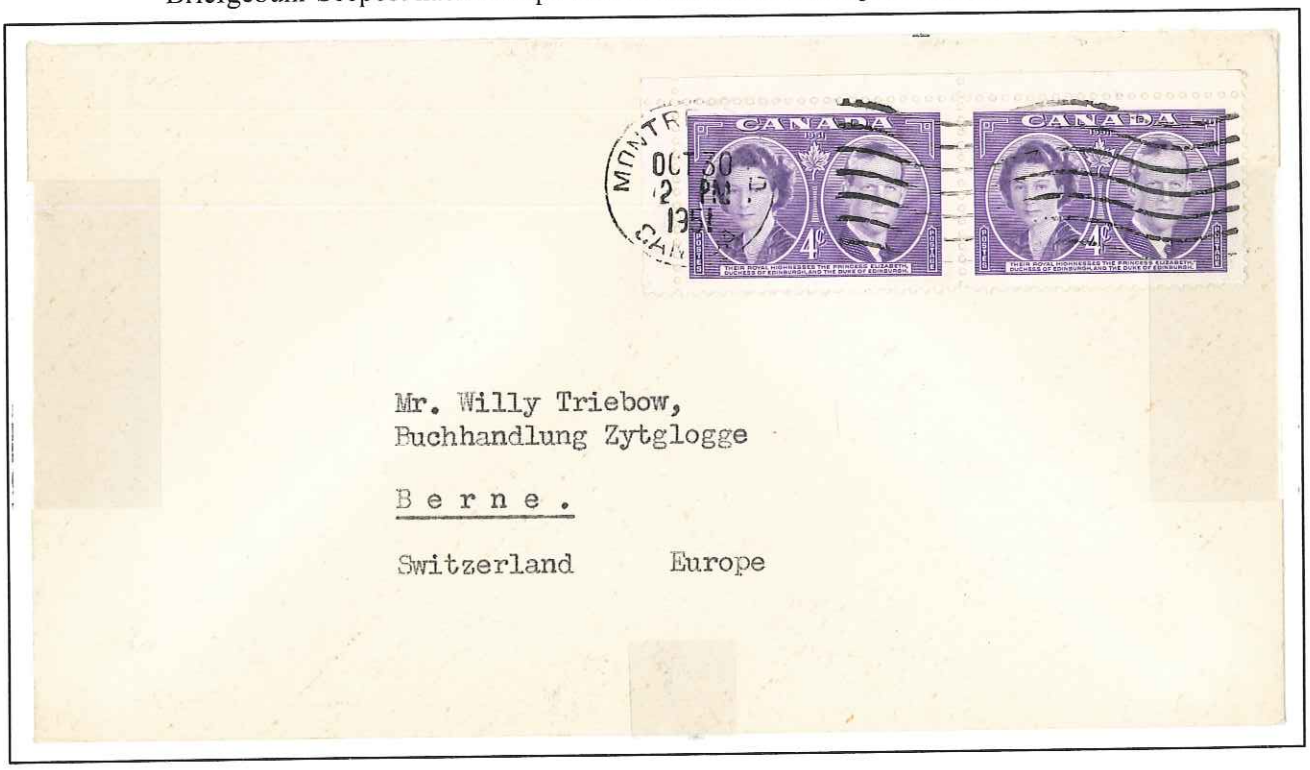

100 JAHRE POSTHOHEIT AUSGABE 1951

1951 (24. September) 100 Jahre canadische Posthoheit mit eigenen Briefmarken.
Frühere und moderne Beförderungsmittel.
Briefmarke von 1851 (damals noch in englischer Währung).

1952 (6. Dezember) Flugpostbrief von Souamisk, British Columbia, nach Reichenbach, Schweiz.
Flugpostgebühr für Briefe über 1 oz 30 cents.

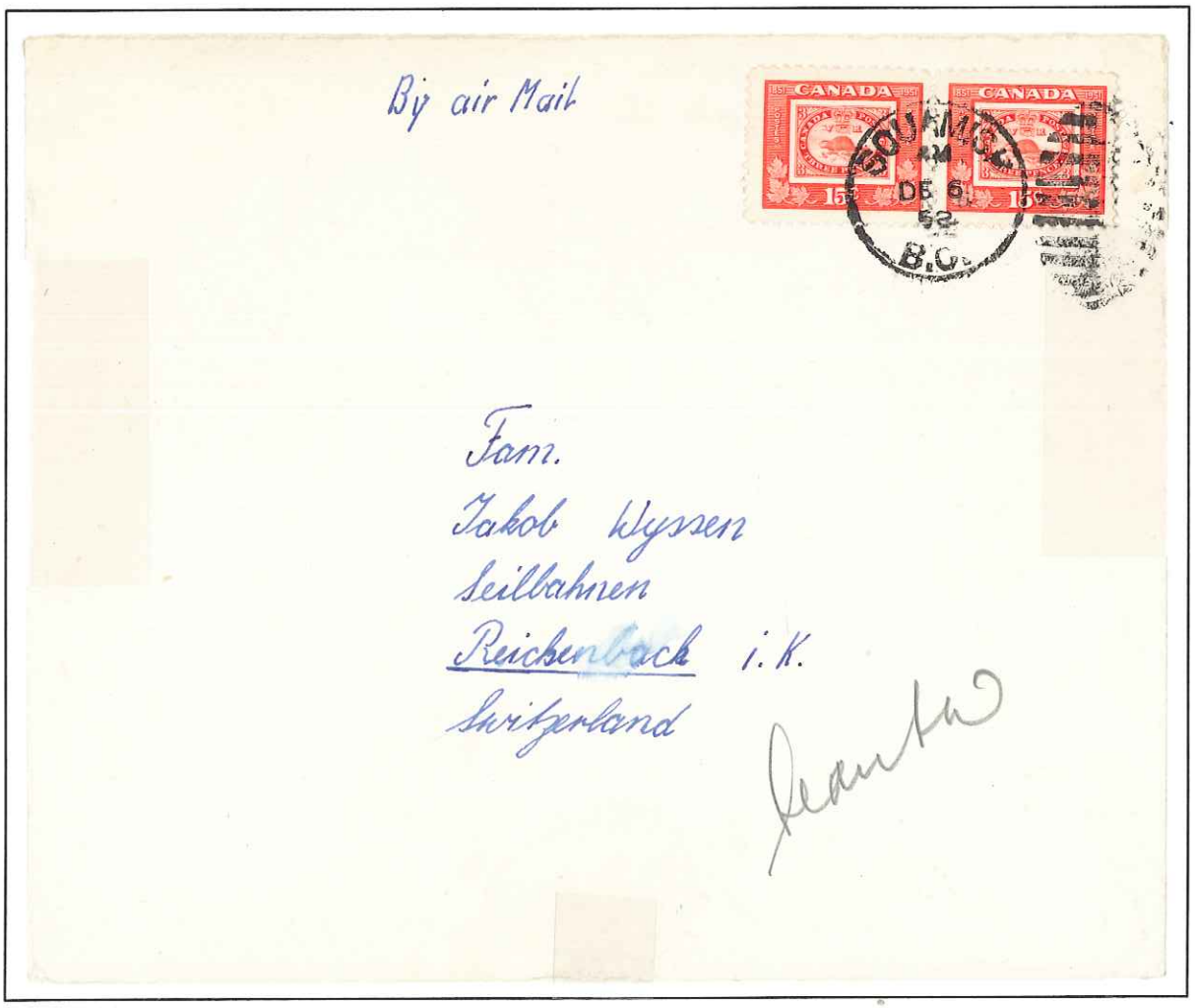

S21 112

100 JAHRE POSTHOHEIT AUSGABE 1951

1952 (28. Februar) Seepostbrief von Montreal nach Fribourg, Schweiz.
Seepostbrief Gebühr 5 cents.

1952 (7. April) Flugpostbrief von Montreal nach Fribourg, Schweiz.
Flugpostbrief Gebühr 15 cents.

100 JAHRE POSTHOHEIT AUSGABE 1951

1952 (7. Februar) Seepostbrief von Montreal nach Fribourg, Schweiz.
Seepostbrief Gebühr 5 cents.

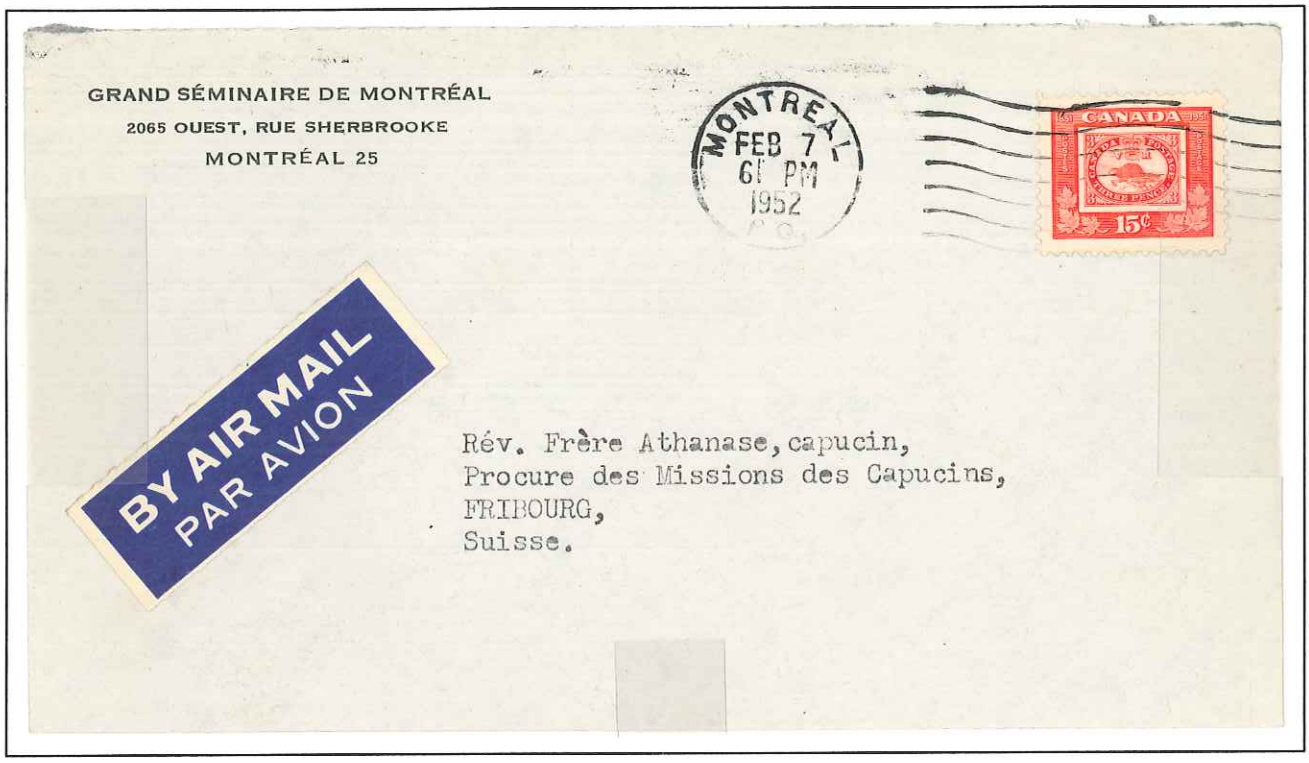

1954 (22. Januar) Flugpostbrief von Montreal nach Zürich, Schweiz.
Flugpostbrief Gebühr 15 cents.

S21 114

KONFERENZ DES ROTEN KREUZES AUSGABE 1952

1952 (26. Juli) Internationale Konferenz des Roten Kreuzes in Toronto.

1952 (21. August) Abstempelung von Galiano, British Columbia.

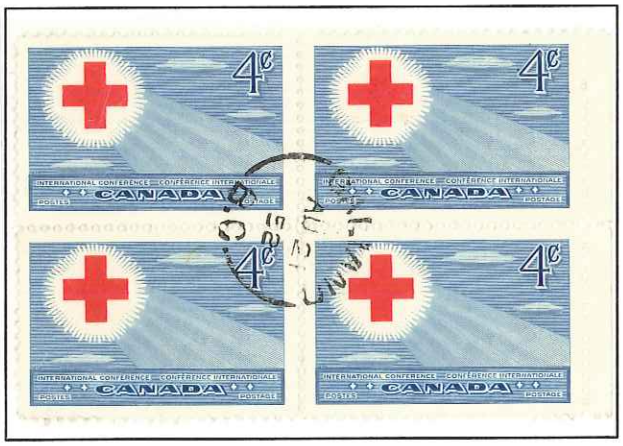

1952 (2. August) Flugpostbrief von Montreal nach Haifa, Israel.
Flugpostgebühr nach Israel 60 cents, frankiert nur mit 40 cents.

MINISTERPRÄSIDENTEN AUSGABE 1952

1952 (3. November) John J. C. Abott, 1821-1893, Ministerpräsident,
Alexander Mackenzie, 1822-1892, Ministerpräsident.

1952 (21. September) Flugpostbrief von Marguerite Station, Quebec, nach
Estavayer-le-Lac, Fribourg, Schweiz.
Flugpostbrief Gebühr 15 cents.

S 21 117

CANADA-GANS AUSGABE 1952

1952 (3. November) Freimarke: Canada-Gans.

Runde Hand-Datumstempel.

Rechteck-Datumstempel.

1958 (25. Januar) Flugpostbrief von Montreal nach Bern, Schweiz. Flugpostbrief Gebühr 15 cents.

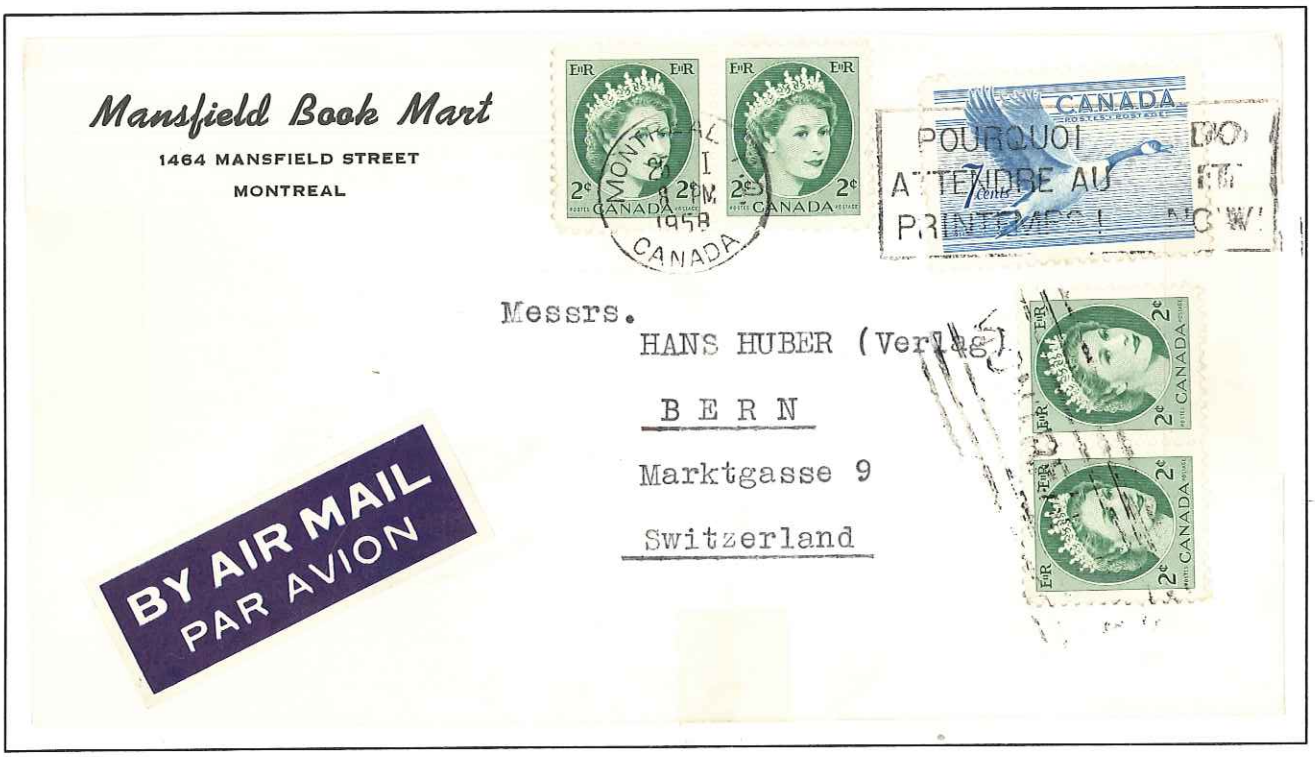

FREIMARKEN HOHE WERTE AUSGABEN 1952-1953

1952 (1. April) Freimarke zu 20 cents:
Holzverarbeitung zur Papierfabrikation.

1953 (2. November) Freimarke 50 cents:
Textilindustrie.

1953 (2. Februar) Freimarke zu 1 $:
Indianischer Totempfahl.

Mit Druckvermerk: Druckerei und Plattennummer.

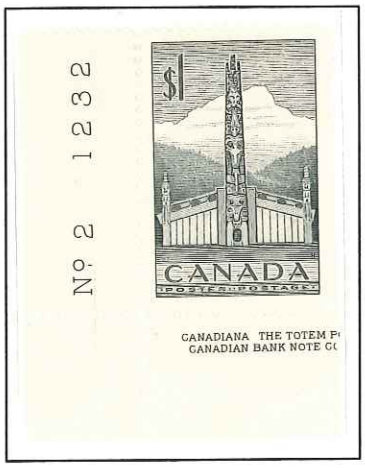

S21 120