7.5. AD. Finale du 110 m. haies

AK. Finale du 3.000 m. steeple

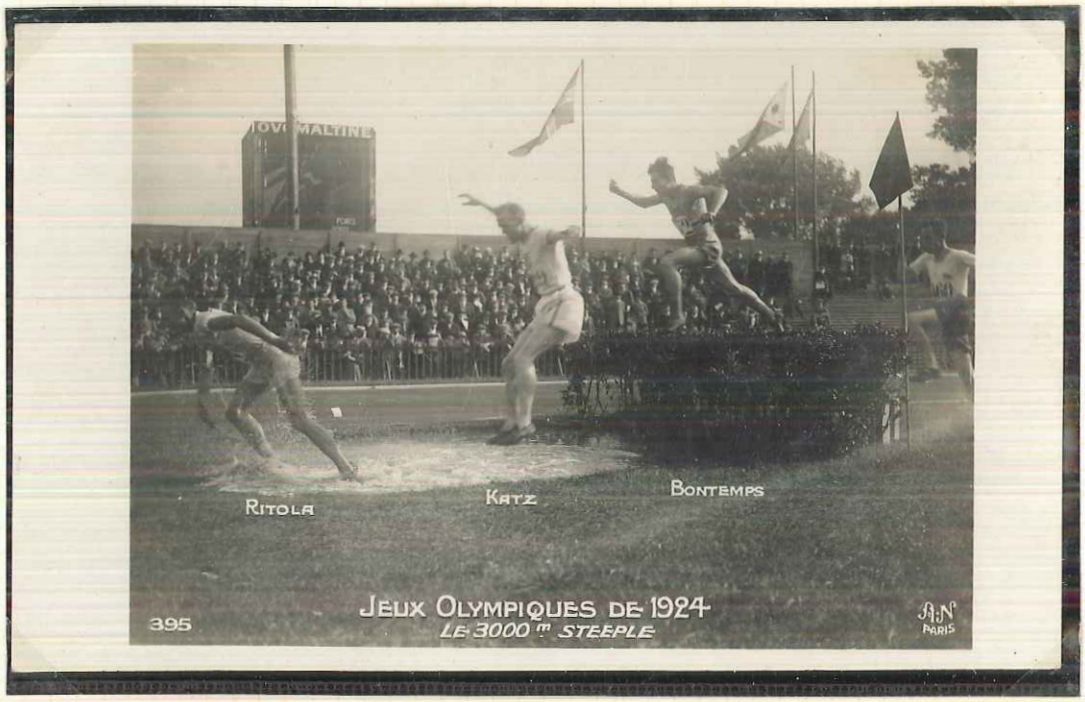

5.2.4. Edition AN - Paris. 485 cartes émises - qui représentent toute l'histoire des Jeux olympiques de Paris, préparation, l'ouverture, les équipes, les participants, les courses et les événements, ainsi que les vainqueurs. Pour ces cartes, on utilisait les photos officielles avec l'autorisation du Comité olympique.

5.2.4.A La carte no 335

5.2.4.B La carte no 421

5.1. Le défilé. La cérémonie d'ouverture commença par le défilé des équipes. A. L'équipe de l'Argentine.

G. L'équipe de Grande-Bretagne.

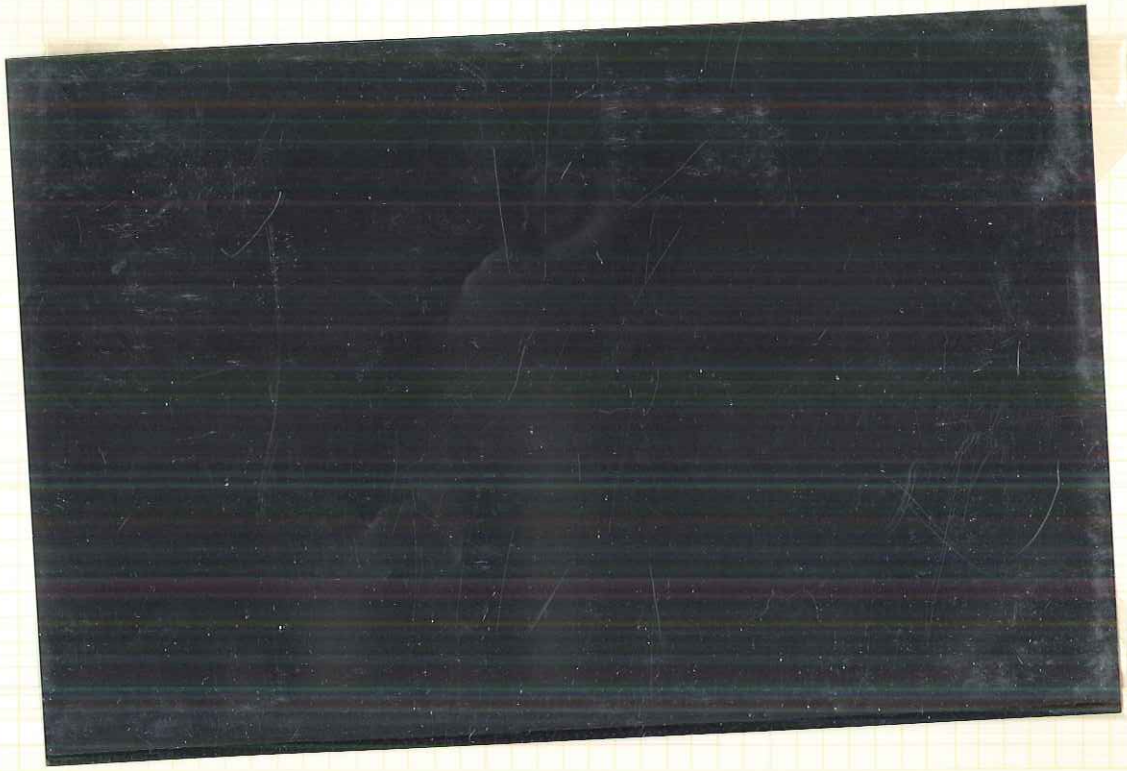

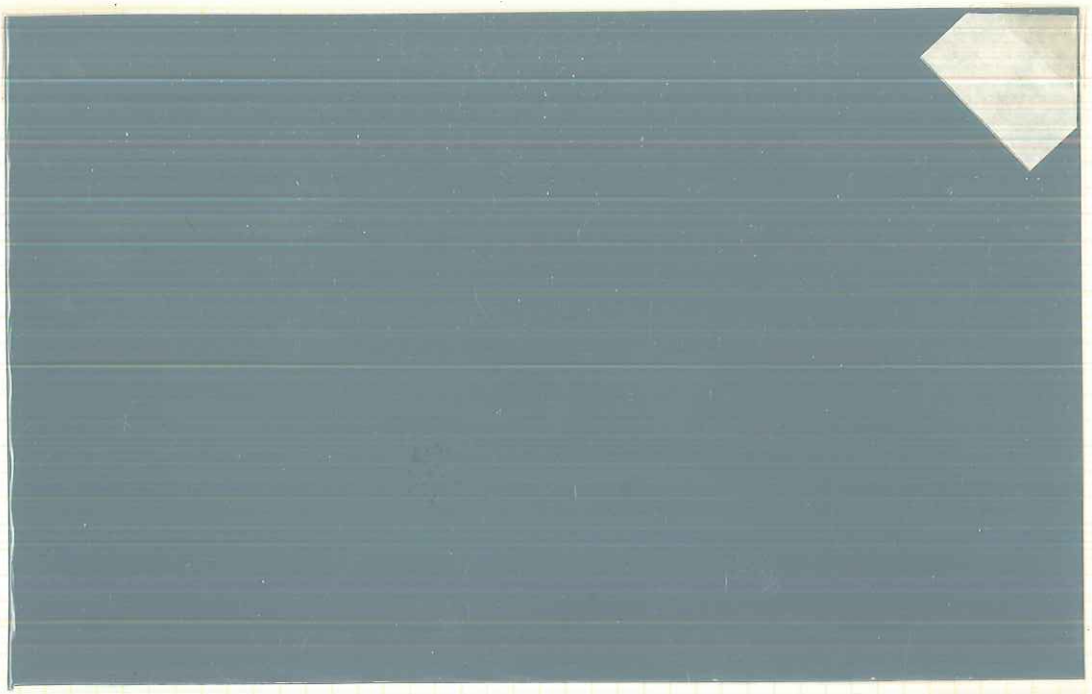

7.1.AN386 & 7.1.AN449 L'arrivée du 100 m. finale

1.	Harold Maurice ABRAHAMS,	GBR	10,6
2.	Jackson SCHOLZ,	USA	10,7
3.	Arthur E. PORRITT,	NZL	10,8
4.	C. BOWMAN,	USA	
5.	C. W. PADDOCK,	USA	
6.	L. MURCHINSON,	USA	

Date: 7.7.1924, Réunion No. 45

8.5. E. L'équipe de Grèce: pas de médaille

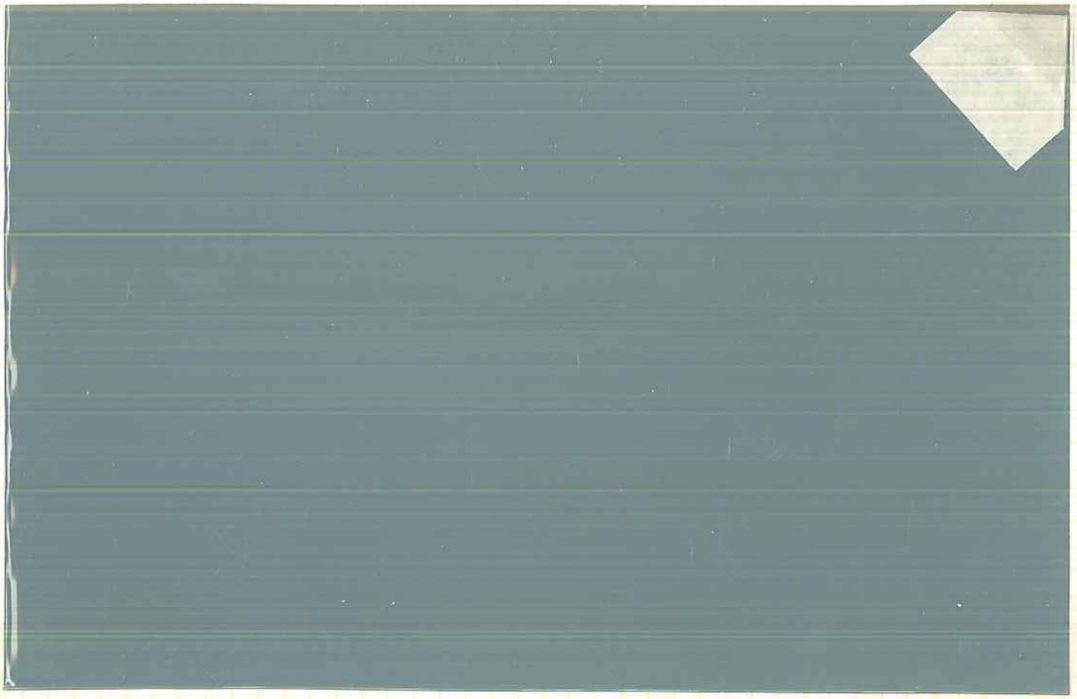

F. L'équipe de Finlande: 17 médailles d'or et d'argent, 11 de bronze.

8.5. G. L'équipe hawaïenne (U.S.A.) de natation : deux médailles d'or, deux d'argent et une de bronze.

H. L'équipe américaine des boxeurs : deux médailles d'or, d'argent et de bronze.

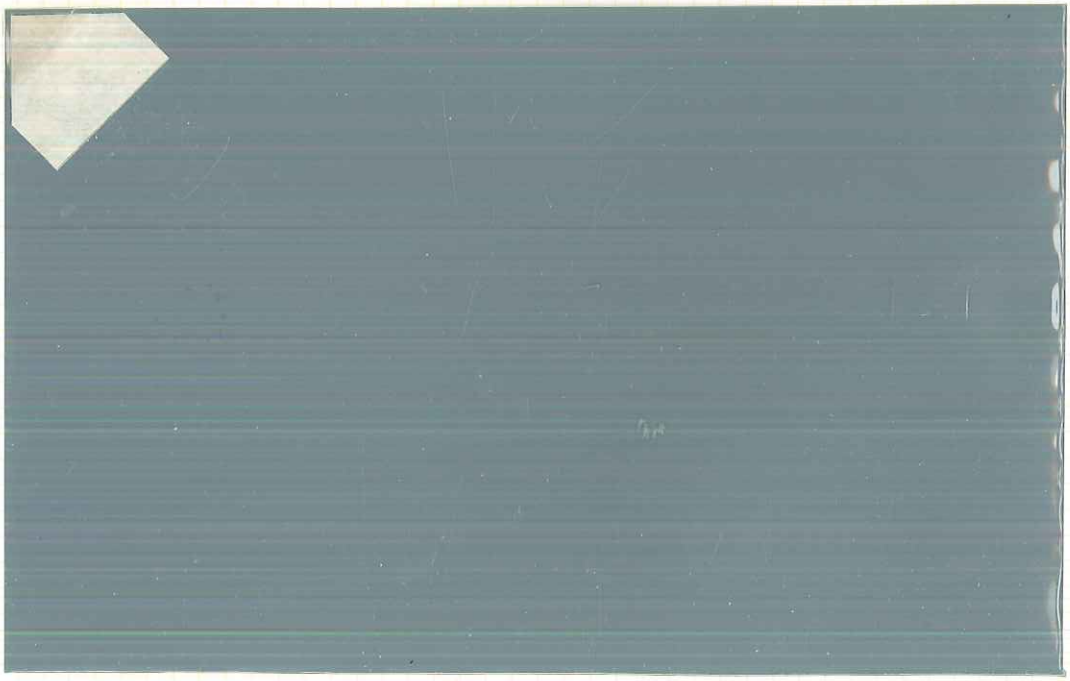

9.1.2.AN394. J. SCHOLZ et les autres concurrents américains du 200 m plat.
Date: 9.7.1924. Temps: 21,6
(1) Jackson V. SCHOLZ
(2) Charles W. PADDOCK, 21,7
(4) G. L. HILL
(5) B. M. NORTON

9.1.2.AN397. Jackson V. SCHOLZ
* 15.3.1897
Champion olympique du 200 m.
2ème du 100 m plat, 10,7
En 1920 (Anvers), il faisait partie du relais américain 4 x 100 m, champion olympique en 42,2 (WR)
En 1928 il terminera 4ème de la discipline.

9.1.2.AN400. La finale du 110 m haies. Date: 9.7.1924
1. D. C. KINSEY, USA, 15 sec.
2. S. J. ATKINSON, Afrique du Sud, 15 sec.
3. Sten PETTERSSON, Suède, 15,4
4. C. A. CHRISTIERNSSON, Suède
5. K. W. ANDERSON, USA
G. P. GUTHRIE, USA, déclassé

9.1.2.AN396. ATKINSON félicite Le vainqueur KINSEY.
Daniel C. KINSEY *22.1.1902 +27.6.1970
Sydney James ATKINSON *14.3.1901, +31.8.1977
Il sera le champion olympique de la discipline en 1928 en 14,8 sec.

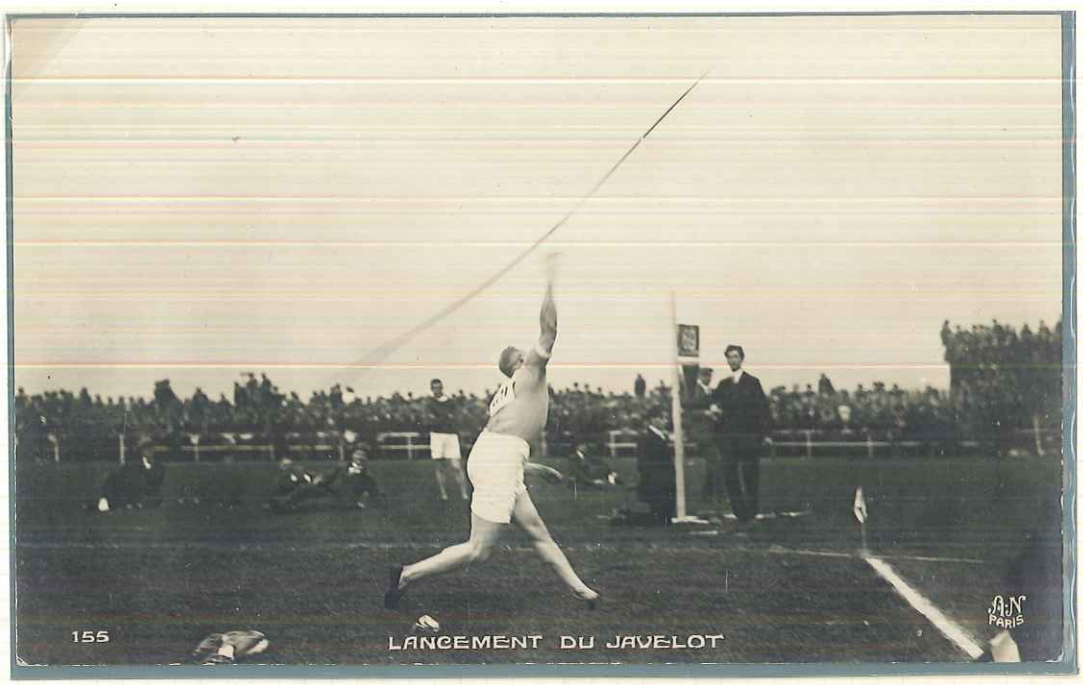

9.1.2.AN155. J. MYRRHA lance le javelot. Date: 6.7.1924. Distance: 62,96 m
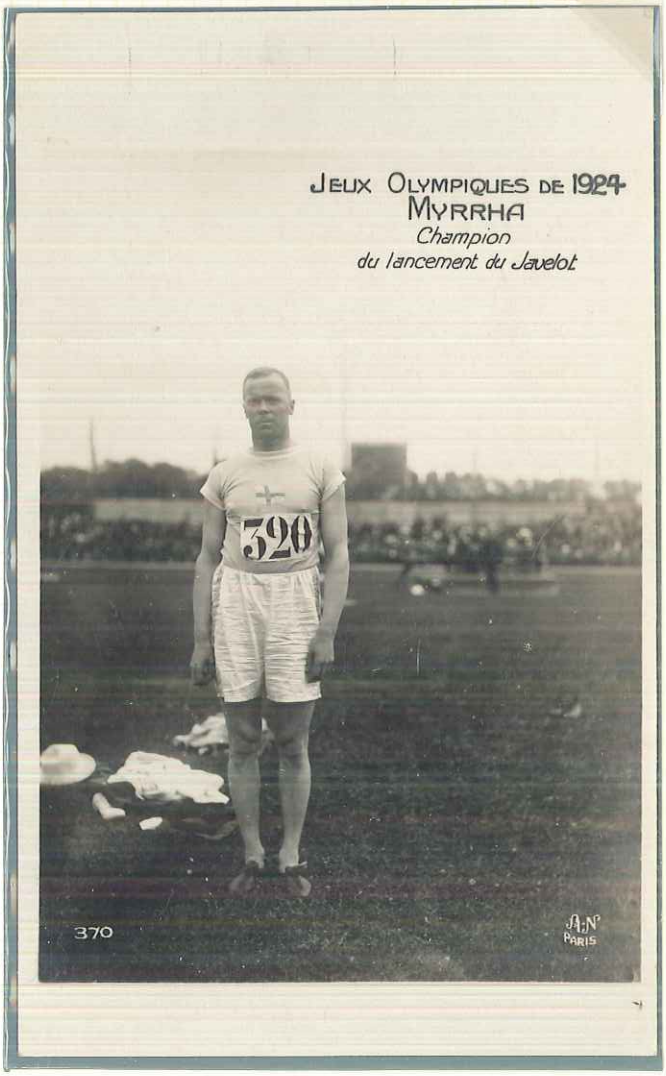
9.1.2.AN370. Jonni MYRRHA (ou MYYRÄ), Finlande. *13.7.1892, +22.1.1955. Champion olympique. MYRRHA fut déjà champion de la discipline en 1920 (Anvers), avec un jet de 65,78 m (OR). Il fut aussi recordman du monde en 1919 avec un jet de 66,10 m. Un jet de 68,55 m, réussi en 1925 aux U.S.A. le 27.9. L'exploit n'est pas homologué, car les juges ne sont pas habilités par l'AAU.