ZURICH 21/7 43

L.Z. 8.K.

3

SUISSE 22 JUIL. 43 BELFORT

Messieurs

Berthoud Frères

à

Paris

6000

De Paris

L.F 7.D

Messieurs

Ister & Bruggisser

à Wohlen

Canton d'argovie

Suisse

2000

GENEVE 7 Août 1827

Monsieur

Monsieur Antoine Rambert

du Mattard

Chambery

10c

OUVERT 119 AUTORITÉ MILITAIRE

LOUIS PIGUET
RÉGISSEUR
LAUSANNE
RENSEIGNEMENTS COMMERCIAUX
ASSURANCES
TÉLÉPHONE 3507

XII 10 IX 1916 GARE

HELVETIA HELVETIA

Maison Fichet,

20, Rue Guyot, 20

Paris

500

12

PRO JUVENTUTE 1927 HELVETIA

HELVETIA 5 PRO JUVENTUTE 1927

Monsieur Adrien Bayle

4, rue Gerentet

30

St Etienne

45

PD

GENÈVE 6 I 70 IV SUCC-GARE

Monsieur Laboulbene Alcide
à Bon Encontre
près Agen (Lot et Garonne)
France

PD

GENÈVE 27 IX 71 IX SUCC-RIVE

Monsieur Henri Bourcart
à Guebwiller
Alsace

CRÉDIT LYONNAIS
AGENCE DE GENÈVE

RECOMMANDÉ

R Genève 11 Stand 921

CRÉDIT LYONNAIS

Albi
Tarn

Adresse des Absenders. - Text.
Adresse de l'expéditeur. - Texte.
Indirizzo del mittente. - Testo.

Joseph André Spahr
Avenue du Midi
Sion
(canton) Valais
Suisse

Postkarte
Carte postale. Cartolina

Maison Victor Robert
83 Rue de Richelieu 83
Paris

LUZERN 13 IV 75 - 2

PD

Mons. le Chev. Innocent de Pini, C.M.
19 Via fate bene, fratelli 19
16 aprile
Milan Italie

N° 46 = 4 -

Adresse des Absenders. - Text.
Adresse de l'expéditeur. - Texte.
Indirizzo del mittente. - Testo.

Postkarte. Carte postale
Cartolina postale.

Monsieur
Victor Robert,
83 rue de Richelieu
Paris

Adresse des Absenders. - Text.
Adresse de l'expéditeur. - Texte.
Indirizzo del mittente. - Testo.

Jean Maier
28 Rue des Beaux-Arts
Neuchâtel

Monsieur Victor Robert
83 Rue de Richelieu
Paris

51

Recommandée

R Zürich 47 Albisrieden 559

PRO JUVENTUTE 1953 — 20+10 HELVETIA — 541
PRO JUVENTUTE 1953 — 55 HELVETIA — 539
PRO JUVENTUTE 1953 — 30+10 HELVETIA — 542
RHEINSCHIFFAHRT 1904-1954 — HELVETIA 25 — 546

ZÜRICH 47 20.V.54-15 VIII ALBISRIEDEN

Monsieur Paul Savel
Receveur des P.T.T. en retraite
Nogaro / Gers
France

INTERLAKEN 23.VI.49-19 III — CONFOEDERATIO HELVETICA

10+10 — 20+10 — CONFOEDERATIO HELVETICA

A la ville de Paris – Interlaken

Geismar Frères — Téléphone 4.11

INTERLAKEN 23.VI.49-19 III — CONFOEDERATIO HELVETICA

Madame & Monsieur
Paul Franck & Fille
14 Rue du Chateau
Olivet
Loire
(près Orléans)
FRANCE

LAUPEN 1339 1939 — 10+10 CONFOEDERATIO HELVETICA
LANDESAUSSTELLUNG 1939 — HELVETIA 20
ESPOSIZIONE NAZIONALE 1939 — HELVETIA 10
EXPOSITION NATIONALE 1939 — HELVETIA 5
EXPOSITION NATIONALE 1939 — HELVETIA 5

SCHWEIZ. LANDESAUSSTELLUNG 1939 PTT -5.VIII.39-16 Dörfli ZÜRICH

Herrn
Georges Bader-King
Zofingen
Lerchenweg

R Schweiz. Landesausstellung Zürich (Dörfli) 682

LANDESAUSSTELLUNG 1939 — HELVETIA 30

106

FRÜHER KAUFEN ZUR POST SCHENKEN

PRO JUVENTUTE 1957 — 30+10 HELVETIA — 600
PRO JUVENTUTE 1957 — 10+10 HELVETIA — 599

ZÜRICH 1 2-19 XII 1957 BRIEFVERSAND

Monsieur
Paul Savel
Receveur des P.T.T. en retraite
Nogaro / Gers
France

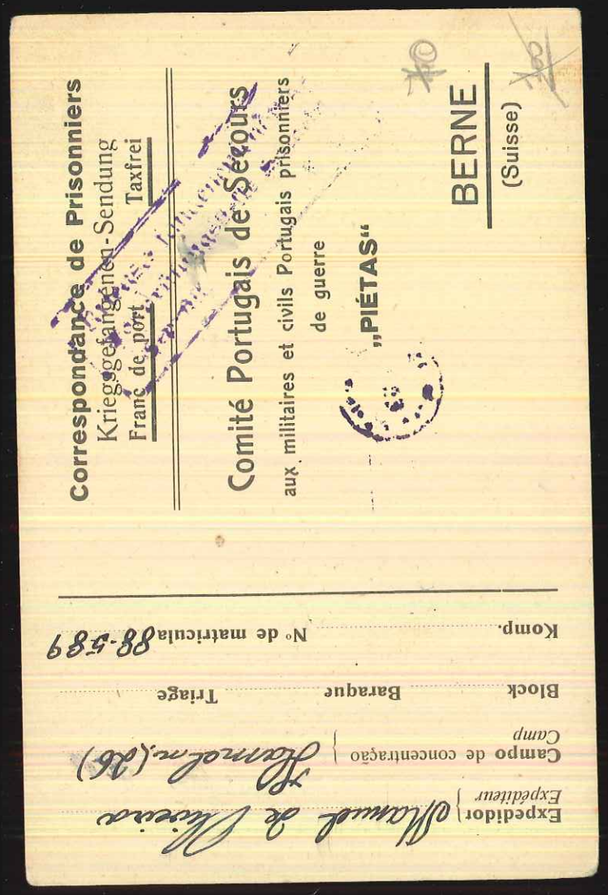

Correspondance de Prisonniers
Kriegsgefangenen-Sendung
Franc de port Taxfrei

Comité Portugais de Secours
aux militaires et civils Portugais prisonniers de guerre
„PIÉTAS"

BERNE
(Suisse)

Expedidor / Expéditeur: Manuel de Oliveira
Campo de concentração / Camp: Hamelm. (26)
Block Baraque Triage
Komp. N° de matricula 88-589

GENEVE 2
6 Juillet 1840

A Monsieur
Monsieur le Duc de Mirepoix
rue de la planche n° 17. 4.1.9.
à Paris.

10

LG

SUISSE 1 6 10 FERNEY

France

5 HELVETIA 5 HELVETIA 10 HELVETIA 10 HELVETIA

28.IV.44-19

Famille
Pierre Barthas-Bertier
avocat avoué.
Bd. Miredames 7.
Castres
Tarn et Marne.

Exp:
G.A. Cpl
Bertier Max
Sanatorium Belvédère
Leysin (Vaud)
(Suisse)

352

30 64

225/2/234

18

L.F
4.D.

NANCY 10 NOV

Mrs Jacques Isler & Cie,
Négts
à Wohlen
(Suisse canton d'Argovie)

12

2006

---

5 HELVETIA 5 HELVETIA

PRO PATRIA 1960
30 10 HELVETIA

1910-1960 Kampf dem Krebs
Lutte contre le cancer
Lotta contro il cancro
HELVETIA 10

CHEVEROUX -7.VII.60 10

Monsieur et Madame Paul Savel
Receveur des PTT en retraite
Nogaro
(Gers)
France

Monsieur
Jules Castelnau
Montpellier.

BASEL 20 JUIN 64 10 M

SUISSE 20 JUIN 64

PRO JUVENTUTE 1932
10 HELVETIA
PRO JUVENTUTE 1932
20 HELVETIA
PRO JUVENTUTE 1932
20 HELVETIA
SCHWEIZ. POSTMUSEUM
-9. VI. 42
BERN
Mlle
Dorothée Werner
chez Mr A. Bayle
(2) rue Pierre Corneille
St. Etienne
(Loire)
30
60

10 HELVETIA
10 HELVETIA
10.IV.46-12
III
BRIEFANNAHME
PRO JUVENTUTE 1945
20 +10 HELVETIA
PRO JUVENTUTE 1945
10 +10 HELVETIA
10.IV.46-12
III
BRIEFANNAHME
WERTZEICHENVERKAUFSSTELLE
SERVICE PHILATÉLIQUE
SERVIZIO FILATELICO
PTT
GENERALDIREKTION PTT BERN
Monsieur
A. B a y l e
4, Rue Gerentet
St.-Etienne /Loire
30
43

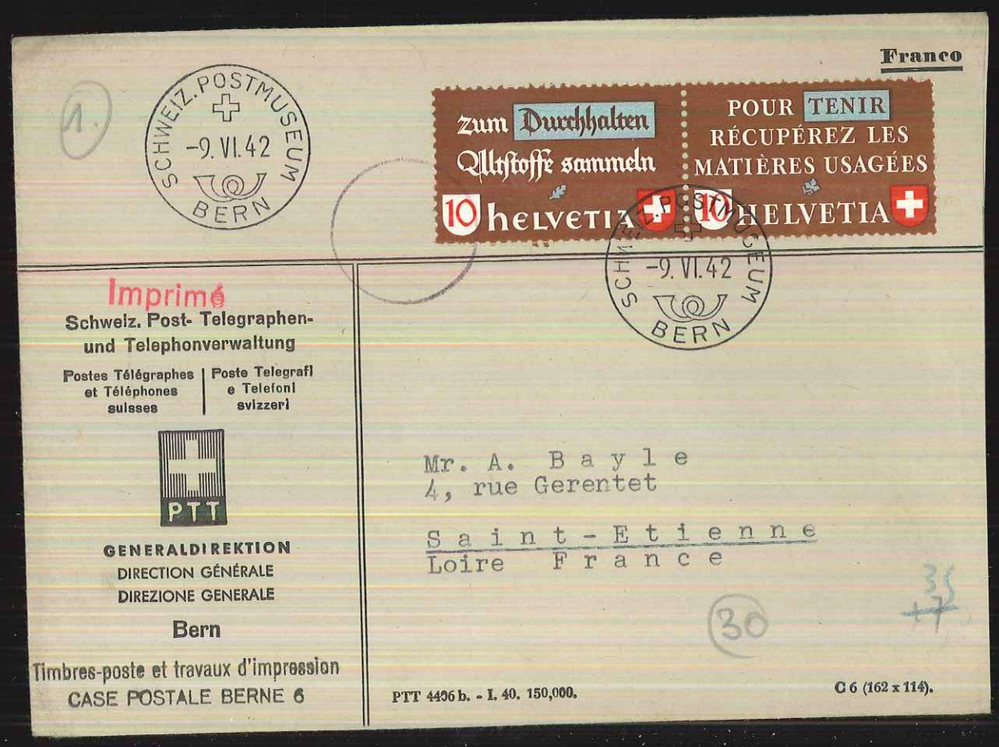
SCHWEIZ. POSTMUSEUM
-9. VI. 42
BERN
Franco
Zum Durchhalten
Altstoffe sammeln
10 HELVETIA
POUR TENIR
RÉCUPÉREZ LES
MATIÈRES USAGÉES
10 HELVETIA
SCHWEIZ. POSTMUSEUM
-9. VI. 42
BERN
Imprimé
Schweiz. Post- Telegraphen- und Telephonverwaltung
Postes Télégraphes et Téléphones suisses
Poste Telegrafi e Telefoni svizzeri
PTT
GENERALDIREKTION
DIRECTION GÉNÉRALE
DIREZIONE GENERALE
Bern
Timbres-poste et travaux d'impression
CASE POSTALE BERNE 6
Mr. A. B a y l e
4, rue Gerentet
S a i n t - E t i e n n e
Loire F r a n c e
30
PTT 4436 b. - I. 40. 150,000.
C 6 (162 x 114).

2 Fr.
PRO JUVENTUTE 1968
50 +20 HELVETIA
8047 ZÜRICH 47
9-10
1 · 7
1969
ALBISRIEDEN
Monsieur Paul Savel
Receveur des PTT retraité
32 Nogaro
France

SCHWEIZ. POSTMUSEUM
-5. XI. 45
BERN
30+10 CONFOEDERATIO HELVETICA
CONFOEDERATIO HELVETICA
-5. XI. 45
BERN
Monsieur
A. Bayle
4, Rue Gerentet
St.-Etienne /Loire
WERTZEICHENVERKAUFSSTELLE
SERVICE PHILATÉLIQUE
SERVIZIO FILATELICO
PTT
GENERALDIREKTION PTT BERN

PRO PATRIA 1959
5+5 HELVETIA
PRO PATRIA 1959
10 HELVETIA
PRO PATRIA 1959
20 HELVETIA
PRO PATRIA 1959
30 HELVETIA
PRO PATRIA 1959
40 HELVETIA
EUROPA
30 HELVETIA
EUROPA
50 HELVETIA
-6.VII.59-7
LES CHARMILLES
Genève 13
Les Charmilles
053
Madame et Monsieur
Frédéric DUMONT
Au Grand Passage
133 Boulevard Mohamed V
FES
Ville nouvelle
MAROC
LUFTPOST
PAR AVION VIA AEREA

1912-62 PRO JUVENTUTE
50 +10
HELVETIA
Santé et
de vivre par
SPORTS D'HIVER
Monsieur Savel.
Fonctionnaire postal retraité.
Nogaro
Gers
France

zum Durchhalten
Altstoffe sammeln
10 HELVETIA
POUR TENIR
RÉCUPÉREZ LES
MATIÈRES USAGÉES
10 HELVETIA
Monsieur et Madame
Pierre Barthas
Bd Mirecdames 7.
Castres (Tarn)
France

LUFTPOST
BY AIR MAIL - PAR AVION
DELLE FERROVIE 1847-1947
7,50
30
1847-1947
HELVETIA
Gültig Valables Valevoli 9. VIII. 1947 – 31. XII. 1948
20
HELVETIA
BERN
18.VIII.47
BRIEFANNAHME
Baronne Mathilde de Stockalper
Village d'enfants du Don Suisse
Otwock près Varsovie
Pologne
Genève 2, Gare
case postale 97
1200

dame (325)
France
Bayle-Monnier
colin
uyloubier
Bouches-du-Rhône
(30)
ance
Fusspartie
beachtet
die
Verkehrsregeln
DON NATIONAL ET LA CROIX-ROUGE
COLLECTE POUR LE
FÊTE NATIONALE 1940
30 +10 CONFŒDERATIO HELVETICA
50
90
Exp. p. R. Keller.
Bosenhaldenweg 51
Riehen-Bâle
Suisse

12
(065)
HELVETIA
5
PRO JUVENTUTE 1927
PRO JUVENTUTE 1927
20
HELVETIA
Faire suivre
Monsieur Adrien Bayle chez Mme Clerc
3 Cours Voltaire
~~4 Rue Gerentet~~ Valence
Drome
~~Saint Etienne~~
(~~Loire~~)
(30)
~~35~~

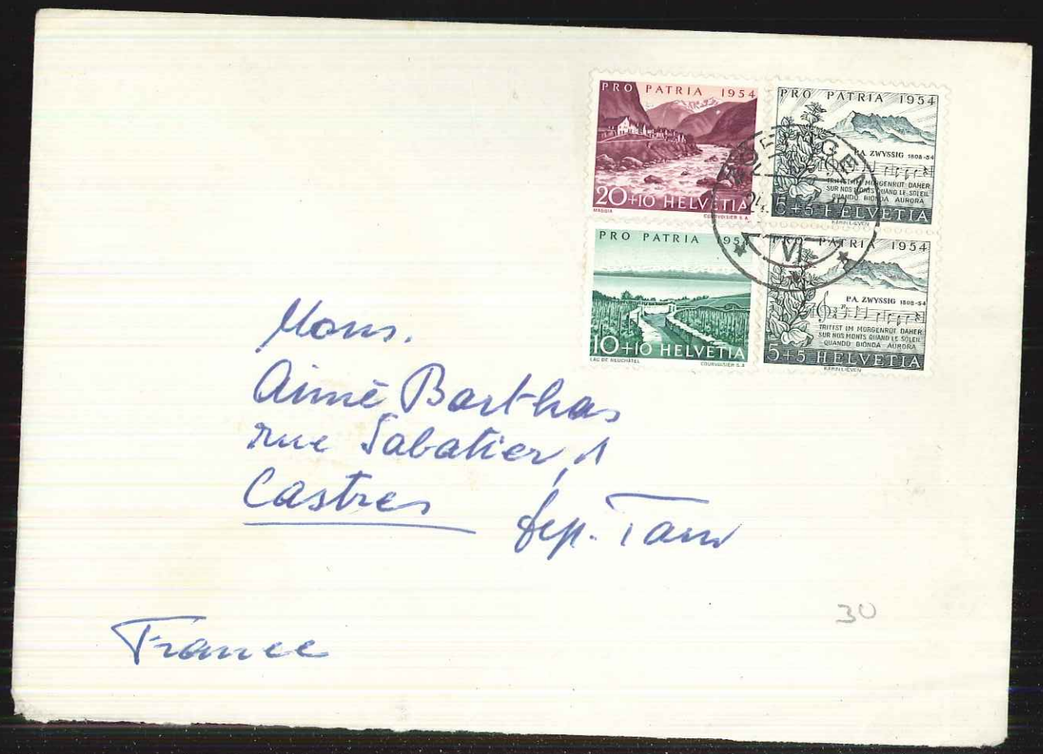
PRO PATRIA 1954
20+10 HELVETIA
PRO PATRIA 1954
5+5 HELVETIA
PRO PATRIA 1954
10+10 HELVETIA
PRO PATRIA 1954
5+5 HELVETIA
Mons.
Aimé Barthas
rue Sabatier, 1
Castres
Dép. Tarn
30
France

PRO JUVENTUTE 1952
JUVENTUTE
10+10 HELVETIA
PRO JUVENTUTE 1952
30+10 HELVETIA
Monsieur et Madame
Paul Savel
Receveur des P.T.T.
Nogaro
Gers
France

10 HELVETIA
PRO PATRIA 1952
30+10 HELVETIA
1852 1952
20 HELVETIA
Recommandée
Monsieur Paul Savel
Receveur P.T.T.
Nogaro (Gers)
France
Zürich 47 Albisrieden
920

PRO JUVENTUTE 1953
10+10 HELVETIA
PRO JUVENTUTE 1953
40+10 HELVETIA
Monsieur Paul Savel
Receveur des P.T.T. en retraite
Nogaro / Gers
France

10 HELVETIA
PRO JUVENTUTE 1944
20+5 HELVETIA
CONTROLE
Mr Mme
Pierre Barthas
7. Bd. Miredames
France
Castres
Tarn

CONTROLE POSTAL MILITAIRE

OUVERT 119 Par l'AUTORITÉ MILITAIRE

HELVETIA 24.VII.16

A la Maision F i c h e t ,

Messieurs Bournisien, Beau & Cie

P A R I S .

Rue Guyot 20

700

CONTROLE POSTAL MILITAIRE

OUVERT 419 Par l'AUTORITÉ MILITAIRE

AVENUE DE LA GARE 20 VI 1918 EXP. LETTR.

25 25 HELVETIA

Mesdames

Vve Edouard Pinot & Cie,

Coffres-Forts " Fichet ", rue Richelieu 43

~~& rue Villedo 2,~~

Paris.

43

500

---

25 25 HELVETIA 6.VII.17 RUE DU RHONE

Madame

Henri Chevrier

53, Boul^d St Michel

Paris

France

OUVERT 418 Par l'AUTORITÉ MILITAIRE

680

CONTROLE POSTAL MILITAIRE

FICHET, Rue du Grütli, 1, GENÈVE

GENÈVE 22 VIII 1916 RUE DU STAND

25 25 HELVETIA

MAISON FICHET

Coffres-Forts, Serrures de Sureté

OUVERT 411 Par l'AUTORITÉ MILITAIRE

Rue Guyot, 20

PARIS (17me Arr.)

500

Monsieur Paul Savel
Receveur des PTT retraité
N o g a r o / Gers
France

Monsieur et Madame Paul Savel
Receveur des P.T.T en retraite
Nogaro
(Gers)
France

Monsieur Paul Savel
Receveur des PTT en retraite
N o g a r o / Gers
France

Recommandée

Monsieur Paul Savel
Receveur des PTT en retraite
N o g a r o / Gers
France

FOIRE DE PARIS
25 AVRIL - 10 MAI
PORTE DE VERSAILLES

Monsieur R. Lévy
9 rue de l'Hôtel de Ville
Genève
Suisse 416

Monsieur Paul Savel
Receveur des PTT en retraite
N o g a r o / Gers
France

VIIIèmes CONGRÈS ET FÊTES DU RHONE - LAUSANNE
27 JUIN - 1ER JUILLET 1934

COMITÉ D'ORGANISATION

Monsieur Wassy,
Conservateur au Musée
de
V I E N N E .
(Isère, France)

721

Monsieur Paul Savel
Receveur P.T.T. retraité
Nogaro / Gers
France

CONTROLE POSTAL MILITAIRE

Wolhusen (Lucerne)
Suisse

OUVERT PAR L'AUTORITÉ MILITAIRE 611

WOLHUSEN 10.XII.17-7

Messieurs

F. Gauthié & Miribel,

Produits chimiques,

= SAINT RAMBERT d'ALBON =

Internement des Prisonniers de Guerre en Suisse
Kriegsgefangenen - Internierung in der Schweiz

Internement des Prisonniers de Guerre
MONTREUX SUISSE

MONTREUX 1.VIII.18 FRIBOURG

Officiel

Comité de Rapatriement

Schaffhouse

CHANCELLERIE D'ÉTAT

Affaire officielle

LAUSANNE 24.9.18 BARRE-CI

Au secrétariat de l'Union générale
des Rhodaniens,
p. ad. Monsieur G. Toursier,

Tain (Drôme)
(France)

FICHET, Rue du Grütli, 1, GENÈVE

BOURG DE FOU

MAISON FICHET

Coffres-Forts, Serrures de Sureté

Rue Guyot, 20

PARIS (17me Arr.)

OUVERT PAR L'AUTORITÉ MILITAIRE 619

(Article 483 de l'Instruction Générale.)

SOCIÉTÉ ANONYME LEU & Cie

Banque Hypothécaire

ZURICH

MINISTÈRE DE LA GUERRE — CONTROLE POSTAL BELLEGARDE

BRIEFVERS 1915

HELVETIA

Crédit Lyonnais

Lyon

800

POSTES ET TÉLÉGRAPHES.

(Article 483 de l'Instruction Générale.)

COMPTOIR D'ESCOMPTE DE GENÈVE

MINISTÈRE DE LA GUERRE — CONTROLE POSTAL BELLEGARDE

HELVETIA

Compagnie " la Foncière " Transports

48, rue Notre Dame des

Victoires

PARIS

1000

1559 UNIVERSITÉ DE GENÈVE 1959 — CALVIN BÈZE HELVETIA

Pro Patria 1959 — HELVETIA 20

10 HELVETIA — NATIONALE BRIEFMARKEN AUSSTELLUNG

HELVETIA 1959 5

GENÈVE 13 — 11.III.59 — 9 — LES CHARMILLES

Madame Fréderic DUMONT

AU Grand Passage

133 Bd Mohamed V

FEZ

(Maroc)

R

Genève 13

Charmilles

581

FICHET, Rue du Grütli, 1, GENÈVE

GENÈVE 7 15 19 RUE DU

HELVETIA

MAISON FICHET

Coffres-Forts, Serrures de Sureté

OUVERT 419

Rue Guyot, 20

5.00

PARIS (17me Arr.)

WERTZEICHENVERKAUFSSTELLE
SERVICE PHILATÉLIQUE
SERVIZIO FILATELICO
PTT
GENERALDIREKTION PTT BERN

Monsieur
F. Dumont
Boulevard Poeymirau 133

Fès

Maroc

R Bern 1 Annahme
461

WERTZEICHENVERKAUFSSTELLE
SERVICE PHILATÉLIQUE
SERVIZIO FILATELICO
PTT
GENERALDIREKTION PTT BERN

Monsieur Paul Savel
Receveur des PTT en retraite

N o g a r o / Gers

France

Madame et Monsieur
Frédéric D U M O N T
"Au Grand Passage"
133, Boulevard Poeymirau
F E S , Ville Nouvelle

MAROC

MONACO 1768-1968
0.10
CHATEAUBRIAND
PRINCE DE MONACO
POSTES 0.50
20
70
Monsieur
Roland Leoy-Bosshard
9. rue de l'Hotel de Ville
(C.H) 416 Genève
Suisse
HELVETIA
15
APPENZELL

Hyspa 1961 Bern 18.V-17.VII
10 HELVETIA
PRO PATRIA 1961
10 HELVETIA
ZÜRICH 4
18.XII.61-9
VIII
ALBISRIEDEN
EUROPA
50
HELVETIA
PRO JUVENTUTE 1961
10 +10 HELVETIA
28g
674
678
683
685
Monsieur Paul Savel
Receveur des PTT en retraite
N o g a r o / Gers
France

BASEL 1
18
18 · V
1940
BRIEFANNAHME
COLLECTE POUR LE DON NATIONAL
FÊTE NATIONALE 1940
CONFÉDÉRATION HELVETICA
LA CROIX-ROUGE
OUVERT
DE 224
PAR L'AUTORITÉ MILITAIRE
Monsieur Georges Audoyer
Entraigues sur la Sorgue.
Vaucluse- France.
GEORGES KAPFER
6, ST. JOHANNSRING
BÂLE

10+10 HELVETIA
PRO PATRIA 1953
10 HELVETIA
Eilsendung
Exprès - Espresso
Messieurs
Fluckiger & Huguenin
Produits dentaires F.K.G.
La Chaux-de-Fonds
Chapelle 6 A.
S DENTAIRES
LES BOIS J.-B.
TÉLÉPHONE (039) 8 12 29

recommandée

VEVEY
12.X.18.XII–
LETTRES

50 5

HELVETIA

Maison Tichet

20, Rue Guyot (17e)

Paris

Vevey 1
№ 395

500

p. S. Dosmanoff. Gilamont s/Vevey

CONTROLE POSTAL MILITAIRE

705

1912-62 PRO JUVENTUTE 50 +10
HELVETIA

HELVETIA 10

HELVETIA 20

HELVETIA 20

(GENÈVE)

Monsieur et Madame Paul Savel

Retraité des P et T

Nogaro

(Gers)

France

R ZURICH 1
RIEFVERSAND
988

EXPOSITION NATIONALE SUISSE
20
HELVETIA ZURICH 1939

EXPOSITION NATIONALE SUISSE
10
HELVETIA ZURICH 1939

1939 EXPOSITION NATIONALE SUISSE ZURICH
HELVETIA 30

ZURICH 1
★ -1.III.39-13 ★
VIII
LUFTPOST

10 HELVETIA

Chargé

Monsieur Chr. G m a c h e l,
22 bis, Boulevard St. Marcelle,

PARIS Vème.

Mit Luftpost
Par avion
Per via aerea

Espresso!

Eilsendung
Exprès - Espresso

LUGANO
-3.IX.62-11
XI

HELVETIA 10

CEPT EUROPA 50 HELVETIA

Herrn
Hans Baettge,
Neufeldstr. 13
Bern.

9.— 10.— 1962

BUNDESFEIER ✠ FÊTE

Pour des maisons de retraite et de repos

Für Alters- und Pflegeheime

PRO PATRIA 1962
10 +10 HELVETIA

PRO PATRIA 1962
10 +0 HELVETIA

PRO PATRIA 1962
10 +10 HELVETIA

PRO PATRIA 1962
10 +10 HELVETIA

CONTROLE POSTAL MILITAIRE

HELVETIA HELVETIA HELVETIA HELVETIA

A la Maison F i c h e t ,

Messieurs Bournisien, Beau & Cie.,

P A R I S .

20, Rue Guyot

560

(1.)

WERTZEICHENVERKAUFSSTELLE
SERVICE PHILATÉLIQUE
SERVIZIO FILATELICO
PTT
GENERALDIREKTION PTT BERN

WERTZEICHENVERKAUFSSTELLE GD. 29. VIII. 1951 BERN

CONFOEDERATIO HELVETICA

Lablanchere
St Lattier
Isere

Monsieur
A. B a y l e
~~Rue Gerentet 4~~
~~St - E t i e n n e Loire~~
~~France~~

Chargé

Monsieur
R. Zulauf,
41 Rd Hausmann 41,
Paris.

MINISTÈRE DE LA GUERRE
CONTROLE POSTAL PONTARLIER

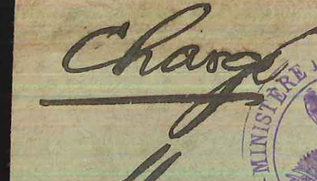

OUVERT PAR L'AUTORITÉ MILITAIRE

D.D.

R Zürich 3 Bahnhof № 598

960

(1.)

SCHWEIZ. POSTMUSEUM 30. XI. 46 BERN

CONFOEDERATIO HELVETICA

SCHWEIZ. POSTMUSEUM 30. XI. 46 BERN

WERTZEICHENVERKAUFSSTELLE
SERVICE PHILATÉLIQUE
SERVIZIO FILATELICO
PTT
GENERALDIREKTION PTT BERN

Monsieur
A. B a y l e
4, Rue Gerentet

St.-Etienne /Loire

80

France.

ZÜRICH 1 13-14 18 · I 1939 BRIEFVERSAND

PRO JUVENTUTE 1938 WELT- u. EUROPA-EISHOCKEY MEISTERSCHAFT BASEL-ZÜRICH FEB. 1939 30 +10 HELVETIA

B 1

Madame Bellecour

9 Rue Velane

Toulouse

(Haute Garonne)

8c

LAUSANNE 1 DEPOT 15-16 28 · X 1939

P.P.

Madame Blum Guggenheim

c/o. Florimont 7

En Ville

30

BERN

HELVETIA 3 2 3

BERN 10.VI.10.—4 NIDECK

Mr. Josef Jülich,

501 E. 78th St.,

New York

U. S. A.

30c

Weihnachtspost beizeiten aufgeben

PRO JUVENTUTE 1950 20+10 HELVETIA

WINTERTHUR 1 TIEFFAHRT

Mr.

Robert Meier

27. Avenue Auber

Nice

France

PRO JUVENTUTE 1952 20+10 HELVETIA

WINTERTHUR -6. I. 53-18 VIII BRIEFVERSAND

Mr. Robert Meier, chauffeur

13. Bd. Princesse-Charlotte 13

Monte-Carlo

(Monaco.)

France

Monsieur Paul Savel
Receveur des PTT en retraite
N o g a r o / Gers
France

Monsieur & Madame
O Clark
9 Rue du Rempart Villeneuve
Toulouse
Hte Garonne
France

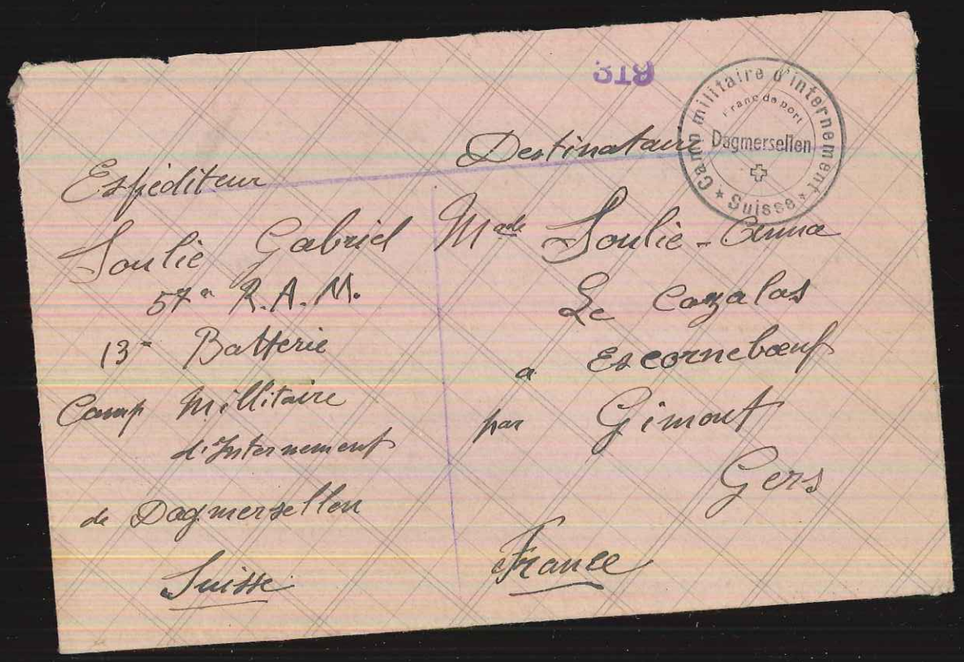

Expéditeur
Soulié Gabriel
57e R.A.M.
13e Batterie
Camp Militaire
d'Internement
de Dagmersellen
Suisse

Destinataire
Mde Soulié-Anna
Le Cazalas
a Escornebœuf
par Gimont
Gers
France

Monsieur
Ferdinand Artigues
Bordeaux

4000 BASEL
NATIONALE BRIEFMARKENAUSSTELLUNG
NABA 1971
4.-13.6.71

NABA 1971 BASEL

Exposition nationale de philatélie — Esposizione nazionale filatelica

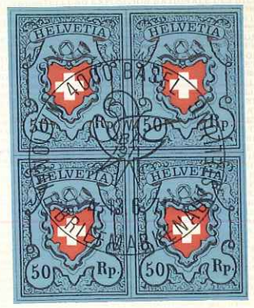

Nationale Briefmarkenausstellung

20

NABA 1971 BASEL

Nationale Briefmarkenausstellung
Exposition Nationale de Philatélie
Esposizione Nazionale Filatelica

Monsieur
Christophe Cousin
70 Vy-les-Lure
FRANCE

Avec réponse payée. — Mit bezahlter Antwort. — Con risposta pagata.

Postkarte.

Carte postale. — Cartolina postale.

Nur für die Adresse.

Côté réservé à l'adresse.

Lato riservato all' indirizzo.

X 05 — 240,000

80

23

VILLE DE GENÈVE

MUSÉE D'ART ET D'HISTOIRE

Monsieur VASSY

Conservateur du Musée de Vienne

VIENNE .- (Isère)

3000 ex. VII. 34.

1991

Madame Boris Akiaroff
Hotel Splendide
29 Avenue de Tourville
Paris

France NI 4.0 VII.

BY AIR MAIL
PAR AVION
POR AVION

FÊTE DES VIGNERONS VEVEY 1955 10 HELVETIA

INTERNATIONAL DE L'AUTOMOBILE GENÈVE 1955 25e SALON 40 HELVETIA

★ 17.IV.55-14 ★ VIII LUFTPOST

17 AVRIL 1955
Inauguration du service régulier
SWISSAIR, ZURICH-DAMAS
via Istamboul-Beyrouth

Amlevco Tours
Agent Général SWISSAIR
Sharia Brazil
P.O.B. 507
D a m a s /Syrie

SWISSAIR

3259

20 HELVETIA

Eilsendung
Exprès - Espresso

10 HELVETIA

BERN HAUPTBAHNHOF EILVERSAND

Madame El. Regamey
ALASSIO
Hotel Villa Montana
Via Galliano 7.

ITALIEN

SCHAFFHAUSEN - RHEINFALL

ZÜRICH 1 BRIEFVERSAND 20-21 10 · V 1940

COLLETTA PER IL BONO NAZIONALE 1940 FESTA NAZIONALE 1940 GIORNICO 1478 10 CENTESIMI 5 VENDITA

18-8 Uhr
Inländische
Ferngespräche
40%

10 HELVETIA

POSTKARTE CARTE POSTALE CARTOLINA POSTALE

Georges Bloch
Schlösslistrasse 27
Z ü r i c h .

"Marianne"

44, Avenue des Champs-Elysées,

P a r i s .

1914

OFFIZIELLE KÜNSTLER POSTKARTE N° 3 DER SCHWEIZ. LANDES-AUSSTELLUNG in BERN

POSTKARTE CARTE POSTALE CARTOLINA

HELVETIA

GENÈVE 9-10 11 · X 1914 VENDEZ

10/10 14

Mademoiselle Faren
Manège
Place de la Liberté
Les Sables d'Olonne
Vendée

KÜMMERLY & FREY IN BERN

ALLEINVERTRIEB: NAVILLE & CIE BERN u. GENF

Madame Lina Mächler
Photograph
Saillans
==========
Drôme / France

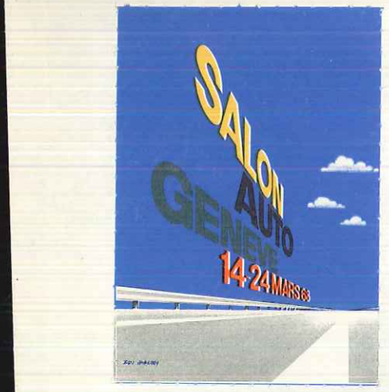

1211 GENÈVE
17. 3.68-10
salon de l'auto

Monsieur
Savel Paul
Receveur des P.T.T
32 Nogaro FRANCE.

PER RESISTERE
RACCOGLIETE
LA ROBA VECCHIA
10 HELVETIA

Zum Durchhalten
Altstoffe sammeln
10 Helvetia

Familie
Eckert - Lost
Bern
13. Finkenrain 13.

Monsieur et Madame
Paul Savel
Receveur des P.T.T.
Nogaro
Gers.
France.

Madame M a e c h l e r,
Photographe,
S a i l l a n s .

Dept. Drôme (France)

(10)

NEUCHÂTEL 2
1848 1948
12.III.48 -8
RÉVOLUTION NEUCHÂTELOISE

R Neuchâtel 2 Gare
144

Einschreiben

N° 453 454 455 456 Cote 1966 2,40

Monsieur
André F a u r e
Boisséjour
par C e y r a t P-de-D
France

R Lausanne 10
163

Eilsendung
Exprès - Espresso

Pension Häberli
B e r n e.
Laupenstrasse 19

10 f

Association Suisse
pour la
Navigation
du Rhône au Rhin

Rédaction et Administration
Des CANAUX !
Des BATEAUX !
Rue de la Madeleine, 10
GENÈVE

IMPRIMÉ

Monsieur
Vassy,
Conservateur des
Musées,
Vienne
(Isère.)

R
Lausanne 10
155
Eilsendung
Exprès - Espresso
1939 SCHWEIZERISCHE LANDESAUSSTELLUNG ZÜRICH
HELVETIA
30
Pension Häberli
Berne
Laupenstrasse 19
10 f

Eilsendung
Exprès - Espresso
R
Lausanne 10
112
1939 ESPOSIZIONE NAZIONALE SVIZZERA ZURIGO
HELVETIA
30
Pension Häberli
Berne.
Laupenstrasse 19
10 f

Eilsendung
Exprès - Espresso
R
Lausanne 10
109
1939 SCHWEIZERISCHE LANDESAUSSTELLUNG ZÜRICH
HELVETIA
30
Pension Häberli
Berne.
Laupenstrasse 19
10 f

Eilsendung
Exprès - Espresso
R
Lausanne 10
111
1939 ESPOSIZIONE NAZIONALE SVIZZERA ZURIGO
HELVETIA
30
Pension Häberli
Berne.
Laupenstrasse 19
15 f

OBLITERATION
DU JOUR DE L'EMISSION
15 juin 1946

GENÈVE 1 15.VI.46 CONFOEDERATIO HELVETICA

Monsieur Henry Hamelin.
22, place Malsherbes.
P a r i s .
17ème.
France.

3000

Eilsendung
Exprès - Espresso

R Lausanne 10
110

1939 SCHWEIZERISCHE LANDESAUSSTELLUNG ZÜRICH
HELVETIA 30

Pension Häberli

B e r n e.

Laupenstrasse 19

10 €

BADAN & Cie
HAUTES NOUVEAUTÉS
9 GENÈVE

GENÈVE 1 19-20 2 VI 1934 EXP. LETTRES

UTILISEZ LA POSTE A 20 ANNE
BENÜTZET DIE LUFTPOST
HELVETIA

ECHO de DIVONNE
Monsieur A. Françon
Directeur-Propriétaire

DIVONNE les BAINS

« Aarau »

Nationale Briefmarken-Ausstellung 17.-25. September 1938 Exposition nationale de Philatélie

Recommandé

BELLINZONA 1 23.IX.38 XI

10 HELVETIA

«AARAU» NATIONALE BRIEFMARKEN-AUSSTELLUNG 17.-25. SEPT. 1938 EXPOSITION NATIONALE DE PHILATÉLIE 23.9.1938 ESPOSIZIONE NAZIONALE FILATELICA

Monsieur G. Betzenbichler
Cie Ste Alsacienne de Banque
Bücherweg 1
Zürich 1

R Bellinzona 1
498

BELLINZONA 1 23.IX.38 XI

10 HELVETIA

«AARAU» NATIONALE BRIEFMARKEN-AUSSTELLUNG 17.-25. SEPT. 1938 Exposition Nationale de Philatélie. Esposizione Nazionale Filatelica

Aarau 1938
Nationale Briefmarken-Ausstellung
Exposition nationale de Philatélie
Esposizione nazionale filatelica
17.9.1938
HELVETIA 65 CENT
Luftpost Poste aérienne Posta aerea
1913-1938

30 €

Express.

Eilsendung
Exprès - Espresso

60 60 HELVETIA

LAUSANNE 1 DÉPOT

Madame et Monsieur
Le docteur Pligamy-Nizerens
Pr Laupenstrass: 19.
Berne.

(GENÈVE)

Madame Monsieur L. Billon
20 Rue Paul-Bert 20
Corsets Lyon-Hygiène
Lyon IIIème
Rhône

NA 189

ROUGE (GENÈVE)

30 HELVETIA

ADMINISTRATION DE
L'ABSTINENCE
Organe des sociétés antialcooliques
LAUSANNE

LAUSANNE DUEST -9.V.32-17 II

CONFÉRENCE DU DÉSARMEMENT GENÈVE 1932 20 HELVETIA

Remboursement pour abonnement d'une année à partir du 1er 1932 193 **Fr. 4.50**
(Port et frais compris)

Mme A. Czapek
Av Théâtre 1
Rue de la Paix
Lne

No 36

La présente carte tient lieu de quittance.

SCHWEIZER NATIONAL CIRCUS

SEMAINE SUISSE IIe QUINZEDOMAINE Produits Suisses Produits de qualité

HELVETIA

M. Francon, Directeur de l'Echo de Divonne
Divonne. France

BESITZER: GEBRÜDER KNIE, RAPPERSWIL AM SEE
GROSSE RAUBTIERSCHAU VON 350 TIEREN, VÖLKERSCHAU
ALLJÄHRLICH NEUE ATTRAKTIONEN VON WELTRUF

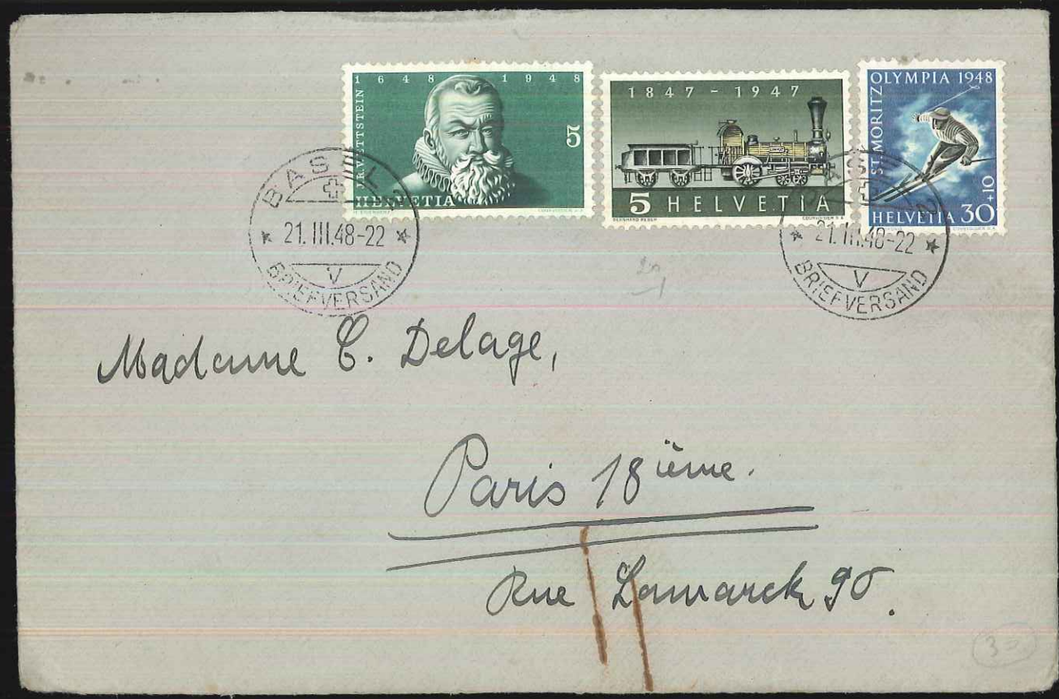
1848 1948
J.R. WETTSTEIN
5
HELVETIA
1847 - 1947
5 HELVETIA
OLYMPIA 1948
ST. MORITZ
HELVETIA 30+10
BASEL
21.III.48-22
V
BRIEFVERSAND
Madame C. Delage,
Paris 18ième.
Rue Lamarck 90.

TAG DER BRIEFMARKE
1947
TRACHSEL
JOURNÉE DU TIMBRE
GIORNATA DEL FRANCOBOLLO
TAG DER BRIEFMARKE
LUZERN
7.XII.47
5 HELVETIA
Monsieur
G. Descat
Marseille
4 rue du Bosquet
France

PRO JUVENTUTE 1955
30+10 HELVETIA
PRO JUVENTUTE 1955
10+10 HELVETIA
Silence-Lebrun
CROISADE
CONTR
29 MAI
Mme et Mme Paul Frank & fille
Mr et Mme Pierre Ginsburger
7 Rue Hermite
Nancy.
PHARMACIE de STE-LUCE
Tél. 22 33 21
Petit-Chêne 27
Lausanne

TAG DER BRIEFMARKE
GIORNATA DEL FRANCOBOLLO
JOURNÉE DU TIMBRE
LANGENTHAL
6. DEZEMBER 1964 LANGENTHAL
LANGENTHAL
TAG DER BRIEFMARKE
6.12.64
PRO JUVENTUTE 1964
30+10 HELVETIA
Fam.
Marcel Bianchi
Paris 14e / France
18 rue de Montsouris

LAUSANNE 7
20-21
12 · VI
1934
DEPOT
VILLÉGIATURE EN SUISSE
30
HELVETIA
VIIIèmes CONGRÈS ET FÊTES DU RHONE - LAUSANNE
27 JUIN - 1er JUILLET 1934
COMITÉ D'ORGANISATION
Monsieur G. Toursier,
Fondateur de l'Union Générale des
Rhodaniens.
TAIN
(Drôme)

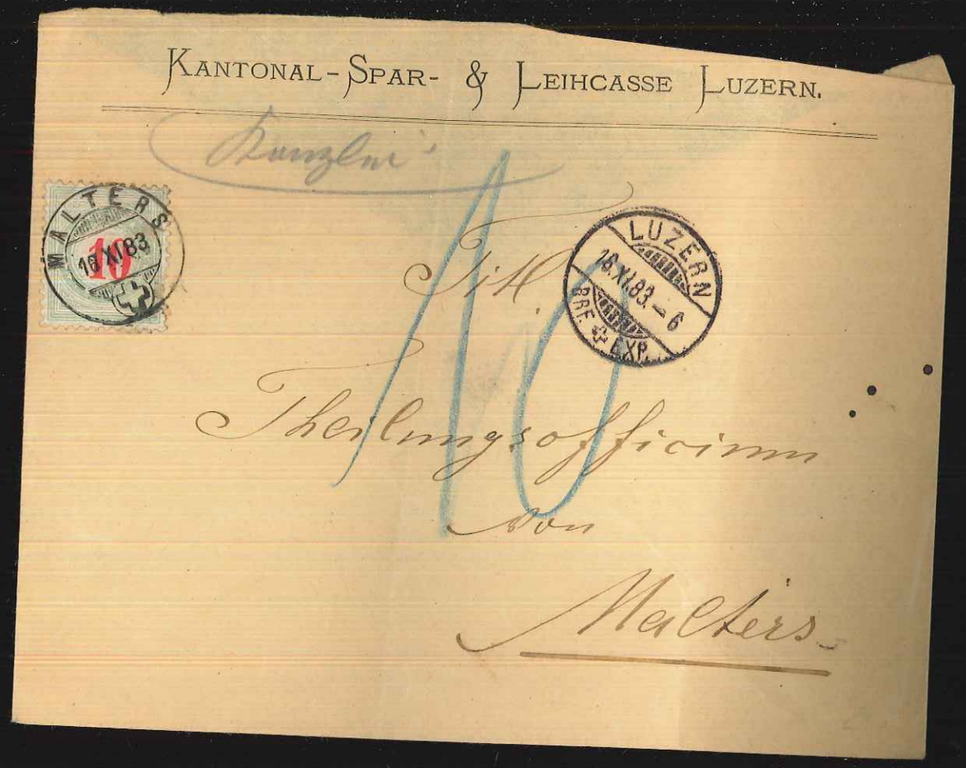
KANTONAL-SPAR- & LEIHCASSE LUZERN.
MALTERS
18.XI.83
LUZERN
18.XI.83 - 6
BRF. & EXP.
Theilungsofficium
von
Malters

PRO JUVENTUTE 1941
5
+5 HELVETIA
PRO JUVENTUTE 1941
30
HELVETIA +10
SCHWEIZ. POSTMUSEUM
23.11.42
BERN
Schweiz. Post-, Telegraphen- und Telephonverwaltung
Postes, Télégraphes et Téléphones suisses
Poste, Telegrafi e Telefoni svizzeri
PTT
GENERALDIREKTION
Sektion Postwertzeichen
Bern
Monsieur
Bayle A.
rue Gerentet 4
Saint-Etienne
Loire France
150
40
VII. 38. 15000. - C6 (114x162). - Qu.P100.

LAUSANNE 7
11-1
2 - V
1934
DEPOT
VILLÉGIATURE EN SUISSE
30
HELVETIA
France
Monsieur G. TOURSIER
Fondateur et Directeur de
l'Union des Rhodaniens
TAIN
(Drôme)
CERCLE DE LA VOILE
LAUSANNE

PRO PATRIA 1953
30+10 HELVETIA
ZOFINGEN
VI
Monsieur
Aime Barthas
rue Sabatier 1
Castres Dep. Tarn
France
40

10+10
1. VIII. 1951
CONFOEDERATIO HELVETICA
Monsieur
A. Barthas
Rue Sabatier 1
Castres Dep. Tarne
France
40

zum Durchhalten
Altstoffe sammeln
10 HELVETIA
BUNDESFEIER FETE NATIONALE FESTA NAZIONALE
1942
CONFOEDERATIO HELVETICA
Monsieur et
Mesdames Lehoux
13 Rue St. François
de Paule
Nice
France
Alp. Mar
40

Luftpost
Par avion - Via aerea
PRO JUVENTUTE
20 + 5 HELVETIA
Espagne
Monsieur
Francisco J. Molinat Castellà
46, Ansias March 46
Barcelona (10)
GOLF HOTEL
RENÉ CAPT
MONTREUX
(SUISSE)
30

Par l'AUTORITÉ MILITAIRE
411
Monsieur Auguste Lecat
9 rue Mot.
à Fontenay s./Bois
(Seine.)
France.

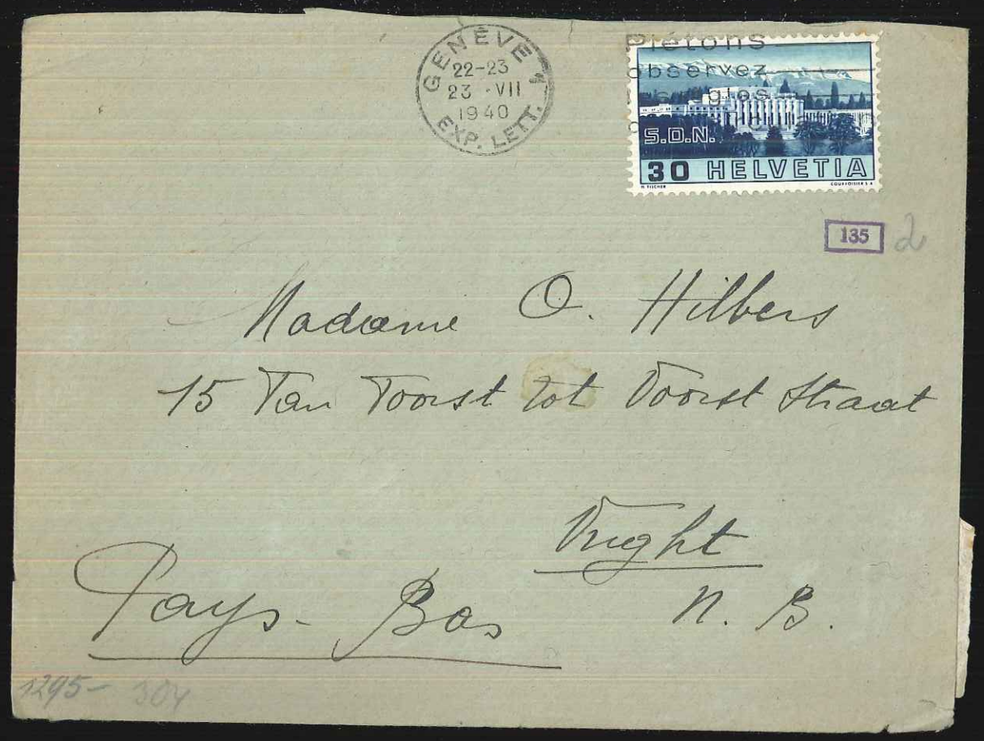
GENÈVE
22-23
23 VII
1940
EXP. LETT.
Piétons
observez
S.D.N.
30 HELVETIA
135
Madame O. Hilbers
15 Van Voorst tot Voorst Straat
Vught
Pays-Bas
N. B.
1295-304

Tête-Bêche
0,02
ci-dessous
(Art. 483 de l'instruction générale.)
Monsieur Auguste Lecat
Rue Lafontaine 35 bis
Paris. (XVIe arr.)
15c
Tête Bêche

Monsieur Auguste Lec
9 rue Mot, 9
Fontenay s./Bo
(Seine

PRO PATRIA 1953 — 30+10 HELVETIA — ZÜRICH 21.IX.53 VIII ALBISRIEDEN

PRO PATRIA 1953 — 10+10 HELVETIA — ZÜRICH 21.IX.53 VIII ALBISRIEDEN

534 532

Monsieur Paul Savel
Receveur des PTT
Nogaro / Gers

France

— Carte postale. —

Union postale universelle. — Weltpostverein. — Unione postale universale.

SUISSE. SCHWEIZ. SVIZZERA.

Nur für die Adresse.

Côté réservé à l'adresse. — Lato riservato all' indirizzo.

10

GENÈVE 12.VII.89. — 8 SUCC. GARE

VIENNE 2e 13 JUIL 89 ISÈRE

CHARLES BUSSAT GENÈVE

Monsieur Juzin
Expéditeur
Vienne
Isère

12

— Carte postale. — WATIN (DOUANNE)

Union postale universelle. — Weltpostverein. — Unione postale universale.

SCHWEIZ. SVIZZERA.

Nur für die Adresse.

Côté réservé à l'adresse. — Lato riservato all' indirizzo.

HELVETIA 25 — HELVETIA 30

AMBULANT 22.IX.02.1210 No 2

Monsieur Charles Nagel
107 rue Ordener
Paris
France

100

Monsieur
Monsieur A. de Bordenave d'Abéra
Avocat
Place Nouvelle Halle 24
à Pau. en France.

FRIBOURG 3 V 02 — 2

Herrn

B. Schönenberger, Broderies

Eilsendung
Exprès - Espresso

Per Express!

Lt Cies
Rosenbergstr. 83

50 HELVETIA

30

Messieurs
Le Prêtre fils & Lebaudy frères
raffineurs
La Villette
près Paris

GENÈVE 3 AVRI 56 8½ S

20

Mit Luftpost
Par avion
Con aeroplano

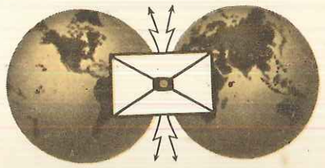

Journée du Timbre

5. XII. 1937

Der 12. Kongress der »Fédération Internationale de Philatélie« hat beschlossen, jedes Jahr durch die angehörenden Verbände einen »Tag der Briefmarke« zu feiern.

Au 12ème Congrès à Paris, la Fédération Internationale de Philatélie a décidé l'organisation chaque année par les fédérations affiliées, d'une »Journée du Timbre Poste«.

5 HELVETIA

5 HELVETIA

HELVETIA 10

5. CONFERENCE DU DESARMEMENT GENEVE 1932

TAG DER BRIEFMARKE JOURNÉE DU TIMBRE 5. XII. 37 BERN

Mon.. Auguste Vetterli

Genève

8bis Rue Michel-du-Crest

10c

Ulrich Farner's Verlag Zürich II.

Nachnahme samt Porto **Fr. 1.17.**

für Ihnen zugesandte Brochüre:

„Ueber den Kinzigpass."

retour?

Ist dienstlich abwesend. p. T. Carpentier, Meyer

Herrn Lieutenant fritz Carpentier

Schauenburgstr. 33

Zürich.

ZÜRICH 25.VI.95—3 ENGE

N° 54 de 1881 avec fils de soie

AVRICOURT A. (MTS) 9 AVRIL 82

BIN 82

Ces Frères

A. Fourgeaud, Simon, Bugnot & Cie

RIEBER FILS & Cie BANQUIERS 8 AVRIL 82 BALE

Bergerac

Dordogne

40

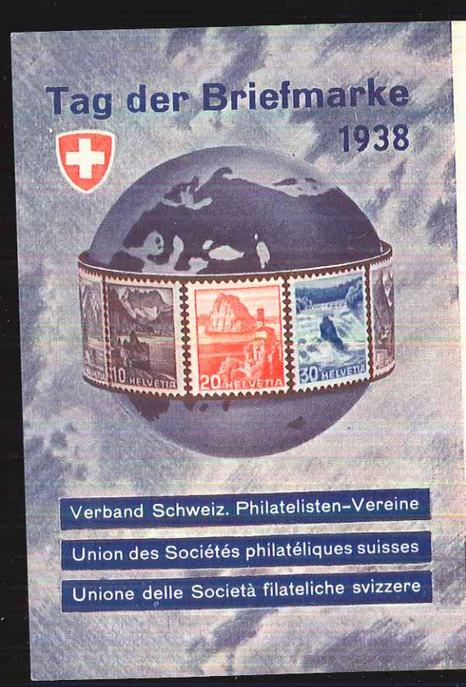

PRO JUVENTUTE 1938

10 +5 HELVETIA

TAG DER BRIEFMARKE -4.XII.38 BASEL

Monsieur Aug. Vetterli

Genève

Rue Michel-du-Crest 8

5c

PRO JUVENTUTE 1951

30+10 HELVETIA

5+5 HELVETIA

5+5 HELVETIA

GENÈVE 17-18 22 XII 1952

abonnez-vous aux nouvelles émissions de timbres-poste suisses

LES LABORATOIRES HOMŒOPATIQUES DE FRANCE

ASNIÈRES (Seine)

Dépôt général pour la Suisse

Dr A. NETTER

Pharmacien

Petit-Chêne 19 · Lausanne

Monsieur Paul FRANK
4 rue Hermitte
NANCY

20

Nur für die Adresse

Correspondenz-Karte

An

Monsieur Paul Moret

Secrétaire Général Rédit Foncier Franco Genevois

3 Rue d'Antin

Paris

GENEVE 13.V.93. EXP. LETTR.

HELVETIA 10

Franchise Postale

POSTES ET TÉLÉGRAPHES.

(Art. 483 de l'Instruction générale.)

Soldat

Madame

Mme De Montenach

Fribourg

Suisse

Recherche de Prisonniers

18 SEPT. 1916

50

P.T. Firma

La Motosacoche. S.A.

Genf.

Zensuriert K. u. k. Zensurstelle FELDKIRCH 26

T

20

Ulrich Farner's Verlag Zürich II.

Nachnahme samt Porto

Fr. 1.17.

für Ihnen zugesandte Brochüre:

„Ueber den Kinzigpass."

Herrn Hauptmann Rich. Schöppi

CONTROLE POSTAL MILITAIRE

OUVERT 119 Par l'AUTORITÉ MILITAIRE

Messieurs

Gros, Stamm, Petit & Cie.

6 Rue d'Uzès

Paris

****

B.L.

PONTARLIER

1000

BUNDESFEIER 1931 FÊTE NATIONALE 1931 FESTA NAZIONALE

INONDATION PRÈS DE CHARMEY (Fribg.) POSTKARTE CARTE POSTALE CARTOLINA POSTALE

HELVETIA 3 HELVETIA 3 HELVETIA 5

Mademoiselle

Suzanne Ecoffey

Moutiniville

Sfax

Tunisie

ZU GUNSTEN DER BEWOHNER DES HOCHGEBIRGES BEI NATURKATASTROPHEN - EN FAVEUR DES MONTAGNARDS VICTIMES DE CATACLYSMES - IN FAVORE DEI MONTANARI VITTIME DI CATACLISMI

Amtlich
Officiel

Eilsendung
Exprès - Espresso

Officiel 40 HELVETIA

Officiel 40 HELVETIA

III TRANSIT

Eidg. Militärdepartement
Abteilung für Sanität

Département militaire fédéral
Service de santé

Dipartimento militare federale
Servizio sanitario

40 536

Ulrich Farner's Verlag Zürich II.

Nachnahme samt Porto — Fr. 1.15.

für Ihnen zugesandte Brochüre:

„Ueber den Kinzigpass.

Annahme verweigert. Refusé.

Herrn Oberlieutenant Hr. Hr. Baumann

Zürich 25.VI.95 — 3 (ENGE)

Zürich 7 25.VI.95 — 3 (ENGE)

Riesbach

POSTES ET TÉLÉGRAPHES.

POSTES ET TÉLÉGRAPHES.

Bankverein Suisse

Bâle

OUVERT PAR L'AUTORITÉ MILITAIRE

MINISTÈRE DE LA GUERRE — CONTROLE POSTAL PONTARLIER

BASEL 10 22.IX.15. — 8 ELISABETHEN

25 25 HELVETIA

Les Etablissements S. Granier & Co

Bd Richard Lenoir 76

Paris

UNITED NATIONS
WORLD
HEALTH ORGANIZATION

NATIONS UNIES
ORGANISATION MONDIALE
DE LA SANTÉ

O. M. S.

Herrn
A. Rajaneny

Institut pour l'Etude
des Maladies infectieuses
Friedbühlstrasse 51
BERNE

PRO JUVENTUTE 1937
10 +5 HELVETIA
PRO JUVENTUTE 1912 1937
30 +10 HELVETIA
304
305
Madame et Mr Paul Savel
28 Bd Tellène
Marseille Bes du-Rhône

Carte-correspondance.
Adresse. — Indirizzo.
ZURICH
8 III 78 - 1
BORDEAUX
9 MARS 78
GIRONDE
Messieurs
J. S. Duvergier jne & Co
Bordeaux
1000

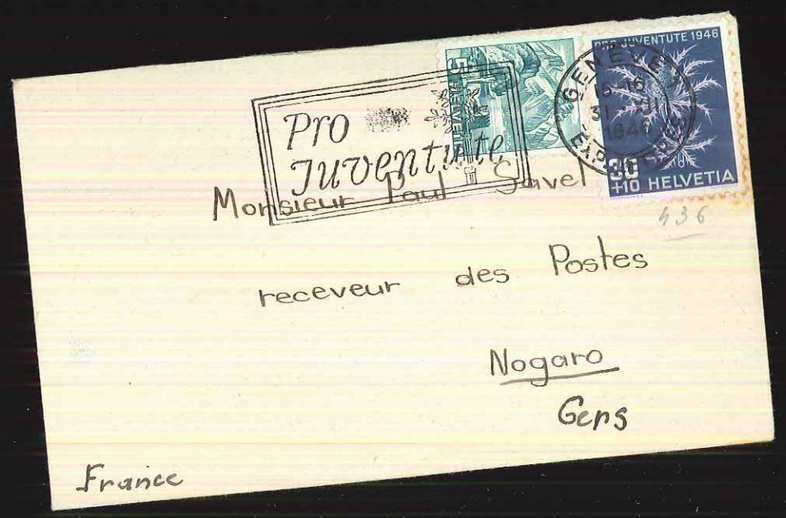
PRO JUVENTUTE 1946
30 +10 HELVETIA
Pro Juventute
Monsieur Paul Savel
436
receveur des Postes
Nogaro
Gers
France

PRO PATRIA 1959
30 10 HELVETIA
PRO PATRIA 1959
20 10 HELVETIA
626
625
ZURICH
VIII
ALBISRIEDEN
Monsieur Paul Savel
Receveur des PTT en retraite
N o g a r o / Gers
France