Жилище Киргизовъ около Астрахани
Kirgisenzelt bei Astrachan

Астрахань
Astrachan

Изданіе Л. Шарберъ
Verlag L. Scharber

Акц. О:во Гранбергъ, Стокгольмъ

La famine en Russie. V. LE FLOT DES AFFAMÉS

Les enfants affamés de la région de Saratov affluent à la ville pour être admis dans nos cantines où ils recevront un bon repas chaud.

11 francs suffisent à nourrir un enfant pendant un mois. 55 francs lui sauvent la vie !

La famine en Russie. VI. CEUX QUE LA FAIM NE TOURMENTE PLUS

C'est par charretées que l'on mène tous les jours les morts au cimetière. Un cercueil contient souvent trois cadavres d'enfants. Une fois vidés dans la fosse commune, les cercueils sont ramenés à la ville pour y être remplis de nouveau.

La famine en Russie. II. JEUNE FILLE EN HAILLONS recueillant à la gare de Saratov les précieux grains de blé tombés des sacs qu'on vient de décharger.

Ташкентъ.

Типъ зажиточнаго Сарта.

поздравляю
съ Праздникомъ

Borysław Tustanowice
Kopalnia „Śląsko“

На вагонѣ.

Union Postale Universelle.
Carte postale.
Mlle Marie Thérèse H. German
rue des 36 Ponts, 6.
Toulouse
Français. (Hte Garonne) France
Côté réservé à l'adresse.

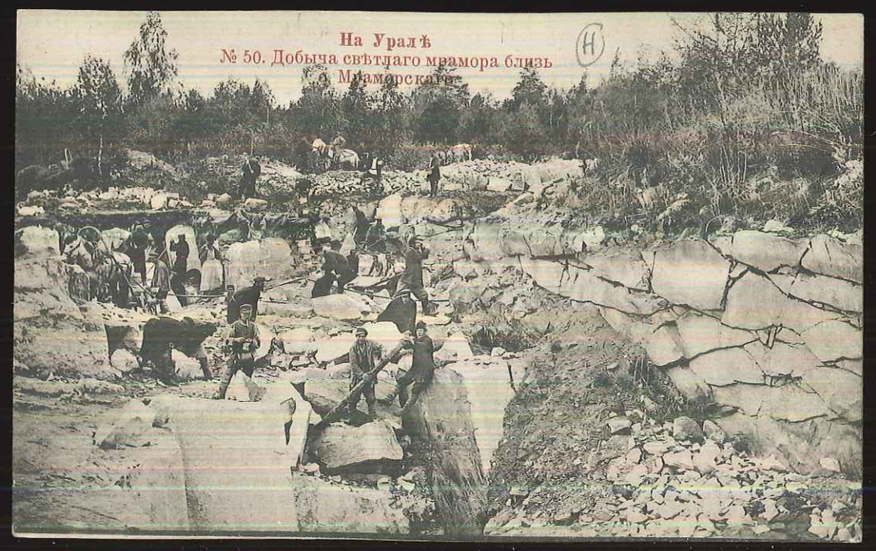
На Уралѣ
№ 50. Добыча свѣтлаго мрамора близь
с. Мраморскаго.

ODESSA
Boulevard Nicolas

Sommet St Jean

ОТКРЫТОЕ ПИСЬМО.
CARTE POSTALE

ВЪ ПОЛЬЗУ ОБЩИНЫ СВ. ЕВГЕНІЯ. МѢСТО ДЛЯ ПИСЬМА. МѢСТО ДЛЯ АДРЕСА.

Ce n'est pas la pastourelle en robe rouge et bleue qui conduisait les vaux de Gaspard. Ils n'en sont pas moins nombreux, repentants, heureux. Dans un mois et demi, nous redirons pas loin de nous revoir. Que le Christ ressuscité vous comble de ses Grâces

Italia - Civita nova

Ricci Palazzo Marche

R. M. S. Jean Jasmot

Aldonce

Т-во Голике и Вильборгъ

63 — НИЖНІЙ НОВГОРОДЪ. - Отъѣздъ Пассажирскаго Пароходавъ Астрахань.
NIJNY NOVGOROD. - DÉPART D'UN VAPEUR PASSAGER POUR ASTRAKAN.

le 11. XI. 1907.
N. Tchetverouhine

Батумъ
Batoum

Imp. Granbergs K. A., Stockholm

Зеленый Мысъ. Входъ въ тоннель - Cap vert. Entrée dans le tonnel

N. Tchetverouhine, Batoum. Musique et pianos

Ялта, Набережная.

ВСЕМІРНЫЙ ПОЧТОВЫЙ СОЮЗЪ. РОССІЯ.
UNION POSTALE UNIVERSELLE RUSSIE.

ОТКРЫТОЕ ПИСЬМО. — ~~CARTE POSTALE~~ Imprimé

МѢСТО ДЛЯ МАРКИ

Suzanne Pargade
17 Rue Lebertbon

Bordeaux
France

Envoi de g. Roume St Petersbourg

СПБ. 27 АВГ. 1903 1 5 ЭКСП.

На этой сторонѣ пишется только адресъ. — Côté réservé exclusivement à l'adresse.

Souvenir de Dwinsk
Крѣпостное Собраніе

На Сѣверномъ Уралѣ — Жилище золотоискателя зимою

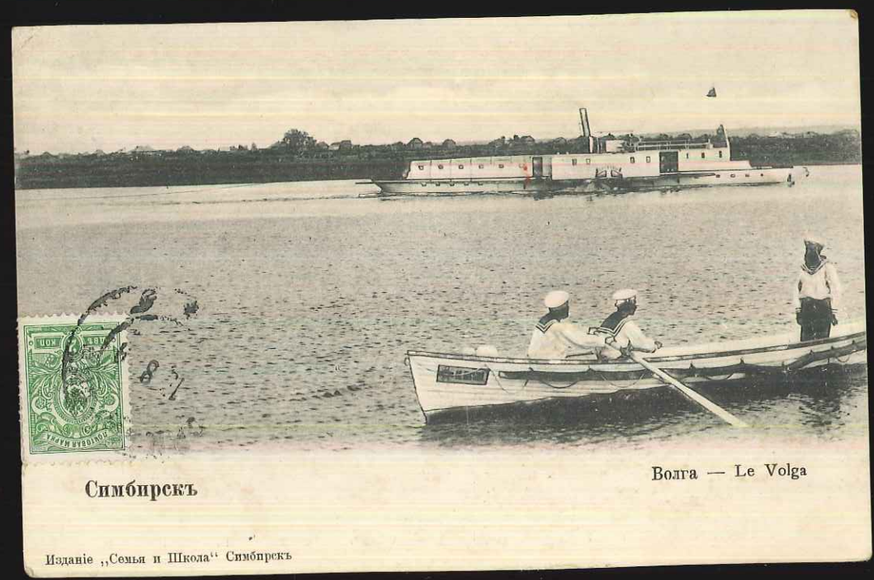

Симбирскъ — Волга — Le Volga

Изданіе „Семья и Школа“ Симбирскъ

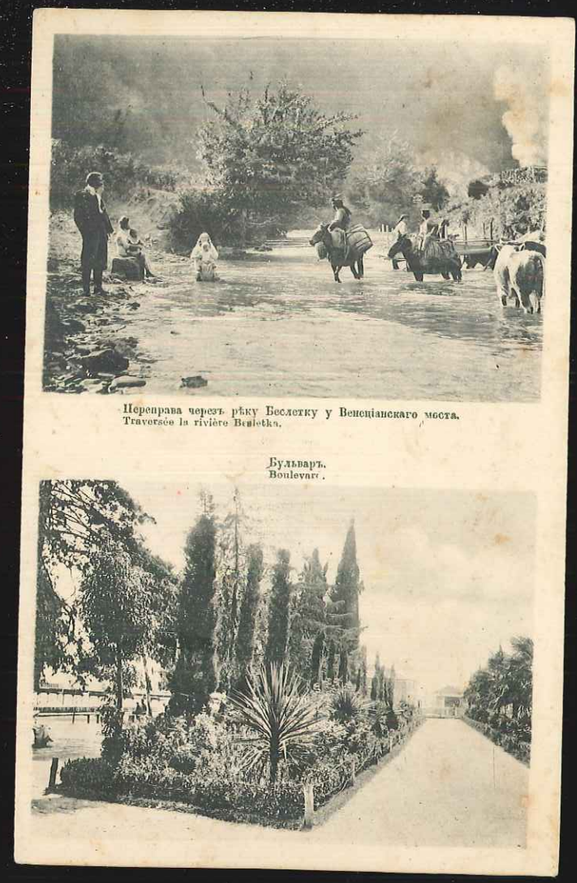

Переправа черезъ рѣку Беслетку у Венеціанскаго моста.
Traversée la rivière Beslotka.

Бульваръ.
Boulevard.

Imprimé

ВСЕМІРНЫЙ ПОЧТОВЫЙ СОЮЗЪ. РОССІЯ.
Union Postale Universelle Russie.

Открытое письмо. — Carte Postale.

Mademoiselle
Mlle Marie Theresa St Germain
rue des 36 Ponts

Франція Toulouse

Фототипія Шереръ, Набгольцъ и Ко., Москва. Phototypie Scherer, Nabholz & Co., Moscou.

(Hte Garonne)

24

Въ Франціи

ВСЕМІРНЫЙ ПОЧТОВЫЙ СОЮЗЪ. РОССІЯ.
UNION POSTALE UNIVERSELLE. RUSSIE.

ОТКРЫТОЕ ПИСЬМО. — CARTE POSTALE.

Mademoiselle
Edith Bruzon
35 Rue de la Rosière

Loire Inférieure Nantes France

На этой сторонѣ пишется только адресъ. — Côté réservé exclusivement à l'adresse.

16

Въ Франціи

ВСЕМІРНЫЙ ПОЧТОВЫЙ СОЮЗЪ. РОССІЯ.
UNION POSTALE UNIVERSELLE. RUSSIE.

ОТКРЫТОЕ ПИСЬМО. — CARTE POSTALE.

Mademoiselle
Edith Bruzon
Ker Bihan
Le Pouliguen

France Loire Inf.

На этой сторонѣ пишется только адресъ. — Côté réservé exclusivement à l'adresse.

Изданіе фототипіи Отто Ренатъ, Москва.

ВСЕМІРНЫЙ ПОЧТОВЫЙ СОЮЗЪ. РОССІЯ.
UNION POSTALE UNIVERSELLE RUSSIE.

ОТКРЫТОЕ ПИСЬМО. — CARTE POSTALE.

Франція France
Mademoiselle E. Bruzon
35, Rue Rosière
Nantes

Loire Inf.

На этой сторонѣ пишется только адресъ. — Côté réservé exclusivement à l'adresse.

29

Въ Франціи

ВСЕМІРНЫЙ ПОЧТОВЫЙ СОЮЗЪ. РОССІЯ.
UNION POSTALE UNIVERSELLE. RUSSIE.

ОТКРЫТОЕ ПИСЬМО. — CARTE POSTALE.

Mademoiselle
Edith Bruzon
35 Rue de la Rosière

Nantes

Loire Inférieure France

На этой сторонѣ пишется только адресъ. — Côté réservé exclusivement à l'adresse.

Imprimé

Печатное произведеніе

ВСЕМІРНЫЙ ПОЧТОВЫЙ СОЮЗЪ. РОССІЯ.
UNION POSTALE UNIVERSELLE RUSSIE.

~~ОТКРЫТОЕ ПИСЬМО.~~ — ~~CARTE POSTALE~~

Франція France
Mademoiselle Bruzon
35 Rue Rosière
Nantes

Loire Inf.

На этой сторонѣ пишется только адресъ. — Côté réservé exclusivement à l'adresse.

1/2 печатное м. на оборотѣ

Открытое письмо. — Carte Postale.

ВСЕМІРНЫЙ ПОЧТОВЫЙ СОЮЗЪ. РОССІЯ.

СИМБИРСКЪ 21 2 09

Мѣсто для корреспонденціи.

Monsieur!
Veuillez écrire plus nettement votre adresse.
Vera Teplava 199.
21/II-09.

Адресъ:
Гофо Франція
France
Bordeaux
97, rue Fondaudège
à Mr Ed. Clement

Imprimé

ВСЕМІРНЫЙ ПОЧТОВЫЙ СОЮЗЪ. РОССІЯ.
UNION POSTALE UNIVERSELLE. RUSSIE.

ОТКРЫТОЕ ПИСЬМО.— CARTE POSTALE.

TOULOUSE 10 III 12 09 — PARIS 8 III 09

Mme Marie Thérèse St Germain
Rue des 36 des Ponts 6
Toulouse
Франція France.

На этой сторонѣ пишется только адресъ. — Côté réservé exclusivement à l'adresse.

1/2 печатное м. на оборотѣ

ВСЕМІРНЫЙ ПОЧТОВЫЙ СОЮЗЪ. РОССІЯ.
Union Postale Universelle Russie.

Открытое письмо. — Carte Postale.

СИМБИРСКЪ 8 3 09

Мѣсто для

Франція
France
Bordeaux 97 rue Fondaudège
à Monsieur Edm. Clément.

Vera Teplava
8-III-09.
Russie.

Фототипія Шереръ, Набгольцъ и Ко. Москва 1903. Phototypie Scherer, Nabholz & Co. Moscou.

Москва. Лубянская площадь.
MOSCOU. Place Lubiansky.

Франція
Villers sur Châtillon
poste à Pinson
(Aisne) France
Mme Gaëtan
4 rue du Parmentier
Metz alsace

Виды Малороссіи На водопоѣ возлѣ хаты

Copyright by Colliers weekly.
La Guerre Russo-Japonaise. — Le Gal Kuroki et son état-major suivant le combat de Chulien-Cheng.

67 — НИЖНІЙ НОВГОРОДЪ. - Сліяніе Оки съ Волгою.
NIJNY NOVGOROD. - Confluent de l'Oka et de la Volga.

Кавказъ. Гудаутъ. Видъ съ моря.
Caucase. Goudaoute. Vue de la Mer.

Малоросійскіе Типы.
Typy Małorusskie.
Types de Petite Russie.

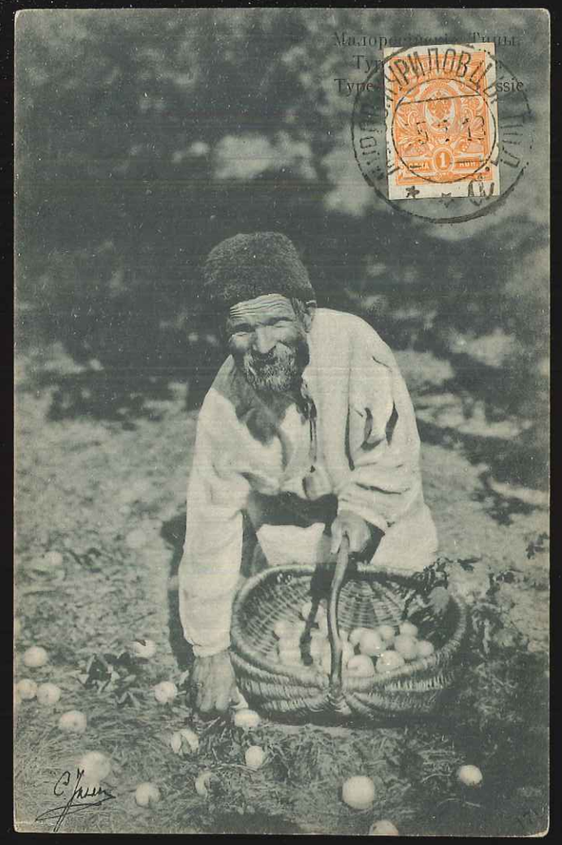

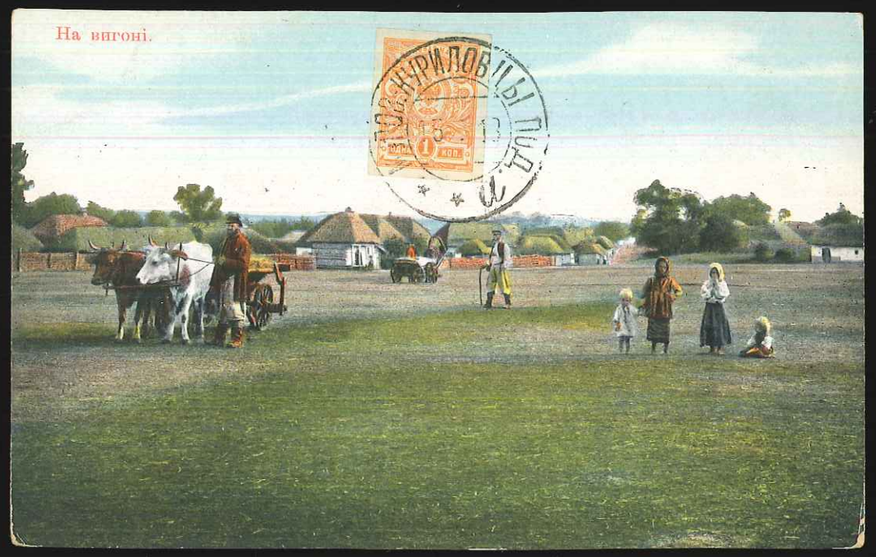
На вигоні.

Изд. Сіэтасъ, Блокъ и Ко., Портъ-Артуръ и Таліенванъ.
Китайская часть гавани.

С. Петербургъ.
Исаакіевскій соборъ
St Pétersbourg.
Cathédrale de St. Isaac.

Архангельскъ.—Archangel.
Типы сѣвера.

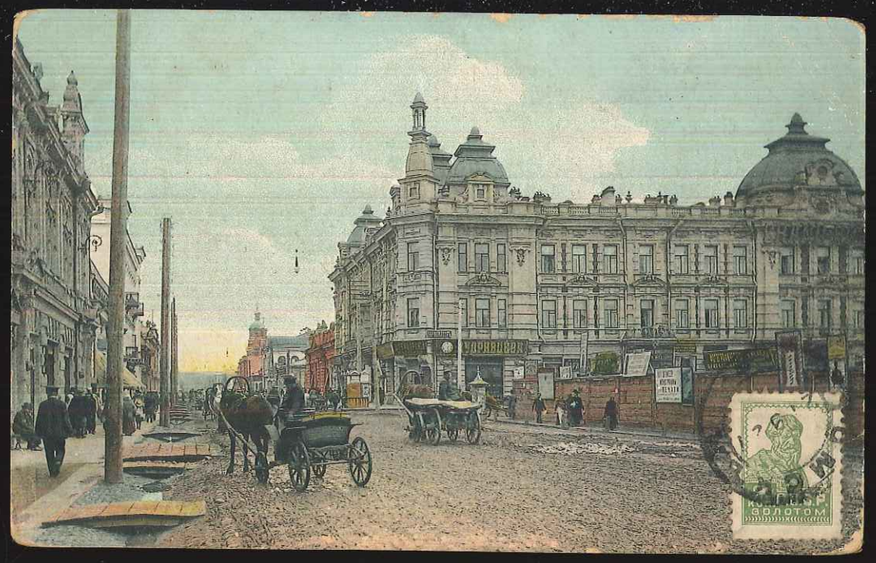

ВСЕМІРНЫЙ ПОЧТОВЫЙ СОЮЗЪ. РОССІЯ.
UNION POSTALE UNIVERSELLE. RUSSIE.
ОТКРЫТОЕ ПИСЬМО. CARTE POSTALE.
Mlle Marie Thérèse H. German
Rue des 36 Ponts, 6.
Toulouse
(Hte Garonne)
Франція. France
На этой сторонѣ пишется только адресъ.—Côté réservé exclusivement à l'adresse.
TERIJOKI
ТЕРІОКИ

АЛУПКА. Видъ съ моря на Бомборы.

С.-ПЕТЕРБУРГЪ. Маріинскій Дворецъ (Государств Совѣтъ)
ST.-PÉTERSBOURG. Palais Marie (Conseil de l'Empire)

Поти. Общій видъ.

382
И. М. Прянишниковъ. Спасовъ день на сѣверѣ. Третьяковская Галлерея.
N. M. Prianichnikoff. Bénédiction des eaux le 1-ier Août. Galerie Tretiakoff.

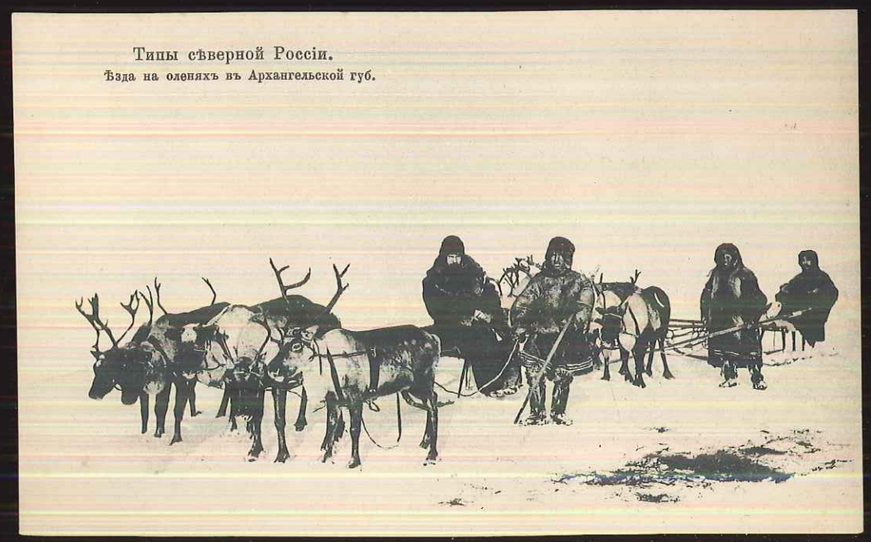
Типы сѣверной Россіи.
Ѣзда на оленяхъ въ Архангельской губ.

Малоросійскіе Типы.
Typy Małorusskie.
Types de Petite Russie.
105

СУХУМЪ. Продавецъ холодной воды (Суукъ-су).

Русскіе типы - Types russes Постоялый дворъ - Un relais.
779

Carte Postale.
Mademoiselle
Faith Bruyon
rue de la Rosière 35. Nantes
Фототипія Шереръ, Набгольцъ и Ко., Москва.
Ministère Scherer, Nabholz & Co., Moscou.
Loire Inférieure France.

5
B. F., Paris
ARMÉE RUSSE — Infanterie de ligne
Chiens militaires
50

Кіевъ. Обрывъ Царскаго сада.

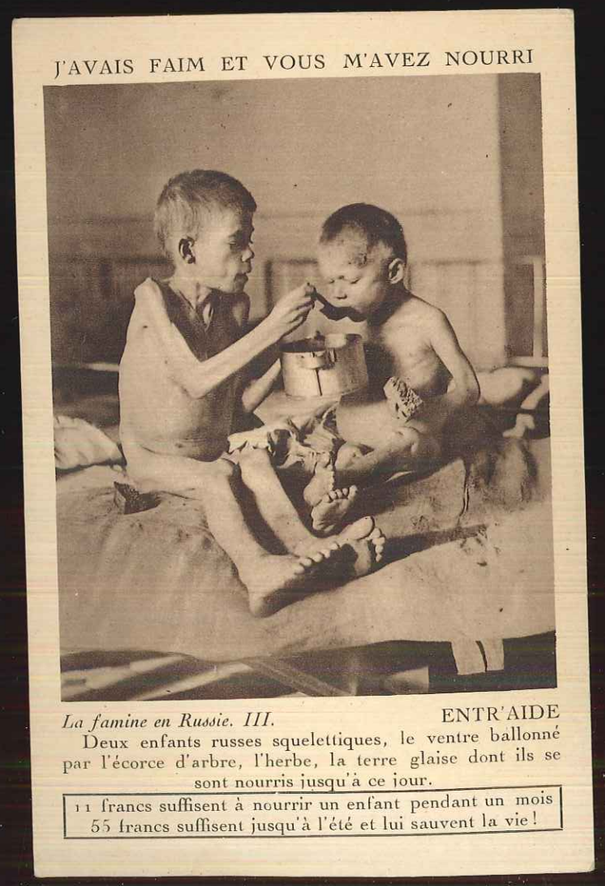
J'AVAIS FAIM ET VOUS M'AVEZ NOURRI
La famine en Russie. III.
ENTR'AIDE
Deux enfants russes squelettiques, le ventre ballonné par l'écorce d'arbre, l'herbe, la terre glaise dont ils se sont nourris jusqu'à ce jour.
11 francs suffisent à nourrir un enfant pendant un mois
55 francs suffisent jusqu'à l'été et lui sauvent la vie !

La famine en Russie. IV. SAUVÉ !

Cet enfant était à la dernière extrémité quand il fut recueilli par nous.
Aidez-nous à en recueillir d'autres !

Neptun à Peterhoff.

Bleuger & Co., Dresden. 12004.