R. BERRA-GAUTSCHY
Expert philatélique

Place Centrale 7
Case postale 1236
CH-1870 **MONTHEY 2 Ville**
Suisse

Membre de l'AIEP
Association internationale
des experts philatéliques

Membre ASEP
Association suisse des
experts philatéliques

Attestation 12149

SUISSE 1881 - Helvétie assise dentelée

10 Cts rouge et trois pièces du 5 Cts brun, papier mêlé, Zumstein **No 45** et **46**, sur enveloppe adressée à Monsieur Alfred Baillod p.ad MM. Cross & Beguelin 21, Maiden Lane, NEW-YORK

Timbres et oblitérations **authentiques.** Exemplaires propres et frais, tous bien dentelés et, fait exceptionnel trois avec grand bord de feuille et un avec coin de feuille, **du jamais vu** ! Papier sans défaut, pas réparé, ensemble en excellent état, enveloppe signée au verso :

Monthey, le 20 juin 2003
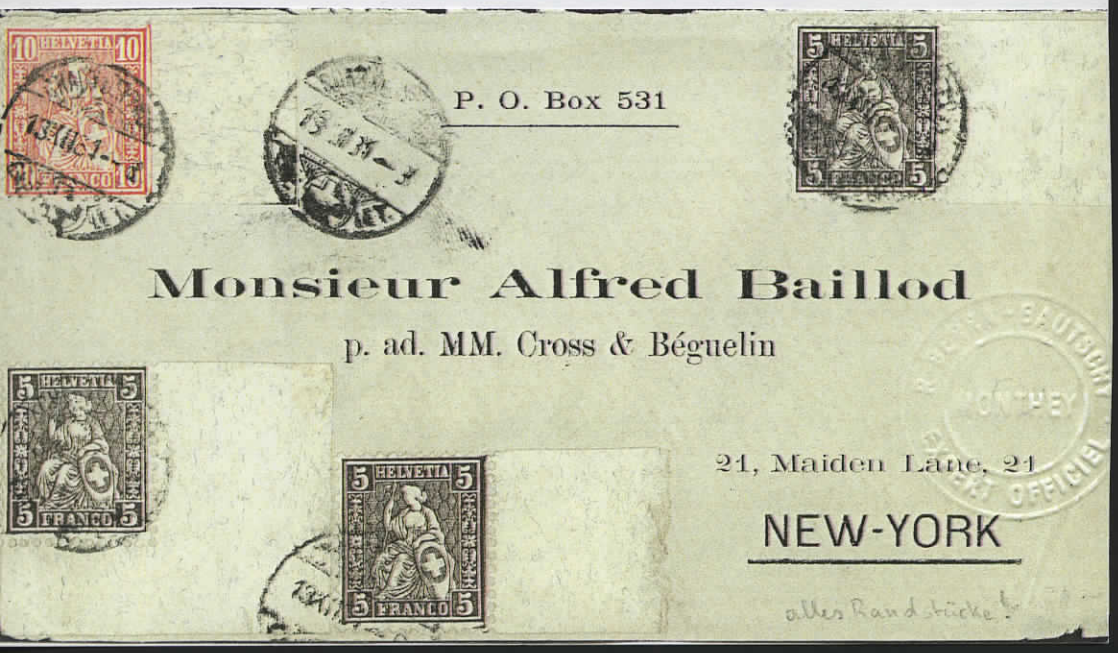
R. BERRA-GAUTSCHY
Expert A.I.E.P.
CH-1870 MONTHEY