

BELGIAN CONGO

1886 – 1955



Etat Independant

1886 i. i. *Definitive; Leopold II.*



1887 x. x. *Lillo;*



R.R.

Biella N° 2776

Belgicki Kongo

"nezavisny stat"

1886 1.1.

Definitiva; Leopold II.



1887 20.X.

Dito;



rose

rose-uf

on violet



Matadi

Emavopialova



ocre

ocre-brun tunc

ocre-brun

Známky této série, které se již nedostaly do počt. oběhu,
náklad: 2; 4.000; 2.000 kusů



Balikové známky

uvězně pro závětky listů 5 kg do Belgie

1) Přítisk bez rámcu - provedení v gumě;
byl nanašen ručně v barvě černé nebo tmavomodré

Bylo použito 5-FR hodnoty z 1. emise a
5-FR " 2. emise v barvě fialové a tmavofialové (maleněji)



© 8. JANV. 1889

2) Přítisk s dvojitým rámcováním - provedení v kovu;
byl nanašen ručně v barvě černé (přepis) a modré (omylem).

Štíchlá barva, tzv. "spálená" spočívá v chemické změně černé barvy;

Bylo použito 5-FR hodnoty z 2. emise v barvě fialové a tmavofialové (maleněji) a
5-FR " 2. " " šedé

à 425-



Průstřihy, knížecí

© BANANA
1893

Fr 3.60



© MATADI
27. II. 1893

à 100-



Průstřihy, černý

© BANANA
22. DEC 1897



© BOMA
23. OCT 1894

1894 25.XI.

Krajinky;



Chyba v perf. shoji:
postmark od 14, upisat od 19



jaune - orange



orange vif



l'écaille - orange

violette



nb 14



nb 15 x 14 1/2

violette



nb 15



lilas foncé



Bielle N° 2776



perf 15



15 x 14 1/2



14 1/2 x 15 1/2



14

Belle N° 2776

25.1. 1895



1896 15.XI.



1900 25.V.



Belle N° 2776



Type II.



Type I.

5 || Type I.

5 || Type II.
↑



24 v3
→
→

Ukážka desek, vad, registrovaných na hodnotu 25 c.

Barvni papír
a obraz



okrasná papír



modra papír

Belle N° 2776



5c
bleu

10c
rouge brun



1fr v klauz barve mil pland barome stepvice, picha'upci nakonec v barou harmonickou



miradlni koptko
'Dulle'



2x 14 1/2

2x 15

Biella N° 2778



o Popokohas

o Basankusa

ochre - jaune

ochre - brun

o gare de Boma

o Jumbo



Biella N° 2776

1808 4.V.

26 12



26 14 OTOA

26 12

26 12

26 12

1900 25.V.



N° 19 V8 ↓ FRAPPE PARASITAIRE - "T" ↑



Lodní pošta na řice Congo a jejích přítocích, obstarávaná pošt. čluny, které používaly
 parník s čísly 1 až 20



8 11



8 6



8 2



8 3

Různí znehodnocení



Speciální razítko, používané v p. 1895 v konečné fázi vyplavby selerice v dolním Kongu, v oblasti
 Tumbi



mimoř. syta! fial. barva!!



Ma'ena' mistni paritka;



*Lubambo
1904*



MITOA 12/11 1898



*Leopoldville
mote*

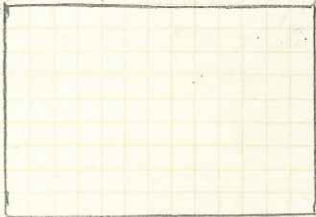

transit

Rozitka telegrafni



22 12



Belle N° 2770



UNION POSTALE UNIVERSELLE

ÉTAT INDÉPENDANT DU CONGO

CARTE POSTALE AVEC RÉPONSE PAYÉE

(Service de l'intérieur et des pays limitrophes jusques et y compris Libreville au Nord et Mossamedes au Sud.)

(Côté réservé à l'adresse.)



M

Three horizontal lines for the recipient's address.

57



ÉTAT INDÉPENDANT DU CONGO

CARTE POSTALE

(Service de l'intérieur et des pays limitrophes jusques et y compris Libreville au Nord et Mossamedes au Sud.)



M

Côté réservé à l'adresse.

KL z Bomy n. r. 1889, adresovany statimima adstypco w Lubme au



Willy Ballase - Congo Belge 1949 : " Le groupe le plus important est l'un de plus recherchés, est celui des CACHETS TERRITORIAUX DES CHEFS DE DISTRICT, comme p. exemple DISTRICT DES STANLEY FALLS

Siella N° 2776

„Belgické Congo“

1909 r. l.

Bruselský tisk;
pueni



Dobro, N° 2776

1909 r.r.

*Místní přístisk;
juení*

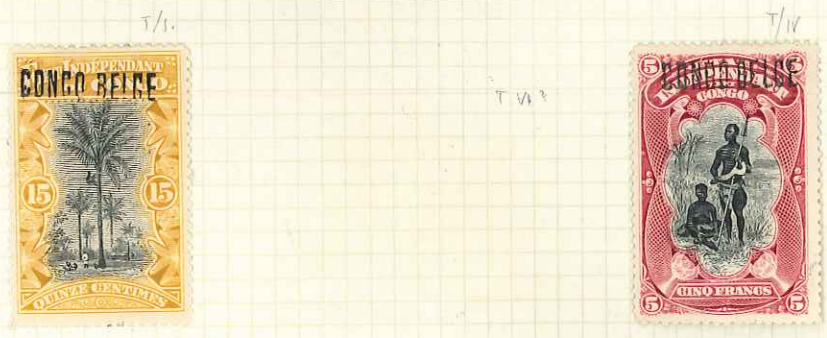

140

miba Sam!

T/IV?

Bealla N° 2078



II.

nyloky T 47



IV.

IV.



T/II



T/II



II.

II.



II.



VII.



Etella N° 2776



T/II



T/II



T/IV



IV/18



II



III



VI



I



VII

Seri violet



ser. 14



VII

Seri violet



↑



↑

1909 11.

Syngrafický píčiisk;

1. typ : 17 1/2 mm (46 x v ardu)
11. typ : 17 3/4 mm (48 x v ardu)



zk 12



zk 14 !!

*Logoa tomalnut le endre!
Koleso pe dotyja' parum! Varvete!*



Shells N° 276



R
CONGO BELGE
158

ELISABETHVILLE
16
SEPT
1911

Dr. Juv. Karl Rix
25 Heinrichgasse
Prag

Autriche

3.00-K

Belle N° 2778



BELGL ←



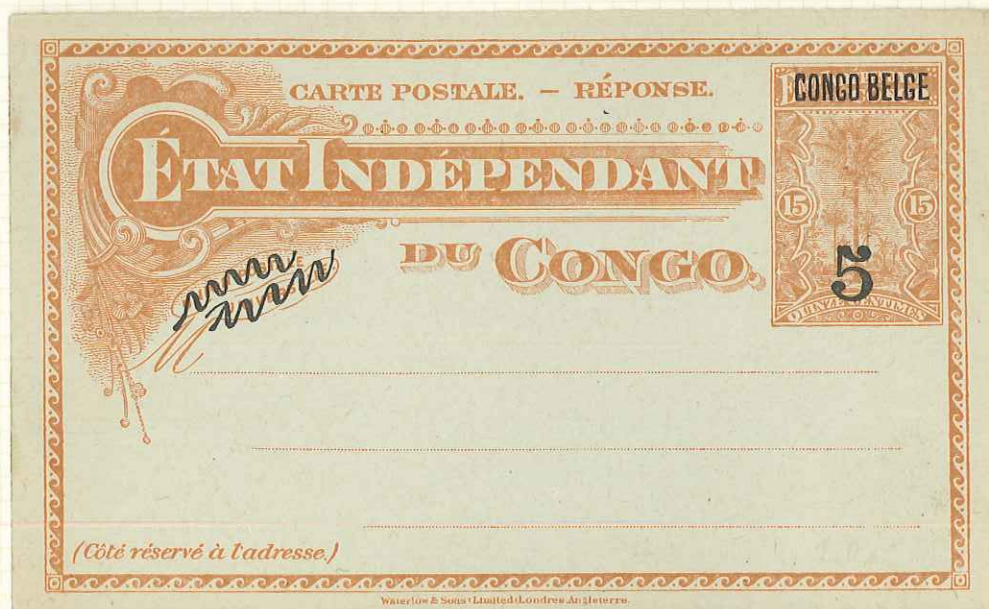
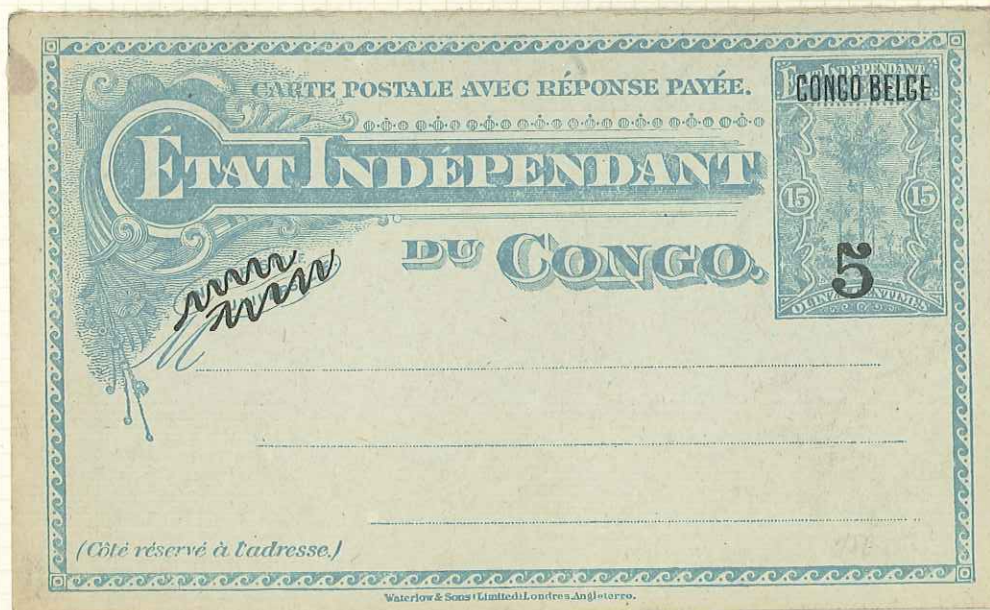

1909 v.

Congo Belge - novij nadpis;



carmin - rose



carmin



Congo Belge - Belgisch Congo. Dvoji nadpis;

Zk 14; U velikiny se vyskytuje velmi radei zk 15;



1910.

Předchozí některé hodnoty se víceným z 15;



1915 n.

Změna barev a napsaná hodnota u 5, 10 a 15 centů;

petiš marků



„porůžněná palma“



1915 xi.



Racéthov's wle'sbnoth



1. Nov. 1912 à Kinshasa de Paris
 près Matadi 2.11.



17. VII 1913 adelarano à Trumau près Entebbe (25-VII) à Mombasa (Mocambiki)
 14. IX 1913 do Lysé à Lahem



Zasláno korespondenční poštou včelky

27. VIII 1912



Congo Belge - Belgisch Congo
Postale - Postkaart



Co. ... ling

Adresse - Adres

Porobur od
Cernochu
Biden

Pam
Marie Skotalova
v. Podoli u Bena
p. p. Podoli
chorava

x/195 v. l. 300

Thysoville 1. 1920, nedopřítomnosti - chybí 5 ct.

1. 1920

Congo Belge - Belgisch Congo

Docteur **Carte Postale - Postkaart**
Gusta Christiaens
Middely, du chemin de fer



Correspondance - Briefwisseling

Adresse - Adres

Thysoville Congo Belge
Le 22/1/20
Monsieur
Je ti toi annonce sans l'echa.
Je serais heureux de faire
l'echange avec vous. Je puis
vous donner le Congo Belge a
peu peu au complet et les
nombreux timbres des Colonies
africaines. Et l'echange, je
vous demande des timbres de
l'Europe centrale des nouveaux
etats - polonais et aussi un lettre
dans l'espoir de vous lui agréer
Monsieur Guste Christiaens

Monsieur R. Pilat
Mikulaska 10
Prague
Teleco. Tchécoslovaquie

Sandoa 1. 1922 de sandonon 15ct. frankaturon (1/2. 5ct)

Congo Belge - Belgisch Congo

Carte Postale - Postkaart

Correspondance - Briefwisseling

Adresse - Adres

7-1-22



A. Debauf
Adjutant
I.A.E.C. 1172
Sandoa

M.
Anton Rode
Hohenlohestr. 4
Replitz i.
Böhmen
Tcheco - Slovaquie

Elisabethville 6.8.1926 do Příbrami s 25ct. frankaturon (1/2. 10ct)
Směrováno přes Cape Town!

Suprime!
Congo Belge - Belgisch Congo

Carte Postale - Postkaart

Correspondance - Briefwisseling

Adresse - Adres



Monsieur Jindrich Bob
Příbram 112-II
Tchecoslovaquie
via Capetown



Ex. 2776

Coquilhatville - Gabon 24.5.1937. Frankatura 25 fr!

Nom et adresse de l'expéditeur / Naam en adres van afzender
 M. Douv. Coquilhatville / M. Douv. Coquilhatville
 via S.A.B. / via S.A.B.
 clonyo / clonyo

CARTE POSTALE
 POSTKAART

Bouda vosen hloet-to
 so jene pomestkol nahrosvite.
 Nemite nahrosvau nejem o.
 niane strelj estah. 2. Vesim
 se dve vase strelj hri oite
 prujem me rosvau postovaj
 nem preklime tam pak
 rosvau rukav tiskne
 Váš křídý šperý

Dr. Jan Obenberger
 professeur et directeur
 section psychologique du
 Muséum National
 Tschou II.

Tchécoslovaquie / Československé národní štátní pošta

90/



Jadotville - Caïlar 11/1936. Frankatura 75 cté

Nom et adresse de l'expéditeur / Naam en adres van afzender
 M. P. GRAVEZ / M. P. GRAVEZ
 Jadotville - C.B. / Jadotville - C.B.

CARTE POSTALE
 POSTKAART

Monsieur V. Spinar
 Directeur des Finances
 Caïlar c 120.
 Tchécoslovaquie
 (C.S.R.)



1921 1.VII.

Provisoria



21.6.1925 à Matadi de Nymburka



Esselte N° 2176



centre bas



centre haut



1921 Denis de Rakouska

Mme Furman.

SOCIÉTÉ
COMMERCIALE & MINIÈRE
DU CONGO
SOCIÉTÉ ANONYME
P. O. BOX 101
ELISABETHVILLE



ELI 62 ✓

Monsieur Joseph Müller
17. Kirchenpasse.

104

Fenne 11/2

Autriche

1922 Denis de Sandy



Monsieur Temaire,

Sandoa

113

Biello N° 2776

1922 1.1.

Přetiskový nových hodnot na vydání z r. 1915;



↑ T/II. ↑ ↑ T/III. ↑



1922 10.1.

Ditto - přetiskový "Boma"



přetisk červený
← 15 mm →

1922 23.10./1923 1.1.

Ditto na jiných hodnotách



← 26 mm →



přetisk černý
← 23 mm →



přetisk červený

1913 1911.

Corveny kilt;



N. 1 10 000 14.

1921 2.VIII.

Orva leticka definitivna;



1935 Elisabethville 13.12.35, Praha 23.12



1936 Matadi 4. III., Praha JUS 15. III. 8 hodl.

PAR AVION



Herrn

Docent Dr. Jan Obenberger,
Leiter der zoolog. Abteilung des National Museums

AVION

Prague
Vác Iavské nám. 5.

Tschoslovaquie

ALTER HAUSER
REICHENBERG I. B.
GERICHTSSTRASSE 17

Europa

1935 @ Elisabethville 25.V. 1935, Káhira 30.V., Athény 31.V., Praha bez
příchovského razítka.



Messieurs, M. VIDOS I. C.

PRAGUE

PRAGUE, VIAS.

(Tcheco-Slovaquie)

PAR AVION
Via Broken-Hill.



1937 Elisabethville 31.12.1937, Athény 7.1.1938, Praha 10.1.1938

BY AIR MAIL
PAR AVION



Union des Fabriques de la Bohême
pour la Vente du Verre a Vitre
PRAGUE II Révolucni 2
Tsécoslovaquie



ATHENY TRANSIT

VIA AEREA

1923/4.

Přítisk, "Elisabillville"; 2. typy



Obrační přitisk:



1923/24

Definitiva;



1927 14. VI.

Provisorium;



Průkazka v rámci poštovního Anversville

1927 14. VI.

Dodatkové hodnoty;



1928 30. VI.

Čestovatel Stanley;



1925 10.1.

Dodatkové hodnoty;

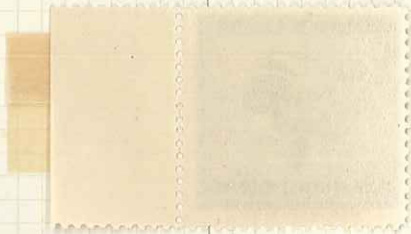

1925 8.VII.

Koloniální války 1914-18, ve prospěch pomníku padlých;



1925-27

Dodatkové hodnoty;



1930 16.1.

Lobocinné;



1930 2.4.

Letecké



1931 15.1. - 2.11.

Provisoría;



Detto;



1931^{15. IX.} - 1932^{1. IV.} Definitiva;



Postre

1934 22.1.

Letecké;

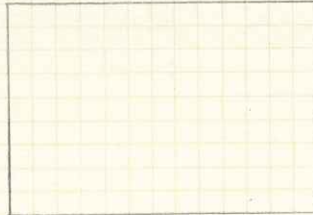

(1936 25.11.)

Provisorium;



1934 7.11.

Smutčini - král Albert;



11 1936 Letecký dopis do Prahy

① Elisabethville 18.11., Marseille 24.11., Strassbourg-Gare 26.11.,
Praha PUS 27.11. 13 hodin, Praha 7 cizinců (étranger) 27.11. 11 hod.,
Praha 28.11. 14 hodin.



Union des Fabriques de la Bohème
pour la Vente du Verre à Vitre (VITREA)

202

PRAGUE II REVOLUCNI 2
TSHECOSLOVAQUIE



1935 15. III.

50. výročí "nezávislého státu";



1936 15. V.

Vě prospěch pomníku králi Albertu;



1936 29. VIII.

Vě prospěch černých dětí;



1937 20. X.

Narodni parky;



1937 5. XI.

Definitiva, dodatkové hodnoty;



1938 1. II.

Národní parky;



Itto, aršik;



1939 6. II.

De vraspích zoologické zahrady;



1941 7. II.

Domník krále Alberta v Leopoldville;



1941 15.VII.

Provisorie;



Existují s obráceným přetiskem;

1942 17.II.

Vě prospěch obětí války;



Etella NY 2778





1944 29. VII.

Ve prospích Červeného kříže;



1947 12. VIII.

50. výročí vládky nad otrokáři;



1947 8. XI.

Domácí umění;



Belgio NY 2776



1948 1. VII.

50. výročí bratř Masadi - Leopoldville;

1949 5. X.

75. výročí UPU;



1950 12. VIII.

50. výročí zvláštního výboru pro Katangu;



1951 25. VI.

Upomínkové na protitrocksé knuti;



1952 20. XII.

400. výročí smrti sv. Františka -
Xavera

1953 2. II.

Festival Kivu



1952 10.V.

Fluitingj



1054 27. XII.

25. výročí Koloniálního institutu;



1955 15. II.

Královská návštěva;



Obrazení nadpisů;

